AÑO X — Núm. 3921 BUENOS AIRES Miércoles 12 de Septiembre de 1923 PORTE PAGO

5ª EDICION Crítica

16 páginas EN DOS SECCIONES

"Dios me puso sobre vuestra ciudad como a un tábano sobre un noble caballo, para picarlo y tenerlo despierto". — (Sócrates)

INFORMACION EXCLUSIVA DE "CRITICA", PROCEDENTE DE LA "INTERNATIONAL NEWS SERVICE", DE LA AGENCIA HAVAS Y DE NUESTROS CORRESPONSALES ESPECIALES, POR CABLE Y RADIOTELEGRAFIA

POR INTERMEDIO DE "CRITICA", LAVALLE ENVIA UN MENSAJE AL PUEBLO ARGENTINO

Expresa en él que Luis Angel Firpo confía regresar a la patria con el campeonato mundial. – Corbett cree que Jack Dempsey vencerá. Se han vendido, anticipadamente, en Polo Grounds, localidades por un millón de dólares. – La apuesta mayor a favor del estadounidense es de 12.000 dólares contra 5.000. – El entrenador De Forrest estudia la personalidad de Dempsey.

DEMPSEY CONFIA DEFINIR LA LUCHA A SU FAVOR EN EL QUINTO "ROUND"

DEMPSEY CONCRETOSE HOY A HACER VARIOS EJERCICIOS LIVIANOS

El campeón mundial postergó su viaje a Nueva York para el jueves por la tarde. El viernes descansará

EL TEMOR A LAS HERIDAS

(De la International News Service)

SARATOGA SPRINGS, 12.—El campeón mundial Jack Dempsey, concretóse hoy a hacer ejercicios ligeros y livianos para mantener sus músculos en estado suple.

No hubo "sparring" ninguno por temor de que el campeón pudiera lesionarse las manos o recibir alguna herida en un ojo, con que hubiera dificultado su acción para la noche del viernes.

El viaje de Dempsey a Nueva York ha sido postergado hasta el jueves por la tarde, en lugar de por la mañana, como se tenía pensado en un principio.

El viernes será un día de descanso completo, hasta que llegue el instante de la lucha, que según algunos entendores deportivos, será una que hará época en los anales del ring.

El campo de entrenamiento está desierto hoy, en comparación con otros días. Los "sparring partners" que han estado ayudando los trabajos del campeón, están embarcando sus cosas y alistándose para la partida.

Se han vendido localidades por 1.000.000 de dólares

(De la International News Service)

NUEVA YOR, 12. — La venta por anticipado de localidades para el match Firpo-Dempsey, ha pasado hoy la suma de 1.000.000 de dólares. Entre los compradores de localidades se ven a destacadas personalidades femeninas del mundo social que tratan de obtener asientos lo más cerca posible del ring. Dichas personas, según se dice, están haciendo serias apuestas.

DEMPSEY ESTA INQUIETO POR LOS INFORMES DE FIRPO

MIENTRAS ALGUNOS NO CONCEDEN VALOR AL ARGENTINO, OTROS LO ALABAN Y LO HACEN TEMIBLE

La opinión de Dempsey

(De la International News Service)

SARATOGA SPRINGS, 12. — Dempsey se mostró hoy un tanto inquieto ante los diversos informes que circularon sobre Firpo. Algunos escritores, dijo el boxeador, declaran que el sudamericano es fácil a causa de su guardia abierta y de lo pobre de su trabajo de pies. Otros agregan que la lucha será una de las más recias en que jamás haya tomado parte el campeón.

El campeón ha expresado la creencia de que el asalto principal de Firpo es el directo, aun cuando cambia cree que el llamado "Toro de las Pampas" gusta de tener una lucha a la manera antigua, en la que ambos boxeadores están tratando de hacer a cada rato lo peor que puedan. La lucha del viernes se asemejará a aquellos matches de Sullivan, agregando: "Conozco el juego de Firpo. Firpo es un hombre valiente y sabrá soportar un recio castigo".

Firpo hace ejercicios para mantener sus músculos en condiciones

(De la International News Service)

ATLANTIC CITY, 12. — Firpo dió por terminado hoy su entrenamiento para su pelea contra Dempsey. Hoy no ha ejecutado trabajo alguno, concretándose a hacer ejercicios destinados a mantener sus músculos en las excelentes condiciones en que se encuentran.

Si el viernes llueve, el gran match se realizará el sábado

(De la International News Service)

NUEVA YORK, 12.—Se ha anunciado que en caso de que lloviera la noche del viernes, la pelea sería postergada para el sábado.

Las localidades "ringside" cuestan ahora la suma de 75 dólares.

El masagista de Firpo afirma que no ha visto músculos más suaves ni en mejor condición

(De la International News Service)

ATLANTIC CITY, 12. —Dan Washington, masagista que está a cargo del cuidado físico de Firpo, ha manifestado hoy que jamás ha visto a nadie en condiciones como las del argentino. Los músculos del campeón sudamericano son suaves y tienen toda la apariencia evidente de que se hallan en la mejor condición

JEANNE LA MAR, campeona de las pugilistas francesas. Reside actualmente en Long Beach, Long Island, y se encuentra en excelentes condiciones físicas. En *Francia la mujer cultiva intensamente los ejercicios violentos, pero no tanto como en Alemania, país donde el gobierno debió adoptar medidas enérgicas para evitar los matches de box públicos entre el sexo bello*

EL POPULAR CORBETT SINTETIZA SU PERSONAL OPINION ASI: "ME ES DIFICIL CREER EN LA POSIBILIDAD DE QUE FIRPO SE CONVIERTA EN EL CAMPEON MUNDIAL"

Considera a Dempsey superior a Firpo. — Declara que sufrirá estupor si el argentino resiste seis rounds

(De la International News Service)

NUEVA YORK, 12.—James J. Corbett, ex campeón mundial de box de peso pesado, cree que, con toda seguridad, Dempsey vencerá a Firpo.

El ex campeón declaró lo siguiente en una entrevista concedida a un representante de la International News Service:

FIRPO NO SERA CAMPEON MUNDIAL—

"Me es difícil creer en la posibilidad de que Firpo se convierta en el campeón mundial. Fuera de su mucha fuerza, no veo en el sudamericano ninguna cualidad especial, y creo que no cuenta con ninguna probabilidad de vencer a Jack Dempsey.

DEMPSEY NO ES EL MISMO

"Durante la lucha con Gibbons, quedó demostrado que Dempsey ya no es el mismo hombre de antes, pero creo que a pesar de todo, podrá defender con eficacia su título, y que saldrá del encuentro con Firpo sin ninguna marca en la cara.

"Dempsey es superior a Firpo en muchos sentidos. Dempsey ha sido sometido a prueba muchas veces, y siempre ha salido victorioso. Al empezar su carrera, tuvo que recibir muchos golpes, pero no le hicieron mella.

"Por otra parte, Firpo no ha soportado tantos golpes como Dempsey. En su última pelea, de cierta importancia, Jess Willard apenas lo tocó; Bill Brennan, durante su encuentro con él, apenas lo alcanzó con algunos golpes. Los demás boxeadores con quienes se ha medido Firpo, merecen clasificarse en la categoría de "sparring partners".

UN INTERESANTE PARALELO—

"Dempsey pega con ambas manos. Firpo utiliza solo la derecha. Dempsey es más veloz que Firpo, infinitamente más hábil, y es uno de los más grandes pegadores que se han conocido en la historia del boxeo.

"En las dos luchas en que he visto actuar al boxeador argentino, advertí que siempre permanece descubierto. Ha tenido mucha suerte de no ser golpeado y vencido por sus adversarios. Ningún hombre podría acometer a Dempsey en la forma en que lo hace Firpo, sin sufrir las consecuencias.

"Si Firpo resiste a Dempsey durante seis "rounds", quedaré muy sorprendido, y aun en el caso que la lucha se postergue por un año, creo que Dempsey será el ganador.

EL ARGENTINO NO SABE DEFENDERER—

"Los que dirigen el entrenamiento de Firpo, creen que le están enseñando a defenderse, pero lo dudo mucho. Cuando un boxeador ha cumplido los veinticinco años, no se le puede enseñar nada nuevo. Todo lo aprende antes de los veinte años, cuando la mente está más despejada.

"No discuto el hecho de que Firpo es un hombre rudo y que puede resistir en forma sorprendente, al castigo, ni digo tampoco que no es capaz de pegar fuerte, cuando consigue pegar, pero dudo de que pueda resistir a los puchnes de Dempsey, y de que pegue tan fuerte como el campeón mundial.

"Dempsey no es un hombre sobrenatural, pero creo que se puede apostar en favor de él, con toda seguridad de que ganará el encuentro con Firpo".

COMENZO EL EXODO EN SARATOGA SPRINS

Dempsey efectuará hoy ejercicios livianos. Mañana llegará a Nueva York. Se halla en perfectas condiciones físicas

(Agencia Havas)

SARATOG ASPRINGS, 12 — El campeón Dempsey terminó sus ejercicios de entrenamiento.

Sus sparrings abandonaron definitivamente esta ciudad. Los peritos de boxeo declaran que Dempsey se halla en perfectas condiciones físicas y que ha llegado a su peso de combate.

En sus ejercicios de ayer, efectuados co nsus sparrers Burke, West y Trambitas, empleó todo su vigor, retirándoses los entrenadores del ring en estado groggy y sangrando por la boca, debido a los fuertes punches que les fueron propinados por Dempsey.

Dempsey efectuará hoy ejercicios livianos y llegará a Nueva York el jueves próximo.

FIRPO EVITA HABLAR DE LA PELEA

Sus admiradores organizan una gran fiesta para celebrar su probable conquista del campeonato mundial

(Agencia Havas)

ATLANTIC CITY, 12—Firpo dió término hoy a su entrenamiento intenso. Sus entrenadores declararon que el campeón sudamericano se halla en perfecta scondiciones físicas. Firpo tiró un round con todos sus sparrers, sin emplearse a fondo. Los admiradores de Firpo declararon qu eel argentino triunfará en el sexto round, y desde ya organizan los preparativos para celebrar el triunfo, del que, según ellos, detentará el título de campeón mundial de peso pesado dentro de un breve plazo. Firpo evita hablar de la pelea.

Todos los latinoamericanos de la Unión asistirán al encuentro

(De la International News Service)

NUEVA YORK, 12. — Prácticamente todos los latinoamericanos de la parte este de los Estados Unidos, se hallarán presentes la noche del viernes en la lucha Firpo-Dempsey. Se han formado pelotones de entusiastas encargados de alentar con sus gritos al boxeador argentino.

Se publica un artículo contra Luis Angel Firpo

(De nuestro servicio especial)

NUEVA YORK, 12. — Un cronista despechado acaba de publicar un violento artículo contra Firpo. Protesta, en tono airado, porque le obligaron pagar la entrada al campo de entrenamiento de Atlantic City.

Se ha comprobado que esta aseveración es incierta. El cronista no sólo entró gratis, sino que pretendió consumar un "chantage". — (Hernández).

De Forrest estudia la personalidad de Dempsey

(De la International News Service)

SARATOGA SPRINGS, 12. — El ex entrenador de Firpo y Dempsey, Jimmy De Forrest, en una manifestación hecha hoy a la prensa, declaró que Dempsey se halla en la mejor condición posible, aún cuando parece un poco más viejo. Atribuye su apariencia de mayor edad al severo entrenamiento a que ha estado sometido. Las manos de Dempsey, dijo De Forrest, se hallan en condiciones perfectas.

SE DECLARA QUE FIRPO ES LENTO Y HASTA SIN GRACIA

ANADESE QUE ES EL BOXEADOR DE GUARDIA MAS ABIERTA DEL MUNDO

Se encontraría abatido

(De la International News Service)

ATLANTIC CITY, 12. — Los viajeros que llegaron hoy a ésta, procedentes del campo de entrenamiento de Dempsey, en Saratoga Springs, después de haber presenciado hoy el trabajo ligero efectuado por Firpo con el "sand bag" y con el "shadow Boxing", han manifestado que el argentino es lento y sin mayor gracia, en comparación con el campeón del mundo que haya logrado llegar a tan alta posición en el arte del boxeo.

Las tentativas de Firpo para perfeccionar hoy su "uppercut" de derecha, parece que resultaron infructuosas, debido probablemente al abatimiento propio después de su entrenamiento y también porque el ejercicio estaba destinado únicamente a mantener los músculos del boxeador en condición suple y listos para la noche del viernes.

Se ha apostado 12.000 dólares contra 5.000 a favor de Jack Dempsey

(De la International News Service)

NUEVA YORK, 12. — Informaciones del Stock Exchange hacen nacer que la mayor apuesta hecha para la lucha Firpo-Dempsey ha sido una de 12.000 dólares contra 5.000, en favor del triunfo de Dempsey.

El resultado del match será transmitido radiotelegráficamente

(De la International News Service)

NUEVA YORK, 12. — El resultado del match Firpo-Dempsey será transmitido "broadcast" a todo el mundo, por las compañías radiotelegráficas de ésta.

Dos norteamericanos se hallarán en el rincón de Firpo la noche de la pelea

(De la International News Service)

ATLANTIC CITY, 12. — Dos norteamericanos se hallarán en el rincón de Firpo la noche de la pelea. Todavía no se han anunciado sus nombres.

LEW TEUDLER, que se midió en Nueva Yor con Benny Leonard la noche del 23 de julio, una el oficio de un jugador de football, para evitar ser cortado durante su entrenamiento. Desde el lunes hasta ayer, Jack Dempsey también utilizó este caso protector. Un leve resguño en el rostro a veces puede ser fatal para la carrera de un boxeador y todas las medidas que se toman para evitar heridas en vísperas de una pelea, son pocas. Es de hacer notar que Luis Angel Firpo se negó a usar este caso. (Fot. de la International News Service).

H. LAVALLE ENVIA, MEDIANTE CRITICA, UN MENSAJE A B. AIRES

Dice: "Firpo se halla listo para la batalla magna de su carrera. Espera llevar a ésa el título de campeón"

EL PESO DEL ARGENTINO

(De la International News Service)

ATLANTIC CITY, 12. — El señor Horacio Lavalle, el entrenador argentino del campeón argentino, manifestóse hoy sumamente satisfecho con el estado de Firpo.

El entrenador Lavalle, por medio de CRITICA y de la International News Service, envía el siguiente mensaje a sus compatriotas: "Firpo se halla listo para la batalla magna de su carrera. El espera regresar a la patria llevando a Buenos Aires el título conquistado."

Firpo piensa salir esta tarde para Nueva York. Sus maletas están llenas de papas, preparándose para retirarse.

Firpo proyecta quedarse quieto en sus departamentos de Nueva York hasta que llegue el instante de dirigirse a Polo Grounds a medirse con Dempsey por la más severa batalla en que disputará el campeonato mundial "heavy weight".

Se ha anunciado hoy que el peso de Firpo es actualmente de 218 libras.

La mayoría de los críticos que presenciaron los preparativos de Firpo opinan que éste perderá por falta de ciencia y pobreza de defensa

(De la International News Service)

ATLANTIC CITY, 12. — La mayoría de los redactores deportivos que han estado siguiendo de cerca el entrenamiento de Firpo, han expresado hoy el temor de que el campeón peso pesado argentino pueda perder debido a la falta de ciencia en el arte del boxeo. Su defensa, según manifiestan los aludidos escritores, es muy pobre y se cree que de un momento a otro falla del campeón que sabe como pegar y que cuenta con un punch terrible, este defecto puede resultarle de consecuencias fatales.

Fitzsimmons está seguro de la victoria del argentino

(De nuestro servicio especial)

NUEVA YORK, 12. — Fitzsimmons se ha declarado un entusiasta partidario de Luis Angel Firpo.

Desechó el cheque que le diera el campeón argentino por su trabajo de sparring y declaró, finalmente, que se dejará cortar el brazo derecho si Firpo no vence en el séptimo round. — (Hernández).

Firpo será obsequiado esta noche con una cena

(De nuestro servicio especial)

NUEVA YORK, 12. — A la hora veinte, Firpo llegará a ésta con el objeto de asistir a una cena íntima ofrecida por un grupo de amigos en uno de los principales hoteles de la metrópoli. — (Hernández).

Se hace un cargo gravísimo a Dempsey

(De nuestro servicio especial)

NUEVA YORK, 12. — "The World", publica hoy una información sensacional y, sobre todo, bien documentada.

Según dicho diario, en el match Dempsey-Willard, los guantes de Jack Dempsey contenían un cemento especial, que se endureció con el contacto de la humedad de las manos.

En la noche del match, a causa de esta denuncia, los guantes del campeón del mundo serán prolijamente revisados por Horacio Lavalle, el secretario de Firpo y el enviado de CRITICA. — (Hernández).

Dempsey confía vencer en el 6o. round

(De nuestro servicio especial)

NUEVA YORK, 12. — En el diario "The American" apareció hoy un artículo de Dempsey, donde manifiesta sus impresiones y al mismo tiempo la opinión que tiene sobre Firpo, como rival.

Dice Dempsey que el training nunca lo tuvo preocupado, que han desfilado por su gimnacio veintitrés sparrings partners distintos, que confía en sus puños y que ganará por knock-out en el quinto round.

Los rumores que habían sido propagados acerca de una antigua enfermedad de Dempsey han sido rotundamente desmentidos por éste. — (Hernández).

(Continúa en la pág. 2)

LA OPINION ARGENTINA ES UNANIME EN EL SENTIDO DE QUE FIRPO CONSEGUIRA, EL 14, EL CAMPEONATO MUNDIAL.

VARIOS DIRIGENTES DEL BOXEO LOCAL NOS HABLAN DEL MATCH

FIRPO ARRASTRA TODOS LOS SUFRAGIOS

Firpo vencerá por "knock-out" en el 15.o round—dice el presidente de la A. A. B.—

Para pronóstico acerca del match Dempsey-Firpo, y dar una opinión de algún valor, será necesario autorizarla a base del cálculo exacto resultante de los elementos con que cuenta cada uno de estos hombres.

Son tantas las preguntas y respuestas que se hace sobre las probabilidades de triunfo de los dos gladiadores que llego a la conclusión de que ninguno de los dos merecerá.

Veamos algunos de los elementos de juicio.

Dempsey, boxeador de escuela; lo acompaña el optimismo y la confianza que le da su encumbramiento; es frío, calculador, receloso, fuerte pegador; se ha colocado el clásico cinturón de oro derribando a un gigante. Es difícil vencer

Firpo se sujeta muy poco a la escuela, boxea instintivamente pero al extremo de anular la experiencia. Lleva en sus puños un anhelo de triunfo sin acordarse que puede ser vencido, es fuerte, impetuoso, arrollador, insensible al castigo, coloca el puñetazo con efectos terribles e inmediatos. Ha derribado a muy fuertes rivales, hospitalizándolos. Es difícil de pelear.

No creo que la carta sea fácil de jugar. Hoy, a un paso del campeonato mundial, quien tiene más probabilidades de ganar es aquel que goce del favoritismo yanqui. El juicio de ese público entendido y precavido en las apuestas, no puede fallar.

Las acciones de Dempsey en la apuesta mutua, están bajando tanto, que llegada la hora decisiva las veremos a la par; proporción reducida, que en la escasa diferencia ofrecida por el que lógicamente tiene que arriesgar algo para su motivo.

Los brillantes éxitos que coronaron el esfuerzo de nuestro hombre, no hace verlo sentado en la cumbre deportiva; cosa que ofrece vivamente por el impulso y la importancia que adquirirá el boxeo argentino y su trascendencia mundial deportiva.

La lucha será terrible y sensacional; el título que hoy ostenta Jack Dempsey, será arrebatado por Luis Angel Firpo en el décimoquinto (15) rounds por K. O.

Guillermo Mendoza.

José Oriani, presidente del International Boxing Club, opina que Firpo puede vencer luego de los rounds iniciales—

Buenos Aires, septiembre 8 de 1923.—Señor Luis Roldán. Jefe de la página del Box del diario CRITICA. — Estimado señor: Correspondiendo a su amable invitación contesto gustoso a la encuesta de opiniones con respecto del resultado del match Firpo-Dempsey.

Creo que la denominación que la dieron a este encuentro un reputado crítico americano "de ser la más grande pelea del siglo" es muy acertada. Posiblemente pocas veces la disputa de un campeonato mundial haya tenido la trascendencia deportiva del presente match, en el cual se meditan dos hombres de capacidad ofensiva más o menos análoga, con un maravilloso record de peleas ganadas por knock-out, dos insuperables pegadores que indiscutiblemente subirán al ring en el máximo de su preparación y dispuestos a liquidar el asunto desde el primer round.

Los que hemos seguido de cerca la marcha ascendente de nuestro campeón, pecaríamos de malos deportistas si no depositáramos todas nuestras confianzas y esperanzas de triunfo en sus manos. Estoy convencido firmemente que Firpo ese mismo poderoso challenger que pueda oponérsele hoy al campeón mundial y tengo la certeza que si Dempsey no consiguió abatirlo en los rounds iniciales, la victoria corresponderá a nuestro compatriota.

Si esto ocurre, como espero, será un día de gloria para el pugilismo nacional y el International Boxing Club habrá obtenido el mayor galardón a que pueda aspirar, esto es: haber dado a la Argentina un campeón mundial de todos los pesos.

Saluda a usted afectuosamente. — J. Oriani.

Si gana Dempsey, será por puntos

SI SE IMPONE FIRPO, EL MATCH SE RESOLVERA ENTRE EL 8o. Y EL 10o. round

Habla el comisario Domínguez

Si este deporte es científico y tiene tanto tecnicismo como aseveran los maestros (lo que no creo), Firpo deberá ser vencido, porque no conoce ninguna técnica y no posee otra ciencia que la de aplicar sus golpes en forma definitiva. Pero, creo además, para confirmar lo que digo antes, que mucho influye el azar en esta clase de deporte, y a juzgar por la forma con que ha venido actuando Firpo desde su llegada a Estados Unidos, no es necesario pensar que ésta lo haya abandonado, y si tal cosa está ocurriendo siguiera, no me cabe la más mínima duda de que el campeonato del mundo será ganado por él.

El punch de Firpo, es bueno tener en cuenta que es el más decisivo y que ha sido calificado por todos los entendidos en el arte del boxeo como el de mayor eficacia, y si en el curso de su pelea con Dempsey llega a colocar algunos impactos al corazón, sobre todo con su derecha, éstos serán suficientes para poner a Dempsey en tal inferioridad de condiciones, que puede ya declararse vencido, porque no podrá, a buen seguro, sobportar el ataque severo que se producirá y que sabe aprovechar Firpo cuando ve flaquear a su contrario.

En tales momentos es cuando aplica su famoso rabbit punch y kidney punch, que acaban con el contrario, y si entran tales golpes, su victoria será segura y definitiva por knock-out.

Algunos opinan que el match lo definirá Dempsey en los primeros rounds, sin tener en cuenta que entre dos boxeadores que no se conocen se produce en su comienzo una especie de estudio; por ello considero que de definirse ocurrirá entre el 8o. y 10 round, si vence Firpo, y pienso además que si gana Dempsey será por puntos, porque el enemigo con quien va a encontrarse, no puede ser comparado con ninguno de los que han peleado con él.

Firpo es capaz de resistir el castigo más recio, por el severo training que se ha impuesto y por su contextura física, y si se tiene en cuenta que ha dado prueba siempre de poseer mucho corazón, no deseo entonces pensar, sino que va a la lucha con la firme esperanza de vencer y con la absoluta fe de conquistar el título de campeón del mundo, por el que ha venido bregando con un tesón digno de verse coronado por el más sonado de sus triunfos.

A Firpo lo conocemos perfectamente, de Dempsey sólo sabemos lo que ha hecho por las noticias que nos llegan de Estados Unidos, no hay duda de que debe ser un boxeador excepcional, con conocimientos del ring, pero no hay que dar también fe a las cosas que se refieren a deportes; para considerarlo invencible hay que tener en cuenta que con motivo de la realización de este match, se ha tratado de sugerir ideas con respecto al vencedor, pero todo está en favor de la conveniencia para mercantilizar el deporte, las apuestas han sido muy sugerentes, se da usura, y este procedimiento no hace pensar que haya mucho "bluff" en el asunto y muy poca verdad; dejémonos de pronósticos alegres, porque el triunfo de Dempsey no es una fija tan segura como la creen.

No podrá durar más de seis rounds, dice el Dr. Cantoni—

Solicitamos al distinguido médico, senador nacional electo por San Juan y presidente de la Asociación Argentina de Football, su opinión sobre la gran pelea del 14.

—No he podido sustraerme—nos dice—a la expectativa general provocada por el sensacional encuentro boxístico del viernes, entre nuestro bravo campeón y el americano Dempsey. Partidario decidido como soy de los deportes, no puedo ocultar mi interés por esa pelea que seguramente nos dará a los argentinos un campeón más de una importancia extraordinaria. Estoy en antecedentes de todos los detalles de la pelea. Sé que se encontrarán dos potencias y tengo la seguridad de que Firpo debe dar por tierra al muy famoso campeón mundial. Le tengo fe absoluta a nuestro campeón, porque lo sé poderoso extraordinariamente y porque sé que irá al ring dispuesto a defender bizarramente los prestigios de su raza.

—¿Cree que será larga la pelea?

—Eso es más difícil predecirlo. Pero, supongo que no podrá durar mucho más de seis rounds.

FIRPO SUBIRA AL RING, FAVORITO

Estamos equivocados acerca del valor y las condiciones de Dempsey. — Los americanos no son tan patrioteros y sus apuestas son colocadas para que den el mejor rendimiento

Ayer estuvo a visitarnos Mr. Fred Diedrichs, importador y exportador de frutos, que ha llegado recientemente de Norte América, y que ha recibido órdenes de su firma comercial para apostar a favor de Jack Dempsey en la proporción de 6000 contra 4000 dólares, es decir, de 3 a 2.

Nos confesó que no encuentra apostadores y que en vano ha buscado colocar esas apuestas entre los partidarios ricos de nuestro compatriota. Hasta ha llegado a procurar verse con don Félix Bunge, sin lograr su objeto.

Según opinión de Mr. Diedrich, Firpo ganará más fácilmente que lo que se cree. Dice que conocemos muy mal la característica del pueblo americano. En Norte América, a pesar de lo que puedan decir los diarios, no existe tan popularidad ni ese fanatismo por Jack Dempsey. La campaña iniciada hace algunos años por la Legión Americana, en contra del campeón mundial, por no haber ido al frente durante la conflagración europea, ha dado sus frutos. Dempsey es el más impopular de los pugilistas. Por otra parte, agregó, el pueblo americano, en cuestiones de finanzas o de negocios, no se deja guiar por el patriotismo y coloca su dinero donde le parece que ha de dejarle mayor rendimiento.

Por eso dice que no le extraña el siguiente cable que ha recibido:

"Creo que puede jugar mil dólares más en la misma proporción. Probablemente Firpo entrará favorito al ring."

Este despacho no puede ser más elocuente. De él se desprende que los mismos americanos comienzan a asignarle mayor chance a nuestro compatriota que a su coterráneo.

En lo que respecta a Mr. Fred Diedrich, está firmemente seguro del triunfo de Firpo.

Lo conoció a bordo del Southern Cross en ocasión del segundo viaje de nuestro campeón a Norte América y lo impresionó favorablemente por su seriedad, modestia y afán de conseguir toda clase de conocimientos.

Diedrich lo vió pelear con Bill Brennan en Madison Square Garden y con Jack Mac Auliffe en el Yankee's Stadium. Dice que los "terminó" en cuanto se lo propuso. Las películas de los matches no dan la idea exacta de lo que en realidad fueron los matches.

Dice que Firpo le recuerda enormemente al célebre Sullivan, no sólo por su ciclópea constitución física, sino por su forma de pelear y por la potencia de su formidable punch. Firpo posee una fuerza incalculable. Creo que Dempsey se llevará una sorpresa desagradable. Aquí, encuentro que se exagera la habilidad del campeón mundial. Jack Dempsey—y no quiero restarle prestigios—está muy lejos de ser esa maravilla del pugilismo que algunos fanáticos pretenden. Para mí sería un batacazo el triunfo de "master Jack". El vencedor lógico e indiscutible debe ser el campeón argentino.

Y ya verán ustedes como no me equivoco mucho en mis apreciaciones.

No por esto, voy a desconocerle sus méritos; su performance no puede ser más favorable, pero en el presente match es necesario juzgarlo con más severidad, porque hay que tener en cuenta que Firpo posee condiciones que no ha tenido ninguno de los que fueron vencidos por Dempsey y ello implica que el enemigo de hoy es capaz de arrebatarle el título de campeón del mundo.

Esta pelea no ha de desarrollarse relativamente desde su comienzo, han de realizarse los primeros rounds a la distancia para evitar los infighting, donde Dempsey sabe obtener ventaja; considero que cuando la pelea comience será recia y como tal vez jamás se haya presenciado, lo que ocurrirá en el tercer round, cuando los golpes hagan sentir sus efectos. Sería lamentable que Firpo abusara de los uppercuts, porque los tira desde algo lejos y ello da lugar a que ese muchos y se descubra, pudiendo dar lugar a que su contrario aproveche el claro que presenta lo que sería muy peligroso, pero Horacio Lavalle habrá sabido aconsejarlo y si ha podido adquirir la ligereza necesaria en el ataque y la defensa, habrá salvado este inconveniente. Es bueno tener presente que si supo colocar un uppercut recto, este golpe es suficiente no digo para derribar a Dempsey, daría por tierra con una montaña.

Escritas estas líneas, esperemos que el azar en mucho favorezca a nuestro compatriota.

UN SPORTSMAN DE ONCE AÑOS DA SU OPINION

No es justo que dio opinen sobre el match Firpo-Dempsey personajes con toda la barba, aunque muchos de ellos con el candor de los 7 años.

Soy alumno del Colegio Británico (81 también distinos y hasta spostamos... (chopolitines).

Deseo el triunfo de Firpo y tanto que querría, lo sorprendiera a Dempsey en la habitual postura, del presidente Alvear, pero me temo que el campeón la dé por descruzar los brazos, tome por los cuernos al "Toro salvaje de las Pampas". Y aquí, para los yanquis; sepan, señores que no hay toros salvajes de las pampas donde existen los mejores ejemplares de las grandes razas del mundo. La crónica nos da la impresión de que Dempsey es un boxeador científico y hasta de cultura intelectual. Como por razones de contraste nos dice el telégrafo que estudia español, mientras nos hace saber que nuestro Firpo anda a trompis con el inglés, pero como para tomar en serio, son las noticias que nos llegan de ese país de reclame. En cambio, aquí hay argentinos que sostienen está tan yanqui que ha perdido la noción del "peso" y sólo habla de libras (220) y dólares.

La acometividad de Firpo será la mayor razón de su triunfo, en los primeros rounds. Ya sabemos de ese huracán de golpes y quizá podamos diagnosticar el final, basados en el empuje soberbio que esperamos.

Para terminar, le hago llegar la versión de que a los ministros le preocupa más el nuevo sport, en el que se entrena el doctor Alvear, quien se mostró ya dos veces en público, en los partidos de football. Creo que se llama el "puntapié".

Roberto Zanolla Matienzo.

FIRPO EN MARTIN FIERRO

POR TABORDA

VARIAS OPINIONES SOBRE EL MATCH DEL 14

FIRPO Y ALGUNOS PROFESIONALES DE NUESTRO TURF

Lo que piensan sobre el match del 14, Acosta, Naciano Moreno, etc.

EN FAVOR DE FIRPO

No podía eludir el ambiente turfístico la nota sensacional de la semana que tiene suspensa la atención al mundo, pese a los numerosos detractores del box.

El match Firpo-Dempsey ha revolucionado en forma alarmante el turf, de suerte hermético a todo lo que no tenga atingencia con el hipismo.

Tan curiosa situación nos ha movido a interrogar a los profesionales que se nos han puesto a tiro, tomándose las impresiones que el importante match ha despertado en ellos y que a continuación transcribimos.

Máximo Acosta se corre una fija

El primero que consegumos interrogar fué Máximo Acosta, quien nos comentó algunas consistentes con su pugilismo en su forma de expresarse.

—¿Cómo piensa usted del match de Firpo, Máximo?

—Es en serio o en broma que me hace esa pregunta?

—Pocas veces lo somos, Acosta.

—Bien, pues como yo he sido amigo de Jhonson, usted lo recordará, temía que por esa causa me lo preguntara.

—No; es sencillamente por dar a conocer cuál es la opinión entre los profesionales del turf, respecto a las probabilidades del campeón argentino.

—Estoy convencido de que gana Firpo, de una hebra, como lo sé hacer yo, y le tengo fe para que lo "saque" antes del 8.o round.

—Muy optimista, Acosta.

—No tanto; es que creo firmemente en la potencia del "puncli" de mi compatriota, que es formidable; en cuanto lo alcance a Dempsey, se va a olvidar de todos sus métodos.

Naciano Moreno, opina—

No nos dejamos a Acosta, nos encontramos de manos a boca con Naciano Moreno, a quien abordamos de inmediato.

—Su opinión, Naciano, sobre el match Firpo-Dempsey?

—Poco o nada sé de esas cosas, pero me alegraría en el alma de que ganase Firpo, y creo que como lo tocó perder a mi crack Iteo, esta vez le tocará al norteamericano perder su título de campeón.

Rufino Coll—

Estrevistado luego Rufino Coll nos dijo:

—La propaganda de los americanos metándole chance a Firpo y considerando a Dempsey como de una superioridad aplastante, podrá impresionar a la pándora pública, y cotibiar muchísimos, pero, tengo la convicción de que la mayoría, como yo, espera el triunfo de Firpo, como fatalmente debe ocurrir.

Peña no cree en aparecidos—

En las proximidades del hipódromo de Belgrano nos apersonamos al cuidador llegando Peña a quien asimismo también sus preferencias en el match de Firpo con Dempsey.

—Soy un convencido de que Dempsey debe triunfar cuando le dé la gana; no tiene ni para empezar con Firpo, al que le han querido dar más méritos que los que tiene. Es igual que pretender que a Iteo lo ganase un Tarik cualquiera.

¡Firpo solo!, dice Torterolo—

Domingo Torterolo fué bien explícito y categórico al contestar nuestra pregunta:

—¡Firpo solo! Me produciría uno de los disgustos más grandes de mi vida si llegase a perder, cosa que no admito bajo ningún concepto.

Otras opiniones—

El cuidador de Grit, Evaristo Rodríguez se otro fipista "enragé".

—Como lo oído a mi patrón la derrota, igual le ha llegado el día a Dempsey. Como buen argentino mi deseo es que gane Firpo.

El jockey Ramón Pelletier, sum emocionado por su triunfo del Jockey Club nos dijo:

—En cuanto se abra un chiquito Dempsey, primero Firpo, como hice yo con La Pasta, y viva la pasta y Firpo! para honor de los argentinos.

Igual opinión nos manifestó el jockey Ireneo Legiusamo.

—No hay nada que hacer contra Firpo; ya verá Dempsey el viernes si valemos los de las orillas del Plata.

Una opinión juiciosa fué la de Vicente Fernández.

—Hablan mucho de Dempsey pero se olvidan de que nunca ha sentido golpes como los de Firpo. Veremos si aguanta el fogor de un puñetazo del campeón argentino, que los descarga como lluvia de adoquines. El Dempsey tiene mucha de cuela, como dicen, a Firpo en cambio le sobra corazón y este es lo que siempre da el triunfo en todos los deportes.

Una opinión que haga flamear victoriosos los colores de la patria sobre el ring de Polo Grounds.

Antonio DOMINGUEZ.

Firpo convencerá a Dempsey de que es peligroso pasar años sin combatir—

Opina el señor Fautrier, secretario de la Federación Argentina de Box

Las maravillas del ring estadounidense se han derrumbado machacadas por los puños del campeón sudamericano.

No es posible restar méritos a los pugilistas que han combatido con Firpo, sino que es lógico pensar que nuestro campeón ha sido superior a ellos.

Las condiciones físicas de Firpo, su resistencia para el castigo y su corajo y el poder extraordinario de su "punch", estimo que serán factores decisivos para convencer a Dempsey de que es peligroso para un pugilista pasar años sin combatir.

Ante estas bases de una contextura distinta a la de Firpo, es posible Dempsey haya podido hacer prodigios de arte boxístico; pero ante un hombre como Firpo,

LA INFORMACION QUE "CRITICA" OFRECERA DEL MATCH SERA TAN AMPLIA QUE EL PUBLICO EXPERIMENTARA LA SENSACION DE ENCONTRARSE EN UNA BUTACA DEL "RING-SIDE"

A dos días del gran match—

A dos días solamente del gran match, nos vemos obligados a hablar de nosotros mismos. Queremos hacer un balance de toda la actividad desplegada por CRITICA desde el día en que se firmara el contrato para la pelea sensacional, proporcionando un servicio informativo tan amplio y tan lleno de primicias, que no ha sido superado por ninguno de los diarios de nuestro país.

Cien telegramas diarios—

En cien telegramas diarios, todos auténticos, puede calcularse el término medio de los despachos remitidos por cable desde Norte América, ya por nuestro enviado especial, señor Hernández, ya por or el servicio de la International News Service. Ningún otro diario de la República, ni de Sud América, ha podido ofrecer a sus lectores un servicio telegráfico más minucioso que el de CRITICA, detallando incidencia por incidencia el entrenamiento de ambos campeones, transmitiendo la opinión reinante en los círculos deportivos, periodísticos y sociales de la Unión, haciendo llegar hasta nosotros el comentario autorizado de numerosos boxeadores de fama mundial, algunos que aspiraban al campeonato del mundo, otros que lo detentaron y muchos que aun tienen sobradas esperanzas para enfrentarse con el que después del 14 detenta el amilcionado título.

Como si nuestros lectores estuvieran en Saratoga y Atlantic City—

Una información tan minuciosa, tan amplia y tan concreta sólo ha podido producir en nuestros lectores la impresión de hallarse ya en Saratoga Springs o en Atlantic City presenciando al mismo tiempo el entrenamiento del campeón mundial y del campeón sudamericano.

El cable, por intermedio de CRITICA, ha hecho conocer en Buenos Aires todas las incidencias sensacionales del entrenamiento y actividad de uno y otro campeón, el estado de espíritu que los dominaba a medida que transcurrían los días y la fecha trascendental se hacía más próxima, sus declaraciones, los opiniones de sus allegados, los comentarios de la prensa presenciadora el entrenamiento, el juicio amplio de la prensa norteamericana, etc., etc.

La información de CRITICA ha sido, podemos decirlo con cierto énfasis, cual una información cinematográfica, por la variedad de sus detalles y la impresión rápida y efectiva que esos detalles producían en nuestros lectores.

"No divague"—

Apenas se supo en Buenos Aires la firma del contrato para la gran pelea por el campeonato mundial, la dirección de CRITICA remitió a su activo enviado especial en Norte América un telegrama que expresaba en síntesis: "No divague".

Exigíamos a nuestro enviado especial la información más concreta que fuera posible exigir, una información sin las contradicciones que ofrece toda labor improvisada y recogida en el mismo teatro de los hechos.

A la International News Service también se le exigió el mismo carácter para su información. Y al reclamar un carácter de sensidad para esa información, por la'vera de ella una fuente inagotable para que el público argentino pudiera enterarse de las alternativas e incidencias que son comunes en las vísperas de un suceso tan sensacional, celebramos por los propios prestigios de CRITICA, empeñados en que el público tuviera una información fidedigna la información más sobria, más exacta y real que es posible exigir y facilitar.

Una información de primer orden—

Nuestra recomendación ha sido bien tenida en cuenta, tanto por nuestro enviado especial como por la International News Service. CRITICA ha ofrecido desde el día en que se firmó el contrato para la pelea una información tan detallada, tan concreta y tan imparcial que no han podido superarla a pesar de sus esfuerzos los diarios más importantes de Buenos Aires y del continente.

Ha sido la nuestra, pues, una información de primer orden, sin hojarasca, sin superficialidades, sin divagaciones inútiles que pudieron hacer sospechosa la procedencia del telegrama.

Y nuestra información será mucho más amplia—

No creemos haber cumplido nuestro deber con el servicio telegráfico que hasta hoy hemos ofrecido. El éxito de nuestra información no nos autoriza para descansar sobre los laureles conquistados. Al contrario; si hasta ahora hemos podido superar, fácilmente, toda otra información, tenemos la obligación de superarla, de mayor empeño, en las pocas horas que restan para la pelea sensacional.

Los lectores de CRITICA podrán apreciar en nuestro servicio cablegráfico de hoy, de mañana y de las primeras horas anteriores al gran encuentro una amplitud mayor aun en nuestras informaciones.

Minuto por minuto—

Y, ahora, en lo que se refiere a la información telegráfica que ofreceremos a nuestros lectores con los detalles de la gran lucha, podemos afirmar que ella difícilmente será superada.

Minuto por minuto, nuestro enviado especial y la International News Service, transmitirán a CRITICA las alternativas de la pelea, sus menores incidencias, su aspectos más insignificantes.

Round por round será detallado con una minuciosidad única, para que nuestro público, a tantos millas de distancia del estadio de Polo Grounds, pueda tener una impresión real de lo que es la gran lucha.

Desde nuestro balcón—

Esas incidencias se irán comunicando también minuto por minuto al público, que desde temprano estará instalado de la gran pelea, frente al edificio de CRITICA.

Utilizaremos para comunicar al público esa información, un sistema tan novedoso que nunca ha sido puesto en práctica en Buenos Aires. Por el momento guardamos reservas sobre cuál será ese sistema. Y el público comprenderá que hacemos bien al no divulgar de antemano. El espíritu de imitación está tan arraigado en nuestro pueblo y obre todo en nuestro periodismo, que, de conocerse ese método, no sería nada difícil que lo utilizara con el mayor desparpajo del mundo cualquier colega, sinceramente convencido de que es más fácil imitar que crear.

Si gana Firpo—

Si, como esperamos, en la gran lucha del viernes por la noche, nuestro compatriota resulta vencedor y se adjudica el campeonato del mundo, CRITICA hará conocer la noticia al público metropolitano mediante bombas de estruendo, que al explotar iluminarán el espacio con luces azules y blancas.

Y si Firpo pierde. . .—

Y si Firpo cayera vencido ante los puños terribles del campeón mundial, CRITICA, entonces, se limitará a comunicar la decepcionante noticia con simples bombas de estruendo.

El suplemento especial de CRITICA—

Conjuntamente con la 5.a edición del viernes CRITICA ofrecerá a sus lectores un hermoso suplemento gráfico, en gran tamaño, impreso en roto; ravure, donde aparecerán más de cien fotografías distintas, la mayoría desconocidas, en las que apreciará Firpo a través de su carrera triunfal.

En la primera vez que un diario argentino utiliza el rotogravure para sus ediciones. CRITICA, que ha implantado tantas innovaciones en nuestro ambiente periodístico, podrá tener también la satisfacción de adoptar a sus ediciones ese sistema que utilizan con tanto éxito los más grandes diarios de los Estados Unidos.

Nuestro suplemento, que será sensacional, se entregará gratuitamente a los que adquieran la 5.a edición.

RECOGEMOS LA OPINION DE DOS MEDICOS

El Dr. Carulla cree que Dempsey tiene más probabilidades—

Soy un convencido — nos dice el doctor Carulla — de que en el box, el dominio de dicho arte, su técnica, en una palabra, son factores importantísimos en los resultados de los encuentros, y Dempsey es un gran estilista, con la ventaja de poseer una contextura física, especialmente desarrollada en brazos y hombros. Esto, unido a una acertadísima dirección de su "manager", le hacen el contendor más pe-

es necesario pegar bien y cuidarse mucho, porque en Firpo hay agilidad, destreza, un arte que le es muy peculiar y una "pegada", que convencerá a los más incrédulos. — Segundo Fatrier. — Secretario general.

El Dr. Grasso confía en Firpo—

Sin ningún apasionamiento — nos dice el doctor Grasso — confío en Firpo. Sin necesidad de ser un técnico fácil es darse cuenta del cúmulo de condiciones inmejorables que tiene nuestro campeón para llegar a la cumbre: el campeonato del mundo. Por otra parte, mi confianza se acentúa más, con la ida de Lavalle al campo de Atlantic City. He preparado a Lavalle junto con González Pardo y Devoto y todos ellos regresaron invictos, debiendo el primero el título de campeón latino-americano de su categoría en las olimpíadas de Río.

Entusiasta del boxeo hasta el delirio.

FIRPO VENCERA DICE LA GENTE DE TEATROS

Opinan Parravicini, Orfilia Rico, Eliseo Gutierrez, César Ratti y otros

UNA SOLA OPINION

Hemos comenzado un interrogatorio entre los elementos del teatro nacional, respecto al "match" que se disputa en fantos comentarios. Pero francamente, no vale la pena continuarla. Sólo existe una opinión: Firpo ha de vencer. Las únicas diferencias de criterio están en el número de "rounds" que durará la lucha. Pero, desde el partiquine hasta el primer actor todo existe en ese tono y una seguridad: el de la victoria del hombre argentino sobre el otro.

Con Orfilia Rico—

—Con mucha gusto... He seguido con interés la carrera de Firpo y en estos últimos tiempos mucho más. Mi forzada reclusión en cama, me permite enfrascarme en largas lecturas periodísticas y siendo la hacha de pasado mañana la prima preferida de los diarios estoy bien al tanto de los preparativos del encuentro. Cuando el año anterior designó a Firpo una función en el Liceo le comprometí para que asistiera a la que, en su honor, celebraría cuando trajese a Buenos Aires el campeonato mundial. Nunca tanto como ahora lamento que mi tenaz dolencia me prive del placer de hacerlo!... Firpo, el "toro salvaje" y título máximo es tan cierto como que Dª Vechiano es "figlio dà Dio"...

—¡.....!

—Volverá el décimo y el duodécimo "round", siempre dando por seguro que el yanqui sea tan ligero como dicen por allí su velocidad podía servirle para lo que sirve generalmente la ligereza: para disparar; pero en cuanto intente cambiar golpes con el indio va a tomarle el olor a la alfombra del ring... Tengo receptor de radiotelegrafía y por él voy a enterarme de las alternativas del match; creo que cuando reciba la noticia del triunfo de Firpo, me voy a largar de la cama para incorporarme a la manifestación.

Parravicini—

El más grande de nuestros actores cómicos es un firpista decidido.

—Nuestro país, dice, se impone como constituido por tan sanos fuerte y viril. Lo ha demostrado en todos los deportes, desde el heroísmo de nuestros aviadores hasta la resistencia de los nadadores y la destreza insuperable de los jinetes argentinos que en los campos de polo asombran a ingleses y norteamericanos. La República Argentina no es el país blandengue y dominado que se supónia antes los europeos contemplando en su denominador común a todos los países de la despreciada "South America". Si está formado aquí una raza pujante y dominadora, no es un caso aislado, una excepción dentro del conjunto del país. Es un representativo, el mejor de los suyos, en el más viril y rudo de los deportes. Yo creo que ha de triunfar nuestro querido campeón. Su destreza criolla, que no es ciencia aprendida sino intuición, le ha de valer para la espalda sobre la lona del "ring" al actual campeón del mundo y los colores de la enseña patria se alzarán triunfadores una vez más.

Lo que opina Morganti—

Salía de escena el popular actor, en un mutis rebosante de aplaudido, en la comedia "Dos inocentes se pelean", y a boca de jarro le espetamos la pregunta. Ni la más leve vacilación en la respuesta, rotunda y definitiva.

—Firpo se va a imponer en los primeros "rounds" no más, dejando "knock-out" a Dempsey. La extraordinaria potencialidad de nuestro compatriota se pondrá de manifiesto una vez más. Firpo, que sabe lo que se juega en esa ocasión, peleará como una fiera y contra un castañazos criollos no podrá nada la técnica del norteamericano. Además, yo creo que Dempsey no es lo que él cree. Créame: de esto "match", el campeonato del mundo viene a la Argentina. ¡No le quepa la menor duda!

Se acerca el trasputne;

—Señor Morganti: a escena...

Y Morganti, que es hasta nuestro servio, recobra nuevamente la máscara alegre y se dispone a hacer reir.

Con César Ratti—

El "capocómico" del Apolo, admirablemente caracterizado de tío Falín, espera la llamada del trasputne.

—Tengo por Firpo, dice, el mayor cariño, la más firme amistad. ¿Como no estar seguro de su victoria? Firpo es el boxeador nato. Técnicamente podrá ser deficiente; los críticos podrán encontrar fallas en su manera de pelear; pero, en el "ring", frente al adversario, Firpo es invencible. Ha de triunfar contra Dempsey; tiene que triunfar. Su fuerza incontrarrestable debe imponerse sobre el cansancio natural. Que sea en la decimosexta o toda el alma de esta rounds, entonces entra la experiencia del ring, el corazón contumbrado al esfuerzo. Entonces puede pegar el gran maestro de "knock-out" no me lo niste, proclamemte, con boxeadores...

Como corroborando estas palabras lan-

pone en su difícil cometido de entrenador toda su fe, toda su confianza y su inteligencia, que no es poca.

Encuentro — continúa el doctor Grasso — un símil grande entre la pelea del 14 y la de Dempsey-Carpentier, con una "pequeña" diferencia: Dempsey se convirtió en Carpentier y Firpo en Dempsey.

A título de comentario creo que los yanquis después del triunfo, descubrirán en Firpo un estilista de una nueva escuela: la criolla.

El Intendente Municipal habla del match

Dice el Intendente Municipal, doctor Noel:

"He seguido con verdadera simpatía la carrera triunfal de nuestro bravo compatriota, y primero como argentino y luego como ferviente admirador que he sido y sigo siendo de tan noble deporte.

"Estando yo en Chile, donde desempeñaba el cargo de ministro plenipotenciario de nuestro país, recuerdo que una tarde, Firpo concurrió a mi despacho, para solicitarme hiciera el favor de presenciar el match que debía realizar con Dave Mills, pues mi presencia le daría mayor ánimo para la pelea.

"Y accedí gustoso. Al entregarle el "cinturón de oro", premio que se había asignado al vencedor, estreché su mano y en el entusiasmo del triunfo, formulé mis mejores augurios para el feliz éxito de su carrera pugilística.

"Hoy veo que mis augurios se van cumpliendo. Pero, como en la pelea a realizarse el viernes no es cuestión de simpatías..... Esperemos....."

VARIOS CAMPEONES Y ALGUNOS PRESTIGIOSOS DIRIGENTES DEPORTIVOS HABLAN DEL MATCH

El campeón Candiotti confía en el triunfo de Firpo—

Desde Tucumán, donde actualmente se halla el ex campeón mundial de permanencia en el agua, el popular Pedro A. Candiotti, nos envía telegráficamente su opinión:

"No puedo negar mis entusiasmos por la victoria de Firpo, como argentino que soy. Tengo la seguridad de que vencerá al campeón mundial y que habrá de traernos el somoso cinturón que por primera vez lucirá un latino".

En el octavo round vencerá Firpo, dice Ernesto Blanco, campeón motociclista—

El conocido campeón motociclista Ernesto Blanco nos da su opinión referente al gran encuentro de Polo Grounds. La victoria de nuestro compatriota es, para de todo punto, algo que debe producirse, pues es bien notorio lo extraordinario de sus condiciones físicas, su espíritu de combatividad y su amor propio. No puede haber duda alguna en esta oportunidad todos estos atributos no se impongan al actual poseedor del título máximo, a quien reconocemos muy hábil pero inferior a nuestro Firpo.

Luis Angel debe ganar por k. o. antes de finalizar el octavo round.

Paddy Mc Carthy, dice que Firpo se descubre mucho

Paddy Mc Carthy el popular sportsman, encontra que Firpo tiene una g... alta, demasiado abierta y semejante peligresa ante un hombre de la velocidad y precisión de Jack Dempsey. El Firpo, consagra perfecciones en su guardia y cubriros correctamente, el resultado puede ser muy distinto al esperado por el campeón mundial.

El acróbata de la motocicleta Antonio Gaudino cree en la victoria de Firpo en el 7o. round—

Otro hábil y aplaudido campeón motociclista, Antonio Gaudino, referente al gran encuentro del 14, nos dice lo siguiente:

Los fuertes "punches" de nuestro querido compatriota Luis Angel Firpo han de hacer el efecto de una serie de "ladrillazos" que se derriban sobre un cuerpo humano. Dempsey cederá el campo ante la de cidida ofensiva mundial de box de todos los pesos, a nuestro digno representante, antes del séptimo round.

Según José Zampichiatti, el triunfo será de Firpo en el 6o. round—

El campeón argentino ciclista de resistencia, hablándonos sobre el sensacional encuentro del viernes, nos dice:

—El box ha sido uno de los deportes que más me han llamado la atención después del que practico; he seguido de cerca el desarrollo de las grandes peleas de nuestro querido compatriota y creo que lógicamente deberá imponerse al fuerte Dempsey. Pronostico que en el sexto round éste caerá fulminado por la poderosa mano del rudo castigo, sufriendo un knock-dawn y será octavo quedará tendido, cediéndole a nuestro compatriota el anulado título.

Lo que opina el campeón ciclista del Río de la Plata Eugenio R. Gret—

Mis sentimientos deportivos y mis aspiraciones han como seguro vencedor a nuestro querido compatriota, pero poniendo este conocimientos deportivos en el mundo que nos ocupa, daré mi opinión tal cual pienso se desarrollará la pelea. El éste durará no más de seis rounds. Firpo le pegará una trompedura fenomenal, dado que la fuerza y la juventud van a primar sobre la experiencia del ring. Pero si la pelea dura más de siete rounds, entonces entra la experiencia del ring, el corazón contumbrado al esfuerzo. Entonces puede pegar el gran maestro de "knock-out" no me lo niste, proclamemte, con boxeadores...

Como corroborando estas palabras lanza fulminadora mirada a una elegante mujer que pasa.

—A pesar de ello—continúa—estoy con Firpo de todo corazón. Tengo plena fe en su victoria y la deseo ardientemente, como sudamericano y como amigo. Conozco a Firpo en un aspecto poco conocido: el de actor. Cierta vez me loyó una comedia suya. Como lo digo, yo espero en el triunfo del campeón argentino. Confío en su corraje y en su fuerza. ¿Qué ténicamente Dempsey es superior? Probablemente. Pero no por ello ha de resultar más eficaz. Firpo es en el "ring" algo así como lo que fué Pablo Podestá en nuestra escena: un intuitivo, pero, por ello, deslumbrante grande. Creo en la victoria de Firpo antes del octavo "round".

tro tan admirado Firpo pueda regresar sin traernos el tan ansiado título que va a disputar.

No hay más campeones que Firpo e Independiente, dice Manuel Seoane—

El popular footballer Manuel Seoane, del club Independiente, el crack de la Asociación Amateur nos habla:

—Digan en CRITICA que no puede haber más campeones en el mundo que Firpo e Independiente. Firpo se consagrará pasado mañana, arrancando un gol magistral en la mandíbula del "coloso" americano. La pelea debe ser rápida: antes del cuarto round Dempsey debe caer, infaliblemente.

Del Club Colón de Santa Fe—

Desde Santa Fe nos llega el siguiente telegrama:

"La comisión directiva del Club Atlético Colón, en pleno, cree que Firpo conseguirá un brillante triunfo en el sensacional match del 14. — P. Emilio Danesi, secretario."

El popular Calomino afirma la victoria de nuestro compatriota—

El veterano footballer internacional, Pedro Calomino, también ha opinado sobre la suerte que correrá nuestro campeón en la formidable pelea de pasado mañana.

—En el football, como en el box, debe imponerse más la intuición que la ciencia. Dicen que Dempsey es "canchero viejo" en grandes combates y que conoce todos los secretos del ring. Yo creo que la "picardía criolla", con que todos nosotros tenemos, por que nacemos con ella, debe imponerse. Para mí, Firpo debe acabar con Dempsey en las primeras de cambio. El sabrá buscar la oportunidad para colocar su derecha, que donde toca destruye.

El doctor Lucio opina que la lucha no puede prolongarse mucho tiempo—

El doctor Federico Lucio, prestigioso médico y vicepresidente de la Asociación Argentina de Box, se declara "firpista" por convicción.

—No sé mucho de box — nos dijo al solicitar su opinión — pero creo que, en las condiciones actuales, no hay hombre capaz de enfrentar con probabilidades de éxito a nuestro campeón Firpo.

Cayetano Ganghi es de opinión que Firpo ha de vencer

El caudillo positivo, don Cayetano Ganghi, no podía dejar pasar esta oportunidad sin ratificar su adhesión a nuestro valiente compatriota.

No se hizo rogar cuando formulamos la cidtes pregunta:

—Será, m'hijito. Firpo es muy macho e so moñeca, la potese comparere con la del fenade Pellegrini. Ahijuna, si en aquella ocasión hubiera tenido un Firpo en el comité cuando la invasione de lo radecalá. Merá, si 14 me juegue íntegro a Firpo.

Posiblemente Dempsey tenga más escuela, conozca más la técnica del ring; pero no siempre es nada en comparación al instinto, que no sabe de cansancio, de desmoralización, de sacrificio, de nada. Tenemos probado que el "corazón" de Firpo — aparte de hablando — es algo superior, que no vencerá ni la maestría de Dempsey, si sus conocimientos del ring, al no entrenamiento acabado de que según se ha dicho le puede permitir boxear durante cinco rounds consecutivos.

—¿Cuántos rounds cree que aguantará Dempsey?

—Firpo quisiera aventurar opiniones al respecto. Sin embargo, pienso que tratándose de dos hombres de tanta potencia en el "punch" la lucha no se puede prolongar mucho tiempo. Ambos pugilistas deben entrar al ring dispuestos a vencer cuanto antes. Al no se trata de procurar debilitar al contrario para noquearlo, sino de hacerse un blanco para colocar el golpe que debe ser fatal.

El campeón de Polo, Lacey, dice:

"Es indudable que si me dejara llover por la simpatía que siento hacia Firpo, desearía de corazón que éste triunfara, pero como en este caso, la simpatía personal no puede influir en la decisión del gran match a realizarse el 14 en Norte América, me veo obligado a no dar opinión de ninguna especie, pues conozco a ambos y el uno como mucha ciencia, el otro tiene mucha fuerza".

Jorge Brown, el abuelo del football sudamericano, dice:

"No es posible discutir la superioridad de Dempsey sobre Firpo, en lo que a es-

(Continúa en la página siguiente)

Crítica

Miércoles 12 de Setiembre de 1923

VARIAS OPINIONES SOBRE EL MATCH DEL 14

LOS CONCEJALES DICEN QUE FIRPO DEBE GANAR

El doctor Virgilio Tedin Uriburu nos da a conocer su opinión sobre el match Firpo-Dempsey—

El doctor Virgilio Tedín Uriburu, nos da a conocer en las líneas que publicamos a continuación la opinión que le merece el match Firpo-Dempsey que se ha de definir en Polo Grounds el viernes próximo. Dada la autoridad del doctor Tedín Uriburu para tratar sobre cuestiones de box, no cabe duda de que su opinión será tenida en cuenta por todos los que siguen con entusiasmo los preparativos de la terrible pelea por el campeonato del mundo.

Dice el doctor Tedín Uriburu:

"Firpo debe triunfar sobre Dempsey.

Es sin duda alguna el primero un boxeador excepcional, con procedimientos que pueden llamarse propios "o criollos" y con una astucia fría, admirablemente calculada, que no es fácil sospechar. Ahora maneja casi tan fácilmente su izquierda como la derecha y ha conseguido una rapidez extraordinaria en sus pies, conservando siempre un seguro equilibrio sobre sus pies. Aprovecha con habilidad extraordinaria el impulso dado al cuerpo con las cuerdas, consiguiendo así, sus golpes, mayor energía.

No hay que olvidar que Firpo es más pesado que Dempsey y esta circunstancia, a la larga, obra como factor decisivo, máxime cuando se posee un gran poder de resistencia, sin fatiga, y se tiene la dureza necesaria para aguantar los golpes de martillo del campeón mundial.

El último match de Dempsey con Gibbons, en el cual no consiguió el primero poner knock-out a este último, es un síntoma favorable para nuestro campeón, que marca evidente descenso en las energías pugilísticas del vencedor.

No creo que pueda haber equivalente, por hábiles y numerosos que sean los golpes del adversario, al puncih de derecha de Firpo y al "impacto" tan característico y preciso que tiene sobre el corazón el "Toro Salvaje".

El match mundial permitirá afianzar el bizarro deporte consolidándose en las costumbres y provocando la sanción definitiva de las ordenanzas municipales que harán entre nosotros el box libre. Así se contribuirá al mejoramiento de la raza, a la fortaleza del carácter, desarrollando la firmeza y la voluntad, condiciones indispensables al desarrollo y el progreso de toda democracia bien organizada.

Virgilio Tedín Uriburu

El concejal Ventre desea el triunfo de Firpo—

Aunque no he visto pelear a Firpo en sus últimas peleas, tenidas fuera de su país, creo que podrá en el match del 14 representar ante el mundo pugilístico la potencia de energías, de voluntad y de corazón, cualesa estas fundamentales que poseen influir para que el "Toro de las pampas" demuestre una vez más la fortaleza de nuestra raza.

Como argentino, qué otra cosa puedo desear que el triunfo de Firpo, máxime tratándose de un viejo amigo mío.

Andrés F. Ventre

El concejal Iriondo cree en el triunfo de Firpo—

Los amigos de CRITICA, el colono representante del deporte nacional, me pide mi opinión sobre el encuentro Dempsey-Firpo.

Y bien; no como argentino, sino como lógico, creo firmemente en el triunfo de nuestro compatriota.

El país entero piensa conmigo.

Es necesario que triunfe Firpo para que el deporte argentino tenga el abanderado de todas las demás victorias que nos faltan.

Lástima grande que esta esperanza no pueda extenderse a los demás amigos.

Remigio Iriondo.

El concejal Lavin, está por Firpo—

Como argentino, deseo y estoy plenamente convencido del triunfo de nuestro campeón, por lo que ha de significar además para el desarrollo de esta rama del deporte, que cuenta con todas mis simpatías.

Roberto J. Lavin

El concejal Carlos A. Ray, dice:

"Mi anhelo grande, como argentino y amante de la educación física en que triunfe Firpo, pero no da que pensar mucho el encuentro realizado con Homer Smith, a quien solo pudo vencer por puntos.

En conversaciones mantenidas con personas técnicas en el arte del boxeo, he podido recoger la opinión de que aun no se encuentra en condiciones de afrontar las terrible lucha, pero como confío en su fuerza y en el entusismo de que siempre ha dado pruebas, tengo la esperanza de que nuestro bravo compatriota, pueda lucir con orgullo el título de campeón mundial de box".

Al menos estos son mis deseos.'

El concejal Avelino Molina, opina:

Soy un decidido partisanio del box, como ejercicio físico y para evitar la corrupción de nuestras juventudes, que en lugar de saberse defender con la maestría del puño, recurren muchas veces a las armas.

Acerca de mi opinión sobre el probable vencedor del gran match del próximo 14, es indudable que como argentino y por amor propio deseo vivamente el triunfo de Firpo.

Soy uno de los más fervientes partidarios del boxeo, razón por la cual el año pasado presenté un proyecto reglamentando el mismo, de acuerdo a las normas adoptadas en la República del norte.

Por todas estas razones, una vez más espero, como espera toda la población de esta gran república, el triunfo de nuestro bravo compatriota.

LUIS ROLDAN HACE UN REPORTAJE AL REDACTOR DE BOX DE "CRITICA"

Han sido vanos nuestros esfuerzos para substraernos a la obsesión mundial del momento. El match Firpo - Dempsey acapara desde hace unos días todas las actividades y todas las inteligencias.

—¿Qué opina usted sobre la suerte de nuestro campeón? — pregunta medio mundo al otro medio. Y la frase vuela de boca en boca y el comentario se hace cada día más obligado y más perentorio.

La dirección de CRITICA me encomendó especialmente que obtuviera las opiniones sobre el match Firpo - Dempsey, no sólo de los entendidos y allegados al noble deporte, sino en todos los círculos

Luis Roldán, en la redacción de CRITICA, haciéndole un reportaje sobre el match Firpo - Dempsey, al cronista de Box.

literarios, sociales, teatrales, políticos, financistas, militares, etc., en fin, de todas aquellas personas que están hoy en el candelero "como quien dice". La parte resonora del asunto, nos resultó menos fatídica de lo que creíamos. Como un se había, si se piensa, al se escribe de otra cosa, nuestro cometido fué llenado con relativa facilidad. Y así, en nuestras hojas, desfilarán políticos, banqueros, comerciantes, artistas, autores, actores, dirigentes de entidades boxísticas y, en fin, todos aquellos que con más o menos fundamento o autoridad han tenido la gentileza de darnos su opinión acerca de la trascendental pelea del 14, en la que por primera vez en los anales del boxeo, un sudamericano, un argentino, tendrá el honor de disputar en la cuna del boxeo, el título máximo del noble arte de la defensa propia.

Y como es lógico y natural, personalmente fuimos a solicitar la opinión del redactor de box de CRITICA.

El negro Cipriano nos quiso acompañar. Mas, conocedores del terreno, y sin decir agua va, nos plantamos frente al cronista y por milésima vez formulamos la clásica pregunta:

—¿Cuál es su opinión acerca del match Firpo - Dempsey? ¿Quién cree usted que pueda ganar? ¿Cuál es la chance de Firpo y cuál la de Jack Dempsey? ¿Cuántos rounds durará el encuentro?

Mi "scrimagge" fué rápido y preciso, casi pena "grogge" al cronista; pero reaccionó al instante y "bloqueando" con habilidad, nos dijo de "contragolpe".

—Otra vez? ¿Acaso no es suficiente lo que diariamente consigno en las columnas del "Noticiario del Box"?

—Nada tiene que ver una cosa con la otra. El hábito no hace al monje. Es inútil que "rehuya la pelea". Sería lamentable que se suspendiera el encuentro por "no contest".

—Es decir...

—Que una vez dentro del ring tiene que pelear.

—Pero usted me lleva un "handicap" terrible. Antes de sonar el gong, su decisión me desconcierta.

—Estoy acostumbrado a entrar "derecho a pelear".

—En ese caso, hagamos cinco "rounds" (pregunta que yo no soy de los que esperan que aclare pa ensillar, como dijo el paisano.

—Entendido. Primer round: ¿Cuál es su opinión acerca del match?

—Sencillamente, que será el encuentro más formidable y sensacional que se registra en los anales del boxeo.

—Pare este "swing". ¿En qué se funda?

—Escuivo y contesto. Es la primera vez que un argentino disputa un título mundial. Además, desde que se reglamentaron los campeonatos universales — al mal no recuerdo, hacia el año 1882 — no se ha dado nunca el caso de que los boxeadores pesaderan una bolas las ochocientas, que de por sí, da una idea exacta de la importancia del lance.

Hoy día el boxeo, que parecía patrimonio exclusivo de la raza sajona, ha encontrado en la raza latina un exponente de virilidad mayor y más sólidamente constituído. Y no creo que haya sólo simplemente por Firpo, sino que el mundo latino, no sólo en el boxeo, sino en todos los deportes, marcha a la cabeza del mundo.

—He fintendo bien en el primer round. Pasemos al segundo: Quién vencerá, Firpo o Dempsey?

—Firpo.

—Es un buen "uppercut". Anótese la vuelta.

—¿Cuál es la chance de Firpo?

—Este round también es mío. Usted podrá llevar la iniciativa, pero en el ring, hay un solo hombre que pelea.

—Me parece que lo voy a descalificar si no sigue el encuentro.

—Lo voy a parar de izquierda y a cruzar de derecha. Firpo tiene una chance real y efectiva. Físicamente, aventaja a Jack Dempsey, en peso, "reach", estatura y resistencia. Firpo — y esto es fácil de comprobar — es el pugilista que mejor se para en el ring. Esta solidez, que por

desgracia no se refiere. Pero tampoco no cabe fugar a dudas que nuestro campeón, es mucho más fuerte que su rival, razón por la cual ambos tendrán que desplegar el summum de sus energías para conseguir el ganador. (Knock-out).

Con todo yo espero que la noticia sea favorable al que en estos momentos ocupa la atención de todos los amantes de las manifestaciones deportivas y de los que no lo son!.

Hortal, campeón sudamericano de tennis, afirma que triunfará Firpo—

¿Mi opinión sobre el match Firpo-Dempsey?

Como argentino deseo de todo corazón el triunfo de nuestro campeón y que ello será una realidad nos lo demuestra su rápida carrera en los rings estadounidenses en que han caído abatidos bajo sus puños uno tras otro todos los adversarios. — A. Hortal. — 12|9|23.

misma táctica que con Willard?

—No tendría el mismo resultado. Willard, en 1919, tenía 35 años, Firpo tiene hoy 25. Lógicamente, la capacidad física de Firpo para resistir el castigo, es infinitamente superior a la de Willard; además, note que Dempsey tiene cinco años más y su "knock-out punch" puede haberse debilitado.

—¿Quiere decir entonces que Dempsey no tiene chance alguna?

—Nada de eso. Dempsey, tiene la chance que da la aureola de un campeonato mundial, aureola que Firpo no debe tener en cuenta; posee, además, la experiencia que da cerca de ochenta combates. Tiene condiciones que le favorecen: perfectamente aclimatado, pelea entre los suyos y lleva la fuerza de todo el egoísmo yanqui, para que el título, y sobre todo los dólares, no salgan de su país.

—En resumen ¿qué probabilidades tiene Dempsey?

—Menos que Firpo.

—Me lleva dominado en estos rounds, pero en el último pueda reaccionar y y quizá, hasta descontar ventajas. ¿Cuántos rounds durará el encuentro?

—Yo creo que llega con fuerzas al final. No creo que la pelea pase de los seis rounds.

—Bien ¿qué forma le parece que se desarrollará el encuentro?

—Imagino que el campeón mundial Jack Dempsey, ante un adversario de las condiciones de Firpo, procurará luguear por entero, desde la iniciación del match. Temeroso de los terroríficos swings de Firpo, procurará romper su guardia y provocar un infighting, género de pelea que le conviene, pues es un maravilloso pegador de golpes cortos. En esos "cuerpo a cuerpo", Dempsey echará el resto y procurará recoltar su pelea con Willard y con Billy Miske.

Podrá hacer este trabajo — siempre que Firpo lo deje — tres o cuatro rounds. Luego, al debido a la extraordinaria constitución física de nuestro compatriota, no conseguirá su objeto, tratará de esquivar los furibundos swings y rabbit punches de Firpo. Entonces comenzará el trabajo de Firpo. Reducida la violencia y velocidad y hasta precisión del martillo de Dempsey al cuerpo, Firpo comenzará su obra demoledora, que dadas las condiciones de cansancio que experimentará Dempsey, no podrá pasar más allá de los seis o siete rounds.

—¿Así que el vencedor del 14?

—Será nuestro compatriota Luis A. Firpo.

Y luego del "shake-hands" me retiré del ring, es decir, de la redacción.

LOS EMPLEADOS PUBLICOS SALUDAN A FIRPO

SE ANUNCIA QUE EL PRESIDENTE Y LOS MINISTROS LO HARAN TAMBIEN

En vísperas del match que sostendrá el viernes nuestro campeón, se acentúa el enorme interés público manifestado desde la primera hora.

Hoy los empleados de los diversos ministerios públicos, se han citado para remitir un saludo a Luis Angel Firpo. Hasta esta tarde lo han hecho los de los departamentos de guerra y relaciones exteriores.

Este último está concebido en términos cariñosos.

No sería difícil, que a estos despachos, se sumara la firma de los titulares de las respectivas carteras, anunciándose asimismo que el presidente de la Nación, despachará mañana un mensaje a Firpo.

gar esos terroríficos mandobles de izquierda y derecha al cuerpo y a la cabeza. Su ataque, desordenado, le lleva al descubrimiento del pupo deseado y allí, es donde, luego intensífica su acción, hasta que el adversario se desploma.

Firpo, por las características originales de su táctica, es el hombre más difícil y peligroso de pelear. Conocedor del efecto "cataléptico" de sus golpes, poco le importa recibir tres o cuatro, con tal de colocar uno, pues sabe que ese único golpe, es definitivo.

—Veo que se va imponiendo "por puntos". Vamos al cuarto round. ¿Cuál es la chance de Jack Dempsey?

—Jack Dempsey, lógicamente, dista mucho de ser el mismo hombre de 1919 cuando venciera a Jess Willard. En esa época, Dempsey había llegado, mientras que Firpo, iniciaba su vertiginosa carrera en Chile. En 1919, según Jimmy de Forrest, Dempsey se encontraba en la plena posesión de sus medios, en el grado sumo de preparación, y su estado era natural y no debido a las torturas metódicas del entrenamiento diario. Hoy, sin decir que es un hombre acabado, puede asegurarse que su estado deja mucho que desear y que seguramente en Norte América ha perdido su popular apodo de "hombre martillo" (Hammer-man). En 1919, Willard, cayó por primera vez al minuto de pelea. Tengo la seguridad de que no repetirá. Hoy esa hazaña con Willard. Su match con Gibbons, es una prueba de ello. No sólo no logró ponerlo knock-down, sino que Gibbons llegó al límite del match, relativamente en buen estado.

—¿Y al Dempsey usara con Firpo la misma táctica que con Willard?

—No tendría el mismo resultado. Willard, en 1919, tenía 35 años, Firpo tiene hoy 25. Lógicamente, la capacidad física de Firpo para resistir el castigo, es infinitamente superior a la de Willard; además, note que Dempsey tiene cinco años más y su "knock-out punch" puede haberse debilitado.

—¿Quiere decir entonces que Dempsey no tiene chance alguna?

—Nada de eso. Dempsey, tiene la chance que da la aureola de un campeonato mundial, aureola que Firpo no debe tener en cuenta; posee, además, la experiencia que da cerca de ochenta combates. Tiene condiciones que le favorecen: perfectamente aclimatado, pelea entre los suyos y lleva la fuerza de todo el egoísmo yanqui, para que el título, y sobre todo los dólares, no salgan de su país.

—En resumen ¿qué probabilidades tiene Dempsey?

—Menos que Firpo.

—Me lleva dominado en estos rounds, pero en el último pueda reaccionar y y quizá, hasta descontar ventajas. ¿Cuántos rounds durará el encuentro?

—Yo creo que llega con fuerzas al final. No creo que la pelea pase de los seis rounds.

—Bien ¿qué forma le parece que se desarrollará el encuentro?

—Imagino que el campeón mundial Jack Dempsey, ante un adversario de las condiciones de Firpo, procurará luguear por entero, desde la iniciación del match. Temeroso de los terroríficos swings de Firpo, procurará romper su guardia y provocar un infighting, género de pelea que le conviene, pues es un maravilloso pegador de golpes cortos. En esos "cuerpo a cuerpo", Dempsey echará el resto y procurará recoltar su pelea con Willard y con Billy Miske.

Podrá hacer este trabajo — siempre que Firpo lo deje — tres o cuatro rounds. Luego, al debido a la extraordinaria constitución física de nuestro compatriota, no conseguirá su objeto, tratará de esquivar los furibundos swings y rabbit punches de Firpo. Entonces comenzará el trabajo de Firpo. Reducida la violencia y velocidad y hasta precisión del martillo de Dempsey al cuerpo, Firpo comenzará su obra demoledora, que dadas las condiciones de cansancio que experimentará Dempsey, no podrá pasar más allá de los seis o siete rounds.

—¿Así que el vencedor del 14?

—Será nuestro compatriota Luis A. Firpo.

Y luego del "shake-hands" me retiré del ring, es decir, de la redacción.

SERA EL FOOTBALL LA CAUSA DEL SORPRENDENTE DESARROLLO DE FIRPO?

Tal pregunta se formula el doctor Beccar Varela, presidente de la Asociación Amateurs

Firpo antes que boxeador, cuando niño, ha sido footballer. ¿No será esa la causa de su sorprendente desarrollo?

Sin duda alguna que el football en la niñez, es el deporte que desarrolla todos los músculos y proporciona los elementos básicos, dirá así, para luego seguir cualquier deporte con éxito.

El almanaque por Firpo es sorprendente, jamás esperado, y por ello hoy está pendiente de su brazo el mundo entero.

¡Qué enormidad, exclamaba un hombre de Estado, qué enormidad que todo un pueblo está pendiente de las trompadas que dé Firpo o de las patadas que dé tal o cual jugador de football!

Esta opinión se repite con frecuencia y es menester convenir que ella es un tanto simplista.

En efecto, el país está pendiente de las trompadas de Firpo o de las patadas que dé uno de nuestros jugadores.

Pero ello no significa el entusiasmo del pueblo por el deporte.

¿No implica una corriente saludable hacia la vigorización de la raza?

Si logramos infiltrar en las masas total y definitivamente la práctica del deporte ¿no formaremos una raza fuerte y sobre todo honesta?

Qué es preferible, ¿qué la juventud y el pueblo estén pendientes de las lides del deporte, o que estén preocupados sobre cuál caballo debe ganar el clásico do

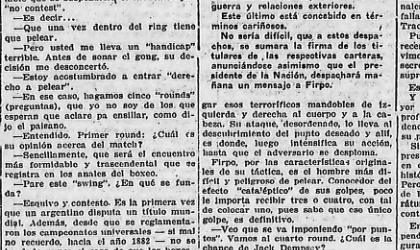

ducir sueños fantásticos, la morfina o la cocaína?

Si se piensa en el deporte, no se prostituye la inteligencia ni se daña el insertpo con esos venenos. El deporte es el antídoto social, hoy más eficaz.

Esto en cuanto a la faz social. Ahora patrióticamente considerada la cuestión, creo que Firpo hará que hoy en el mundo entero sepan que nació en la República Argentina, y al estudiar su vida, su pasado y sus éxitos, quizá los periódicos y "la gente bien" de Europa, sepa que Buenos Aires no es ciudad del Brasil!

Firpo hará más propaganda en pro del conocimiento de la Argentina, que todas las embajadas juntas.

La realidad es esa y las cosas deben tomarse como son, y no como debieran ser.

¿Quién ganará, pregunta usted? Pues, tiene que ganar Firpo.

¿Por qué?

Porque así lo sentimos todos y así lo deseamos.

Pero, ¿y su rival?

Será todo lo fuerte que quiera, pero Firpo es argentino y los argentinos cuando de quieren, pueden.

Adrián Beccar Varela.

El diputado Bottinelli, pronostica el triunfo de Firpo

El viernes 14, el campeonato mundial de todos los pesos, detentado siempre por los anglo sajones, pasará, por primera vez, a poder de los latinos, pues tengo seguridad en el triunfo de Firpo.

Triunfará, sin duda alguna, por su entusiasmo, su confianza en sí mismo, su preparación y también para responder a la esperanza que tienen los argentinos de éste, que ha de ser un gran triunfo del deporte nacional.

Juan B. Bottinelli,
Diputado Nacional.

El secretario de Hacienda de la Municipalidad, Dr. Emilio Ravignani, dice:

Yo creo que ganará Firpo, porque concepto que Firpo, dentro de los boxeadores de fama mundial es un tipo realmente excepcional. Si la lógica debe llevarnos al convencimiento de que el triunfo debe ser de Dempsey, por su ciencia, su experiencia y su innumerable cantidad de luchas realizadas, no debemos olvidar sin embargo, que todas las peleas realizadas por Firpo hasta ahora en Norte América, lógicamente también habiera tenido que perderlas por la calidad y experiencia de sus rivales.

Firpo triunfará porque es un tipo excepcional y está contra la lógica.

OTRA VEZ FIRPO EN ENTREDICHO

INFLUENCIA DE LA OBSESIONANTE ANSIEDAD. — UNA RESEÑA EN LENGUAJE JURIDICO-BOXISTICO — LOS MATCHES CELEBRADOS HOY CON SUS RESULTADOS. — REVANCHAS QUESE ANUNCIAN. — EXHIBICIONES EN JUZGADOS Y CAMARAS

Firpo en la justicia... y los sueldos atrasados—

¡La historia se repite! Fué en esta misma sección que hace meses denunciamos la presencia de Firpo en Tribunales, durante el estada en ésta antes de fallar el pleitillo aquel con el australiano Tracey...

Pues bien: el púgil ha vuelto a reaparecer en los estrados de la justicia; lo vimos esta tarde por cámaras, juzgados, secretarías y corredores y hasta en la suprema Corte de Justicia.

Es decir: lo vimos... en efigie!!

Y con todo, nos produjo tanto o mayor emoción el contemplar el retrato profusamente distribuído por las dependencias todas del numeroso palacio, que su presencia en carne y corporal.

Si en alguna parte no conocíamos la presencia si en efigie del campeón, era en el templo que se dice de la justicia histórica, ¿será por ventura un símbolo? Pero como símbolo de la justicia el pobre de Firpo no és precisamente el deshollinador de la fuerza del Derecho, sino al contrario, del derecho de la fuerza.

Entonces, ¿por qué se exhibe en dependencias del Palacio de Justicia la figura del campeón?

Descifrando este jeroglífico, creemos haber acertado, siquiera aproximadamente, con la solución.

Firpo, como una indirecta de los empleados de Tribunales en vista de que no perciben sus sueldos hace un par de meses?

¿No significará esa imagen de Firpo una protesta tácita pero... expresiva (y vaya la contradicción) contra sueldos y jornales acaparan oberos y empleados con el retrato del boxandor en un cejal en un lazo a la funerala y con un par de guantes, listos para emplearlos en sucesivos matchs!

¡Sería invitación muy cortés y significativa para el pronto pago!

Así nos parece, y a estas conclusiones arribamos a la vista del retrato del campeón en diversas dependencias del Palacio de Tribunales.

Un match de revancha ante la Corte—

El Kearns de la Corte, doctor Rodríguez Larreta, organizador y empresario a la vez de los más sensacionales encuentros que se ventilan en el inmenso "stadium" de Lavalle, nos anuncia la organización del siguiente match:

Los peso-pluma Dalmiro Polare y otros fueron derrotados por puntos ante la Cámara de Apelaciones en lo Criminal y Correccional, que les aplicó un directo de "derecha" a la pesadores por infringir la ley 4.097, sobre juegos de azar, quedando inútiles por un año o en su defecto a pagar una "bolsa" de 2.000 pesos.

No quedando conformes pidieron un match de revancha ante la Corte y la Cámara lo concedió.

Sostenían los derrotados que en su match anterior se habían violado las reglas y constitución y reglamentos sobre la materia boxístico-jurídica.

Opiniones del As de los managers—

Concertado, pues, el match de revancha, nada más lógico que oir la opinión del organizador del encuentro, el Tte. Rickard de Tribunales, doctor Rodríguez Larreta.

Sostiene éste, como su antecesor, el Jimmy de Forrest de campeones, doctor Matienzo, que "esta cuestión no es nueva y ha sido resuelta por la Corte en la causa o match contra Ramón González, en que declaró constitucional la ley 4097 que prohibe y reprime la introducción de juegos (loterías) prohibidos en la capital.

Opina, pues, que el match en perspectiva lo perderán los que pidieron la revancha.

Otros matchs ante la Cámara Civil. Seguidos sus resultados—

Fueron resueltos por este tribunal en su acuerdo último, los matchs siguientes: Doña Mari Lapine de Chavagnal contra

(Continúa en la página 7)

SOLO FALTAN DOS DIAS
PARA EL GRAN ACONTECIMIENTO DEPORTIVO
y Vd. debe estar preparado
para festejar dignamente
LA VICTORIA DE LUIS A. FIRPO
Provéase, hoy mismo, de unas botellas del excelente vino

LUIS ANGEL

que, como su nombre lo indica, es un alto exponente de la producción
ARGENTINA
Pídalo en los buenos almacenes y confiterías, a $ 1.50 en la Capital, y $ 1.60 en el interior.
Guarde las cápsulas de las botellas que tienen un apreciable valor dada la poca cantidad que necesita para obtener nuestros obsequios.
LAGORIO Y CIA. Bs. As.—24 de Noviembre 480
Rosario—Corrientes 1000

ALBERTO MOLINARI
ARTICULOS PARA SPORT
SERVICIO COMPLETO DE RING
ELECTROTECNICA MEDICA
AGENCIA EXCLUSIVA
"MICHELÍN"
SECCION NEUMATICOS
EN SU NUEVO LOCAL
VIAMONTE 1710
Entre Callao y Rodríguez Peña
U. T. 6446, Libertad, Bs. As.

INFORMACION EXCLUSIVA DE "CRITICA", PROCEDENTE DE LA "INTERNATIONAL NEWS SERVICE", DE LA AGENCIA HAVAS Y DE NUESTROS CORRESPONSALES ESPECIALES, POR CABLE Y RADIOTELEGRAFIA

CEDE LA TIRANTEZ FRANCO - ALEMANA

El Consejo de Embajadores sigue estudiando la cuestión italo-griega. – Se teme que se compliquen las negociaciones sobre la cuestión de Fiume. – Una delegación municipal brasileña se dirige a Santiago. – El 20 de Septiembre jugarán Universal y Boca Junior la final de la Copa de Honor.

EL SR. DEL CARRIL Y SU HIJA ESTUVIERON CINCO DIAS ENTRE LAS RUINAS, SIN COMER NI BEBER

ALEMANIA NOMBRARA EMBAJADOR EN FRANCIA

EL CESE DE LA RESISTENCIA PASIVA DEBE PRECEDER A TODA NEGOCIACION

Cambio de política

(Agencia Havas)

PARIS, 12. — Al comentar la noticia de que Alemania nombrará en breve su embajador ante el gobierno francés, los diarios de esta mañana dicen que ese hecho significaría que Alemania renuncia a la actitud intransigente seguida por el anterior canciller doctor Cuno, con respecto a la cuestión del Ruhr, pero insisten únicamente en que el fin de la resistencia pasiva debe preceder a cualquier nueva negociación.

El embajador francés en Berlín envió un mensajero confidencial a Poincaré

(Agencia Havas)

BERLIN, 12.— Varios órganos de la prensa berlinesa anuncian que, durante después de celebrada su última conferencia con el canciller Sr. Stresemann, el Embajador de Francia, Sr. De Maugerie, envió a París a una persona de su confianza con el fin de que dé cuenta al Sr. Poincaré de lo tratado con el canciller alemán.

El gobierno del los soviets aspira a ser reconocido por Francia

(Agencia Havas)

PARIS, 12. — Entrevistado por un redactor de "L'Excelsior" el señor Demonzie, quien acaba de regresar de Rusia, declaró que los dirigentes del Soviet se muestran decididos a realizar todos los sacrificios que sean necesarios para obtener el reconocimiento del gobierno de los Soviets de parte de Francia, pues opinan que Francia, por su situación geográfica, es la sola nación susceptible de colaborar a la reorganización de Rusia sin imposiciones políticas ni económicas.

Fueron nombrados caballeros de la Legión de Honor los pastores protestantes Cesari, Viala y Weinberg

(Agencia Havas)

PARIS, 12. — Entre los agraciados en la última promoción efectuada en la Legión de Honor, figuran los pastores protestantes Cesari, Viala y Weinberg, antiguos misioneros que ejercieron su ministerio en la América del sur, los cuales fueron nombrados caballeros.

La intransigencia de las partes puede provocar graves diferencias en la cuestión de Fiume

(Agencia Havas)

LONDRES, 12. — Los diarios británicos en general se manifiestan hoy sumamente inquietos por la cuestión de Fiume en la forma en que se presenta por la intransigencia de las partes.

El "Times" ve una indicación evidente de ambición agresiva de Italia en las declaraciones del señor Musolini a ese respecto.

Confirma en su opinión esa impresión basándose en la declaración que el jefe de gobierno del ministerio de Relaciones Exteriores de Italia hizo al corresponsal del "Times" en Roma, según la cual la aceptación por parte de Grecia de la nota del Consejo de Embajadores en París, así como la intervención de las potencias para ejercer su acción sobre Grecia, son todavía para Italia garantías insuficientes de que Grecia cumpla las reparaciones exigidas por Italia y en salvaguardia de las cuales ocupó a Corfú y demás islas.

Pueden presentarse complicaciones en la solución del problema de Fiume

(Agencia Havas)

LONDRES, 12.— La mayor parte de los diarios de esta capital, comentando las noticias recibidas con respecto a la solución del problema de Fiume, demuestran una cierta inquietud y expresan el temor de que puedan presentarse complicaciones que dificulten las negociaciones al respecto.

Durante los disturbios motivados por la desocupación, en Dresde, resultaron un muerto y 13 heridos

(Agencia Havas)

DRESDE, 12. — Durante los disturbios motivados por los desocupados resultaron un muerto y trece heridos.

En Dresde ocurrió un tumulto al paso de una manifestación

(Agencia Havas)

DRESDE, 12.— Mientras se realizaba una manifestación, la policía tuvo una colisión con los manifestantes, a consecuencia de la cual resultaron 6 muertos y una decena de heridos.

El Banco de Portugal descuenta al 9 o|o

(Agencia Havas)

LISBOA, 12. — El Banco de Portugal elevó la tasa de descuento al 9 por ciento.

El cardenal español Juan Benlloch hará una jira por América del Sur

PARIS, 12.— "L'Echo De Paris" confirma el ofrecimiento al propósito del Cardenal español Juan Benlloch, Arzobispo de Burgos, de realizar una jira por los países de la América del Sur, manifestando que ello traerá resultados beneficiosos para la política de unión latina que va estrechándose entre los países europeos y la América del Sur, donde, dice ese diario, Francia también tiene por su parte un papel espiritual importante que desempeñar al lado de sus hermanos latinos.

La Asociación Uruguaya de Football propone fechas para los internacionales

(Especial de nuestro corresponsal)

MONTEVIDEO, 12. — La Asociación Uruguaya de Football en su sesión de anoche resolvió proponer a la Asociación Argentina las siguientes fechas para los matches internacionales pendientes:

20 de septiembre, final de la copa de Honor, entre Universal y Boca Juniors.

23 de septiembre, final entre Nacional y News Old Boy's.

30 de septiembre, partido de combinados por las medallas del ministerio de Instrucción Pública del Uruguay.

El ministro del Interior del Uruguay se defiende de los ataques batllistas

(Especial de nuestro corresponsal)

MONTEVIDEO, 12. — "La Razón" publica un artículo defendiendo al ministro del Interior doctor Lorenzo Vicens Thievent, de los ataques que le dirigió el batllismo con motivo de la provisión de la jefatura de policía de Florida, lo que lo colocó al borde de la renuncia.

Se atribuye esa defensa al propio doctor Vicens Thievent, quien ha declarado que renunciará a la cartera si su partido manifiesta desagrado por su permanencia en el ministerio.

Pasó por Montevideo la delegación brasileña que va a Santiago

(Especial de nuestro corresponsal)

MONTEVIDEO, 12. — Hoy pasaron a bordo del Massilia las delegaciones de las cámaras municipales de Río de Janeiro, San Pablo y Santos, las que se dirigen a Santiago a retribuir la visita que los ediles chilenos hicieron a esas ciudades.

Una comisión designada por la asamblea representativa fué a bordo a presentar los saludos del municipio a Montevideo.

El doctor Delfor del Valle (h.) dará hoy su segunda conferencia en Montevideo

(Especial de nuestro corresponsal)

MONTEVIDEO, 12. — Hoy dará su segunda conferencia en la Facultad de Medicina el doctor Delfor del Valle (hijo), profesor de la Facultad de Buenos Aires, quien ha venido en virtud del convenio de intercambio profesional.

Como su primera conferencia alcanzó resonante éxito hay verdadero interés por su nueva disertación científica.

El representante de la Agencia Havas confirma su interview con el delegado brasileño

(Agencia Havas)

GINEBRA, 12. — Habiéndose publicado en el exterior desmentidos a una comunicada interview hecha por la Agencia Havas al delegado brasileño en la Liga de las Naciones, afirmamos y confirmamos que el representante especial de la Agencia Havas en la asamblea de la Sociedad de las Naciones, que se halla en Ginebra, ha obtenido una entrevista el 7 del corriente, a las 11 de la mañana, del señor Río Branco, representante del Brasil en la Sociedad de las Naciones, que se efectuó delante de testigos y en el curso de la cual, el señor Río Branco le hizo las declaraciones que hemos transmitido por vía radiotelegráfica a Buenos Aires y por cable a Río de Janeiro.

(Agencia Havas)

GINEBRA, 12. — Se ha sabido ahora que el desmentido publicado lo ha sido por el señor Franco, uno de los delegados brasileños, por haberse atribuído por error telegráfico en Río de Janeiro que el declarante era el señor Franco en vez de Río Branco.

Monseñor Massara habla sobre el mandato francés en Siria

(Agencia Havas)

PARIS, 12.— El Metropolita de Beyrout, Monseñor Massara, llegó esta mañana a esta capital procedente de Siria, siendo muy saludado.

Un periodista habiéndole pedido una entrevista esta tarde sobre sus opiniones respecto de la situación actual de Siria bajo el mandato de la Liga de las Naciones desempeñado por Francia, declaró que consideraba el mandato que se ha confiado a Francia en Siria como una verdadera bendición del cielo para su país.

Creo que Siria podrá pronto llegar a ser una pequeña Francia trabajando en plena quietud y libertad.

LOS MEDICOS OPINAN QUE EL SEÑOR DEL CARRIL Y SU HIJA MEJORARAN EN POCOS DIAS

Pasaron cinco días entre las ruinas de la estación de Yokohama sin comer ni beber

De la International News Service)

OSAKA, 12. — El ministro de la República Argentina, señor del Carril, su esposa e hija, se salvaron milagrosamente de la muerte. Hasta ahora se les daba por perdidos y el cónsul argentino en esta ciudad hizo conocer un anuncio oficial diciendo que se habían perdido todas las esperanzas de salvarlos.

El diplomático aludido y su familia han estado sepultados durante cinco días debajo de las ruinas de la estación ferrocarrilera de Yokohama, donde se hallaban cuando ocurrió el terremoto, no habiendo probado comida ni bebido alguna. Las condiciones que se vieron obligados a soportar han sido angustiosas y su estado inquietante, temiéndose cuando fueran rescatados, pero los médicos han dicho hoy que su restablecimiento solo será cuestión de días.

(De la International News Service)

OSAKA, 12. — La señorita María Del Carril, hija del ministro argentino en el Japón, que con su madre y su padre pudo escapar milagrosamente con vida de las ruinas de la estación ferroviaria de Yokohama, después de permanecer cinco días sin comer ni beber, declaró hoy lo siguiente en una entrevista concedida a un representante de la International News Service:

"Esperábamos en el andén la llegada de un tren que nos condujera a Tokio, cuando súbitamente sentimos que la tierra se mecía como un buque en alta mar. Caímos al suelo, sobre las vías, y quizá gracias a esto nosotros salvamos, porque en ese momento el edificio se derrumbó, y nos encontramos prisioneros, pero ilesos.

"Con grandes dificultades, pudimos salir a un sitio donde encontramos a otras personas que se encontraban prisioneras entre escombros, sin poder salir de las ruinas. Encontramos a varios sacerdotes budistas, que cantaban en medio de las ruinas y de la desolación que los rodeaban. Lo que más nos hizo sufrir fué el hambre y la sed que sentíamos. Uno de los sacerdotes repartió entre nosotros un poco de comida, que llevaba para su viaje. Mi padre estuvo de guardia casi continuamente, para impedir que alguno de nuestros compañeros se enloqueciera, o para que nosotros mismos fuéramos víctimas de un ataque. Empinaba casi constantemente un revólver, pero no tuve necesidad de utilizarlo".

LENIN NO SE RETIRARA DE LA VIDA POLITICA RUSA; SE ASEGURA QUE MEJORA GRADUALMENTE Y QUE VOLVERA A HACERSE CARGO DE LAS TAREAS OFICIALES

Un relato de Mr. John Turner Walton Newbold de la vida moscovita, bajo el nuevo estado social.—La aviación y la agricultura son las principales actividades a que se dedica actualmente el pueblo que se libertó de la tiranía zarista

(Correspondencia de la International News Service, especial para CRITICA)

LONDRES, agosto de 1923.

Mr. John Turner Walton Newbold, el quinto miembro comunista de la Cámara de los Comunes, que recientemente ha regresado a esta capital, después de realizar una jira por Rusia, asegura que Lenin no se retirará de la vida política rusa. Aseguró en una entrevista, que Lenin mejoraba gradualmente, y que volvería a hacerse cargo de sus tareas oficiales.

Mr. Newbold aseguró que la aviación y la agricultura son, por ahora, las principales actividades a que se dedican los rusos. Declaró que el Gobierno del Soviet avanza mucho en el sentido de normalizar la producción agrícola, y que las fuerzas aéreas de paz continuamente, prometiendo convertirse en un arma formidable de defensa.

—Moscú es una ciudad curiosa — agregó Mr. Newbold — Se ve con frecuencia pasar por las calles a una vieja campesina rusa, con su traje típico, junto a una circasiana con un traje original o a una mujer vestida a la última moda de París. Lo que más me impresionó fué la forma excelente en que marchan las cosas. Las dos terceras partes de las casas de negocio han vuelto a abrir sus puertas y las autoridades están haciendo todo lo posible para transformar a Moscú en lo que siempre ha sido: una ciudad moderna y comercial.

Se espera una buena cosecha este año y se hace todo clase de preparativos para organizar una gran exposición. Los norteamericanos, los alemanes, los suecos y los checoeslovacos se apresuran todos a comprar productos rusos.

La fuerza aérea del Soviet es una organización maravillosa. Tiene una hermosa colección de aeroplanos de todas clases y de diferentes tipos, y la agricultura y la aviación son las dos actividades a que se dedica más atención.

Mr. Newbold habla con entusiasmo de las felicidades que disfrutan los obreros de Moscú y de las grandes oportunidades que les ofrece el Gobierno del Soviet. Hizo notar que ahora que el Estado es el patrono se trasporta gratuitamente a los obreros en los trenes del Estado.

El miembro del Parlamento británico hizo mutar, además, que los inscritos casi han desaparecido de Moscú.

—Sólo ví dos insectos durante mi visita a la capital rusa — dijo, casi con orgullo — Me llamaron la atención, y los capturé, pero después me arrepentí de no haberlos matado. — David M. CHURCH.

EN LONDRES RIGEN TODAVIA REGLAMENTACIONES ABSURDAS QUE SE DICTARON DURANTE LA GUERRA

(Correspondencia postal de la International News Service, especial para CRITICA)

LONDRES, agosto de 1923.— Hay muchas disposiciones en Gran Bretaña que se pusieron en vigor durante la guerra, y que todavía se cumplen estrictamente.

A las 9.30 de la noche es ilegal vender frutillas y crema, pero es perfectamente legal, por ejemplo, vender frutillas y helados de crema.

No se puede vender cigarrillos ni tabaco después de las 8 de la noche, pero el dueño de un bar o restaurant puede legalmente vender cigarrillos o tabaco después de servir una comida a mi cliente. Al mismo tiempo, si vendiera un biscocho con un vaso de vino, cometería un atentado contra las leyes.

Un restaurant puede legalmente servir una ensalada cocida a cualquier hora, pero viola la ley al vender una salchicha cruda.

Después de las 9.30 de la noche, se puede despachar bebidas y helados, pero tiene que consumirse dentro del establecimiento, pues está prohibido llevarse cualquier cosa a casa.

Los miembros del parlamento británico han iniciado una campaña en favor de la supresión de todas estas reglamentaciones absurdas.

SE TRATA DE RECONSTRUIR LA CIUDAD DE MOSCU

(Correspondencia postal de la International News Service, especial para CRITICA)

MOSCU, agosto de 1923. — Se ha adelantado mucho en la tarea de la reconstrucción de esta capital, pues acaba de formarse una compañía anglo-rusa, con un capital de un millón de dólares, que propósito principal será el de dedicarse a la construcción de edificios en gran escala.

Casi todo el capital ha sido suscripto por norteamericanos y británicos, y se asegura que se emplearán obreros de las dos nacionalidades.

SE ASEGURA QUE TUTANKHAMON NO SE ENCONTRABA EN LA TUMBA EN QUE HABIA SIDO COLOCADO AL FALLECER

El popular novelista británico, sir Rider Haggard, siembra la duda en el campo científico. —Fundamenta su teoría en una serie de pormenores históricos

(Correspondencia de la International News Service, especial para CRITICA)

LONDRES, agosto de 1923.—Sir Rider Haggard, el famoso novelista inglés, en un discurso que pronunció en Norwich, expuso la teoría de que Tutankhamon no se encontraba en la tumba en que había sido colocado al principio. Sir Rider Haggard agregó lo siguiente:

"Me ha parecido una tumba demasiado pequeña, comparada con las demás que ví en el Valle de los Reyes. Se me ocurre que, posiblemente, ha sido usando de su propia tumba, y que Horembeb, que lo odiaba, haberl dispuesto que se enterraran sus restos en la tumba que antes ocuparon los de Tutankhamon".

Añadió sir Rider Haggard que la extraordinaria confusión en que se encontraban los muebles y los tesoros de la tumba, parece corroborar esta teoría.

A pesar de los ataques de "El Día" el ministro del Interior se mantiene en el gabinete — Separación de empleados policiales

(De nuestro servicio especial)

MONTEVIDEO, 12. — La sesión sobre la renuncia del ministro del Interior doctor Vicens Thievent tuvo su origen en un artículo de fondo del diario batllista "El Día", anunciando la crisis ministerial.

Tres horas después el ministro desautorizó la versión.

"El Día" ha atacado duramente al referido ministro, debido a la designación del señor Albarenga para jefe de policía de Florida.

También pretendió el referido diario presionar al ministro — que es de su misma filiación política — para que no aceptara las primeras medidas propuestas por el nuevo jefe de policía, quien solicitó la separación del oficial 1o. y del inspector de policía, señor Machado. Este último era candidato a jefe de policía.

El doctor García Morales, a raíz de un incidente, se retiró del Consejo N. de Administración

(De nuestro servicio especial)

MONTEVIDEO, 12. — A raíz de un incidente sin mayor importancia, el doctor Alfredo García Morales anunció que no concurrirá más a las deliberaciones del Consejo Nacional de Administración.

Se hacen gestiones para que desista de esa resolución.

El príncipe de Gales visitó de incógnito el Canadá

(De nuestro servicio especial)

QUEBAC, 12. — El príncipe de Gales llegó hoy a esta ciudad. Viene con el propósito de visitar su estancia, en el oeste del Canadá.

El príncipe viaja de incógnito, y su visita no tiene ninguna importancia política. Desea viajar tranquilamente, y descansar durante su permanencia en la estancia.

En Italia se espera la respuesta de Belgrado sobre el problema de Fiume

(De la International News Service)

ROMA, 12. — Durante la sesión de hoy del gabinete, el señor Musolini informó a los ministros del ministerio que aún no ha recibido ninguna respuesta de Belgrado a las proposiciones que se han hecho últimamente para resolver el problema de Fiume.

El jefe del gabinete agregó que no tenía ningún comentario que hacer, y que esperaba que la respuesta del gobierno de Belgrado contribuiría a aclarar la situación.

Zarpó hoy de Brest, rumbo a El Ferrol, la fragata "Presidente Sarmiento"

(Agencia Havas)

PARIS, 12.— Informan de Brest que después de las salvas de ordenanza cambiadas con la plaza, la fragata escuela "Presidente Sarmiento" zarpó hoy con destino El Ferrol.

En el momento de la despedida, la banda de la nave entonó la Marsellesa.

Se produjo un choque sangriento al realizarse un mitin separatista en Barcelona

(De la International News Service)

BARCELONA, 12. — En circunstancias en que se realizaba una manifestación que auspiciaba el movimiento separatista de Cataluña, se produjo un choque con la policía, la que vióse obligada a cargar, dejando a 20 personas heridas.

La manifestación separatista gritaba: ¡Abajo España y viva Cataluña!

(De la International News Service)

BARCELONA, 12. — Una muchedumbre de separatistas decoró la estatua de Casanova, lanzando durante el acto gritos de "Abajo España y Viva Cataluña."

La policía se vió obligada a cargar contra los manifestantes, arrojando a muchos, entre otros a un soldado.

En Australia ha sido enorme la cosecha de la uva

(Agencia Havas)

LONDRES, 12. — Un telegrama de Adelaida comunica la estadística oficial sobre la vendimia en toda Australia en el año que acaba de finalizar.

La producción de la vendimia de este año ha sido de 7.658.579 galones de vino, lo que equivale a un aumento de un 35.54 por ciento sobre el año precedente, representando un valor total de 860.525 libras esterlinas.

Se discuten los intereses de la colonia astuariana en el extranjero

(De la International News Service)

MADRID, 12. — Los asturianos que viven en esta capital convocaron a una reunión a los asturianos que habían vivido en Norte y Sud América. El objeto de la convocatoria no fué otro que el de discutir los intereses de los miembros de la colonia asturiana que todavía se hallan viviendo en el extranjero.

PARA LA EVACUACION, INGLATERRA NO PRESIONARA

BASTA CON EL ANUNCIO DE QUE SE EFECTUARA CUANDO LOS GRIEGOS CUMPLAN

Así lo expresó Mussolini

(De la International News Service)

LONDRES, 12. — El ministerio de Relaciones Exteriores anunció hoy que la Gran Bretaña no está dispuesta a ejercer presión sobre Italia, para que anuncie la fecha exacta en que evacuará a Corfú. Se expresa la creencia de que basta la declaración del jefe del gobierno italiano, señor Mussolini, de que los italianos evacuarán la isla de Corfú tan pronto como los griegos cumplan las condiciones propuestas en la nota del Consejo de Embajadores.

Esta tarde volverá a reunirse el Consejo de Embajadores

(De la International News Service)

PARIS, 12. — El Consejo de Embajadores aliados se reunió esta mañana para discutir la situación ítalo-griega, pero no se llegó a ninguna decisión.

Se anunció que esta tarde se reunirá otra sesión.

A pedido del vizconde Ishiino se trató la cuestión italo-griega

(De la International News Service)

GINEBRA, 12. — El consejo de la Liga de las Naciones se reunió esta mañana, pero, a pedido del vizconde Ishii, no se discutió la cuestión ítalo-griega.

El gobierno griego pidió a la Comisión de Embajadores que fije la llegada de la división naval

(Agencia Havas)

ATENAS, 12.— El gobierno de Grecia, solicitó a la Conferencia de Embajadores que fijara la llegada de la división naval aliada en aguas griegas, por permitir el plan de movimiento de la flota helénica.

Ocurrió un choque entre soldados griegos y turcos, resultando 4 muertos

(De la International News Service)

ATENAS, 12. — Esta mañana, en un choque habido entre griegos y turcos, sobre el río Martiza, quedaron muertos cuatro soldados turcos. No se han dado mayores detalles de la acción.

Italia tiene la intención de establecer un aeródromo en Valona

(Agencia Havas)

ATENAS, 12. — Los diarios de esta capital acogen el rumor de que Italia prepara una movilización de varias clases y abriga la intención de establecer un aeródromo en Valona.

La Conferencia de Embajadores continúa el examen de la cuestión italo-griega

(Agencia Havas)

PARIS, 12.— La conferencia de embajadores bajo la presidencia de M. Jules Cambón, se reunió esta mañana y continuará esta tarde con el examen de los textos elaborados con el objeto de dar término al conflicto ítalo-griego.

Partieron de Corfú cinco submarinos italianos, con instrucciones selladas

(De la International News Service)

CORFU, 12. — Esta tarde se alejaron de las costas de esta isla cinco submarinos italianos con rumbo con órdenes selladas, que serán abiertas cuando se encuentren en alta mar. Se comenta mucho la salida partida de los submarinos italianos.

La política internacional italiana es de armonía con los países vecinos

(De la International News Service)

PARIS, 12. — El embajador de Italia, barón Romano Avezzano, concedió hoy una entrevista de carácter exclusivo a un representante de la International News Service, en quien habló del señor Mussolini, y de la política que piensa seguir el jefe del gabinete italiano para proteger los derechos de Italia.

El embajador agregó que las instrucciones que había recibido del señor Mussolini eran en extremo conciliatorias. Agregó que el jefe del gabinete italiano le había dado instrucciones para que tratara de granjearse la amistad de los países vecinos y de todas las naciones, y especialmente la de los que representan a los países vecinos de Italia.

Los miebros del gabinete italiano aprobaron la actitud de Mussolini

(De la International News Service)

ROMA, 12. — El jefe del gabinete, señor Mussolini, anunció hoy que tenía el propósito de ordenar la evacuación de Corfú, tan pronto como los griegos hayan cumplido las condiciones propuestas en la nota del consejo de embajadores.

Los miembros del gabinete han aprobado la actitud que ha asumido el señor Mussolini.

LA CAMARA DE DIPUTADOS TRATARA EL VIERNES 500 PENSIONES DE DESCENDIENTES DE SERVIDORES DEL PAIS

En primer lugar se tributará un homenaje al doctor Belisario Roldán, votándose una pensión para su hijo. — La Comisión de Peticiones, por primera vez, acuerda pensión a varias costureras ancianas de la Intendencia de Guerra.—Pensión del ex diputado nacional Astudillo a la viuda del ilustre doctor Tornú. — Una vieja centenaria ha obtenido pensión por su esposo, guerrero del Paraguay—Pensión de una nieta del coronel Quesada — Otras pensiones

LAS PENSIONISTAS SE MANIFIESTAN AGRADECIDAS DE LAS GESTIONES DEL DIPUTADO ROCCA PARA QUE ESTE AÑO SE TRATEN LOS DESPACHOS

La Cámara de Diputados ha señalado la sesión del viernes próximo para tratar los despachos de la comisión respectiva, sobre pensiones.

Esos despachos se refieren a pensiones nuevas, a pedidos de aumentos de las ya concedidas y prórroga de aquéllas que, por tiempo determinado, caducan ahora, o caducaron en estos últimos años.

La comisión de peticiones, con buen acuerdo, a nuestro juicio, es muy parca este año, en cuanto a conceder nuevas pensiones graciables. No ha despachado favorablemente sino aquéllas que son el número de años de servicios y el indiscutible mérito de quienes los prestaron, significan sólo una reparación que, con criterio de equidad, debe hacerse para salvar precisamente los casos en que una interpretación estricta deja a las familias de buenos servidores del país en el mayor desamparo. En lo que respecta a los aumentos, el criterio de la comisión es de oponerse casi uniformemente a concederlos. La prórroga de las pensiones cuyo plazo ha vencido es ya una cuestión de distinta naturaleza.

Una vez más, en este caso, la comisión que preside — debemos decirlo—con tanta escrupulosidad el diputado doctor Manuel Rocca, ha puesto en evidencia su espíritu de justicia. No se trata ya sólo de reparar las injusticias del criterio estrictamente legalista. En este caso son situaciones ya creadas. Numerosas familias viven desde hace algunos años exclusivamente de esta pequeña renta. ¿Quién sabe ahora, cuando por haber avanzado en edad las personas favorecidas — en su mayoría ancianas — son cada día menos aptas para procurarse honradamente su subsistencia, es inhumano. Esta situación, debe ser tenida en cuenta por todos los diputados, también por los representantes socialistas que sistemáticamente han obstruído el "quórum" cuando debían votarse estos socorros de parte del Estado para los descendientes de los servidores del país.

En estos días el presidente de la comisión, doctor Rocca, ha realizado gestiones personales para obtener quórum en la sesión del viernes, que debe comenzar, tributando un homenaje a la memoria del doctor Belisario Roldán. Según nuestros informes, los diputados socialistas apoyarán esta pensión para un hijo del extinto.

Pensión a ancianas costureras de la intendencia de guerra—

Entre los despachos últimamente firmados por la comisión, figura uno que merece especial atención: se trata de muchas ancianas, que desde hace muchos años vienen gastando su organismo en trabajos de confección para la intendencia de guerra y marina. Con un elevado criterio de derecho humano, la comisión ha resuelto acordarles pensión de pesos 30 mensuales.

Entre las beneficiadas, figuran las señoras: Calixta B. de Leis, que tiene 16 años de trabajo; Luisa Vila de Coppola, con 15 años; señorita Juana Fernández, con 24 años; Eloísa C. de Alfaro, con 17 años; Vicenta B. de Carvano, con 28 años; Ana O. de Perano, con 20 años; Pany Navarro de Cisterna, con 48 años.

Todas han pasado los 60 años de edad y actualmente viven miserablemente, cuasi de la caridad, pues, sus condiciones físicas no les permitían obtener ni la tercera parte de lo que el Estado les acuerda en el proyecto de pensión.

Se trata de un caso excepcional, por cuanto la ley de jubilaciones y pensiones no beneficia a las costureras que trabajan en la confección de uniformes para el ejército, dejándolas libradas a su propia suerte.

Es, como se ve, altamente simpática la actitud de la comisión de poderes, cuya presidencia desempeña el doctor Manuel Rocca con todo acierto. ¿Podrán los votos socialistas negarse a esta sanción, que si no es legal es humana?

Hablan las beneficiadas—

Nos entrevistamos con algunas de las viejecitas comprendidas en esta humanitaria resolución de la comisión de peticiones y pobres, y que esperan ansiosas que la Cámara vote favorablemente las pensiones que se les acuerdan de 30 pesos mensuales.

—Deseamos — nos dijeron — que hagan constar nuestro agradecimiento a la comisión y especialmente al encargado de la misma, señor Ricardo Galup, quien ha activado nuestra gestión, y cuyo pedimos decir con gracias a su gran corazón, tendremos una ayuda para nuestro sustento.

Viejas, como nos ve, sin poder trabajar, nuestra vida depende casi de la limosna o la cooperación de las personas caritativas.

Digan en CRITICA, que el señor Galup tiene un gran corazón.

Pensión del señor Eulalio Astudillo—

Se trata de un eminente ciudadano, ex diputado nacional por San Luis, ex director general de escuelas y de la escuela normal en esa provincia, profesor de la escuela militar, con más de 30 años de servicios prestados al país, pero como algunos de ellos no son de carácter nacional, se oponen algunos obstáculos a su pedido de prórroga de la pensión, que goza, que es de 200 pesos mensuales.

La comisión de peticiones aconseja solamente 150 pesos.

El señor Astudillo tiene actualmente 70 años y la falta de recursos hace más intranquila su vejez, después de haber pasado la mayor parte de su vida consagrado a la enseñanza.

Una centenaria, en el Congreso—

Una viejecita, simpática, arrastrando un siglo de vida, ha llegado personalmente al seno de los miembros de la comisión de peticiones para implorarles el despacho favorable de su pedido de pensión. Es la señora Polonia Pereyra de Flores, de 105 años, esposa del guerrero del Paraguay don Marcial Flores, soldado.

La comisión ha resuelto acordarle 50 pesos mensuales, que será el único sustento de esta centenaria.

Pensión del ing. Iribas—

La señora Susana D. de Iribas, madre del ingeniero maquinista de la armada nacional Ricardo P. Iribas, vive en Entre Ríos trabajando de costurera, único recurso para su subsistencia y para sus hijas menores.

El ingeniero Iribas murió trágicamente en los mares del Sur, desempeñando una comisión oficial, a bordo del balizador "Alferez Mackinlay".

En homenaje a sus servicios, un transporte nacional lleva su nombre. Homenaje moral, sanción que honra a su heroismo, pero los suyos, tan queridos, esperan del Congreso una pensión de 150 pesos! que contribuya a su sostenimiento.

La Comisión la ha despachado favorablemente.

Coronel Isidro Quesada—

Inicia su vida de soldado, el señor Isidro Quesada con el sitio de Montevideo, desde el 20 de febrero de 1814, hasta la toma de esa plaza el 23 de julio del mismo año; actuó a las órdenes del general Alvear, con tanto arrojo y dignidad militar que le fué concedida una medalla de plata, pendiente de una cinta celeste y blanca, colgada al pecho y declarado benemérito, en grado heroico y eminente.

Luego sigue su accidentada vida militar en la campaña del Alto Perú, al mando de un regimiento de infantería, en 1915, estando en Sipe-Sipe, en los trágicos días 27, 28 y 29 de noviembre de ese año al mando del general José Rondeau. Como su puesto de avanzada fuera arrollado por los enemigos, el entonces teniente 2.o Quesada, fué herido, cayó prisionero y conducido a los calabozos de Casas-Matas, donde permaneció 5 años, sufriendo de privaciones.

Realizado el canje de prisioneros, el señor Quesada pasó a prestar servicios en el Ejército Libertador al mando del general San Martín, el 3 de mayo de 1821.

Estuvo presente en la toma de Lima, en el sitio del Callao, tomando parte en el valiente asalto a estas fortalezas el 14 de agosto de 1821, a las órdenes del general Las Heras.

El general San Martín lo declaró benemérito soldado de la patria, acordándole la medalla de la orden del Sol, el 3 de diciembre de 1821.

Estuvo en la campaña de los puertos intermedios a las órdenes del general Alvarado, se halló en el encuentro de la vanguardia argentina con la división del general enemigo Valdéz, en Colava el 12 de enero de 1823; a las órdenes del general Enrique Martínez en Lucumba y las dos tentativas de sorpresa al regimiento de Granaderos a Caballo en enero del mismo año.

Realizada la gran campaña libertadora del Perú, el ilustre militar, entonces Ayudante Mayor Quesada, siguiendo en permanente acción, sobre la línea de batalla, llega al grado de coronel.

La señora Máxima Quesada de Reyra, nieta de tan benemérito patricio, ha obtenido despacho favorable de la Comisión que le concede pensión de 150 pesos.

Prórroga de pensión a la esposa del doctor Tornú—

Ha sido despachado por la Comisión, aconsejando prórroga por cinco años, a pesos 250 mensuales, la pensión de que goza actualmente la señora Martina Ojeda de Tornú, esposa del ilustrado médico, en cuyo homenaje un establecimiento hospitalario de esta capital lleva su nombre: doctor Enrique Tornú.

Es además, la señora Ojeda de Tornú, hija de un distinguido servidor del país, el Dr. Olegario Ojeda, ex ministro argentino en Portugal.

A una avanzada edad, la señora Ojeda de Tornú, recurre al Congreso, en procura de una modesta pensión que le asegure la tranquilidad de su vejez.

Como homenaje al doctor Tornú, la Cámara no puede dejar de votar favorablemente esta pensión.

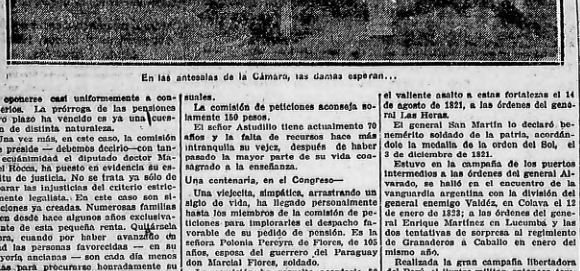

En las antesalas de la Cámara, las damas esperan...

El sanatorio Santa María se encuentra completamente anarquizado

Ha entrado el sanatorio antituberculoso Santa María en plena anarquía. El actual desquicio administrativo ha herido con los últimos rasgos de organización, pudiendo asegurarse que dicho establecimiento se encuentra en el momento en la peor situación que es dado pensar. Nuestro corresponsal en Córdoba nos telegrafía que en la semana anterior se han producido hechos bochornosos, entre los cuales tres atentados llevados a cabo con toda alevosía y a mano armada contra enfermos y empleados del sanatorio que han desafectos al director del establecimiento.

Como se sabe, las quejas de los enfermos y de parte del personal contra las injusticias cometidas y por las notorias deficiencias del sanatorio, han determinado una violenta reacción del director doctor Roballos, quien, a estar al telegrama que recibimos, se ha convertido en azote de los que protestan contra los malos servicios del sanatorio.

Los atentados—

Lleváronse a cabo los tres atentados en plena noche. A raíz de una protesta de varios enfermos a quienes no se les prestaba ninguna cuidado, varios empleados adictos al doctor Roballos se dispusieron a proceder militarmente, provocando una escena violenta, a lo que siguieron golpes de mano, tiros seguir después con palos y cuchilladas en general. Cuando se impuso el orden, solicitada la presencia de las autoridades de la casa que pretendían ignorar lo que ocurría, dos asaltantes lograron escapar, a pesar de que se tomó a uno de ellos. Los otros no encontraron en el establecimiento, pretextando después que ninguna participación habían tenido en el suceso.

Los enfermos aseguran que existe una deliberada complicidad de los autores del atentado con el director.

Los ánimos están excitados—

Dichos sucesos ha provocado la mayor indignación entre los enfermos, exaltándose los ánimos en tal forma que en el sanatorio ya no es posible vivir. Muel la tuberculosos están dispuestos a dejar el establecimiento, si es que no se cambia el estado de cosas.

Una edición de CRITICA es secuestrada—

Como este diario se había ocupado extensamente en su edición del día 7 del corriente sobre el estado de desorden en

CARRERAS

Informaciones y comentarios de último momento

Añapa fué corrida en la milla esta tarde.

Añapa fué corrida en la milla esta tarde. Conducida por el jockey Rafael Rodríguez, la yegua descontó una milla en 1'43" 2|5.

La corrida fué discreta. Reaparecerá en breve la pupila del stud Coraco.

Ranquelero hizo 700 metros suave

El pupilo del stud Los Ranqueles ha quedado en buenas condiciones luego de su reciente performance.

Esta tarde con E. Orduna se ensayó sobre 700 metros, recorriendo la distancia en forma muy suave, razón por la cual no le tomamos tiempo.

Bing Boy

700 metros en 43"

Ireneo Legusiamo se encargó de ensayar esta tarde al 4 años del Iceache sobre 700 metros de partida.

Byng Boy cubrió la distancia citada en 43", no sin observarse que no fué exigido mayormente.

Se corrió hoy el Saint Leger

Papyrus fué batido por Tranquil

LONDRES, 12.— Se disputó hoy el Saint Leger en el hipódromo de Doncaster, con el siguiente resultado: 1o. Tranquil; 2o. Papyrus (favorito), 3o. Teresina. No placé: diez caballos. Ganado por dos cuerpos.

El Saint Leger, una de las más importantes carreras del turf británico, ha sido, pues, ganada por un animal que aun cuando tenía una honrosa foja de servicios, estaba lejos de merecer el prestigio de Papyrus, el vencedor del Derby. La derrota del favorito ha de haber revestido por consiguiente los contornos de un acontecimiento turfístico.

No es de extrañar por otra parte, que se encuentra el establecimiento, parece que la dirección dió las órdenes del caso para que dicha edición fuera secuestrada. Se quería impedir que el personal y los enfermos se enteraran de lo que CRITICA decía.

La edición fué secuestrada, lo cual aumentó la indignación en el sanatorio, pro duciéndose una gritería en las salas, donde los enfermos pedían CRITICA para enterarse de las noticias que se publicaban.

Se pide intervención—

En vista de que tal estado de cosas no puede durar se ha solicitado la intervención del ministerio y al mismo tiempo la de la justicia federal, a fin de que los asaltantes sean procesados. La dirección, entre tanto, sigue ejerciendo una serie de venganzas, tomando medidas arbitrarias, que lejos de calmar los ánimos más los exalta, temiéndose que se produzcan sucesos que pueden ser graves.

ocurran tales sorpresas en un medio hípico como el inglés, donde abundan, relativamente, los caballos de gran calidad, los cracks, diremos, que se baten unos a otros alternativamente.

La derrota de Papyrus que se produce casi en vísperas del viaje del gran potrillo a Estados Unidos, donde deberá correr con el mejor tres años americano, no significa por consiguiente que aquél sea inferior a su vencedor de hoy, al tampoco ha de tomarse como inequívoca señal de decadencia. Es solamente, que entre caballos de línea muy pareja, la victoria se decide alternativamente por cualquier factor de los muchos que intervienen en una carrera.

Tranquil, la ganadora de Las Mil Guineas, se cotizaba en tercer término luego de Papyrus Parth y su triunfo no ha sido una sorpresa de mayores performances.

Pese a su derrota de hoy Papyrus será llevado a Norte América a fin de medirse en un match con el mejor 3 años estadounidense. Zoo que acaba de clasificarse en la prueba de elección efectuada hace unos días y que volverá a ser de la partida en análoga prueba el 6 de octubre próximo, no obstante un reciente contratiempo que ha sufrido pero que no es de gravedad.

Papyrus hará el viaje en el vapor Aquitania en dependencias especiales construídas expresamente y con boxes acolchados con almohadillas neumáticas.

Conjuntamente con Papyrus irá Bar Gold su compañero de cuirie y el entraineurs y "lad" respectivo.

El transporte del potrillo se justipricia en 10.000 dólares.

LONDRES, 12 (Havas). — En el hipódromo de Doncaster se disputó hoy el premio denominado Saint Leger, que tuvo el siguiente resultado:

1o Tranquil.
2o Papyrus.
3o Teresina.

Participaron en la prueba trece competidores. El vencedor triunfó por dos cuerpos sobre el favorito Papyrus.

Pandora

700 metros al freno.

Pandora fué ensayada esta tarde sobre 700 metros.

La pupila del stud Iceache está muy linda y se muestra voluntariosa para correr.

Jineteada por el jockey I. Legusiamo cubrió, como decimos, al freno, la partida de práctica.

Malquerida subrió suavemente la partida de 700 metros

Malquerida fué ensayada esta forma suave esta tarde sobre la pista de 700 metros.

La conducía su peón empleando la hija de Melilla 45" en descontar el mencionado tiro.

Repórter vengará en breve su reciente derrota

El pupilo del stud Iceache que tan hermosa carrera acaba de producir, ocupando el segundo puesto en pos de Movedizo, lejos de perder su buen estado de training sigue ensayándose con asiduidad y reaparecerá en condiciones de obtener finalmente su primera victoria.

Conducido esta tarde por el jockey Legusiamo, Repórter cubrió 700 metros en 42" 4|5.

Enamorada hizo 700 metros de partida

Se ensayó esta tarde la tres años, sin demostrar mayores adelantos sobre su habitual estado de preparación.

Conducida por M. di Biasi recorrió 700 metros de partida en 41" 3|5.

El ejercicio fué con todo, llegando agitada la potranca.

Santa Mania se ensayó esta tarde

La pupila del stud Iceache que no demorará en cumplir su rentree fué medida esta tarde sobre 700 metros.

Ireneo Legusiamo fué el encargado de darle la partida, en la que se desempeñó discretamente.

La pupila de Parera pasó los "7" en 43".

Poca Ropa cubrió 1600 metros en 1'46" 2|5

Conducido por de Biasi el pupilo de entraineur Juan Blanchi fué ensayado esta tarde sobre 1600 metros.

El ensayo fué dado en forma suave empleándose en recorrer la milla el mediocre tiempo de 1'46" 2|5.

El caballo Siempre fué vendido en 7000 pesos

El que fuera pupilo de Bartolo Oliveri ha sido vendido hoy en 7000 pesos.

Su nuevo propietario es el stud El Turf al que ingresó de inmediato, estando su preparación al cuidado de Carlos Bustos.

Es una buena compra.

TURF FRANCES

Muster Black, de un sportman chileno ganó el premio Isolabella

PARIS, 12 (Havas). — El caballo Muster Black, perteneciente al conocido sportman chileno señor Carlos Consino, ganó en brillante forma el premio "Isolabella" de 6.000 francos de prima.

La carrera era sobre 1400 metros llanos.

El vencedor precedió en el disco a varios campeones de clase.

EN LA CASA ROSADA Y EN LOS MINISTERIOS

Materiales para Navegación y Puertos
Fué aprobada una licitación

Por decreto de la fecha el P. E. en acuerdo de ministros, ha probado la licitación pública que ha realizado la Dirección General de Navegación y Puertos para la adquisición de diversos instrumentos de ingeniería, útiles de dibujo, artículos de fotografía y óptica, máquinas de escribir y calcular, aparatos de electricidad y otros diversos artículos con destino a sus diferentes dependencias.

Para la provisión de los útiles y artículos de que se trata han resultado adjudicatarias las siguientes casas por los precios que a continuación se detallan: W. R. Bruce, $ 716.30; A. E. Ca. Cia. Sudamericana de Electricidad, $ 187; Geisler y Cía., $ 606; Cl. Boglietti y Cía., $ 4.444; Rosaldi, Gomez y Cía., $ 1.233.50; Otto Hess y Cía., $ 11.492.80; H. E. Watkins y Cía., $ 8.686.32; Cía. La Camosa, $ 1.250.02; Curetti y Cía., pesos 11.898; Lutz, Ferrando y Cía., $ 13.934.30; V. D. Wetterz y Cía., $ 4.000 moneda nacional.

El importe total a que asciende esta adquisición es de pesos 61.244.74 moneda nacional.

Embarcadero flotante E 5

En los talleres del Riachuelo se ha dado término a la construcción del embarcadero flotante E. 5, que ha sido destinado al puerto de Bella Vista.

Antes de botarlo al agua se esperará que lo visite el presidente, quien ha manifestado deseos de conocerlo.

Estatutos de la U. de Bs. Aires

Acompañados de la nota respectiva, el rector de la Universidad de Buenos Aires, doctor Arce, ha entregado hoy al ministerio de Instrucción Pública, los estatutos recientemente reformados.

Estos quedan sujetos a la aprobación o rechazo del P. E.

Guerra y Marina
Licencia

Por resolución del ministerio de la Guerra se concede un año de licencia al teniente coronel retirado, Agustín Urtubey, para trasladarse a la República Oriental del Uruguay.

Se han concedido varios títulos de propiedad de terrenos fiscales

El P. E. por decreto reciente ha dispuesto se formulen los títulos de propiedad a favor de los concesionarios de Victoria, de Pampa, señores Luis Monfasani y Pedro Caramayouret, que han cumplido con las obligaciones del contrato.

Se ha ordenado celebrar contrato con la sucesión de don José Lificiro y con el señor Ramón Lorenzo por varias fracciones que ocupan la sección 1a, de la zona de Cabo Blanco, en el territorio de Santa Cruz.

Se han vendido a D. José Gregorio Zuberbuhler, dos pequeños sobrantes en el territorio del Chaco, al norte y oeste de sus propiedades ("El Rodabuy" y "Puerta de León", y a don Luis Zuberbuhler, otro sobrante fiscal lindero con su propiedad "El Jacaranda", en el mismo territorio.

Servicios de la deuda interna
Crédito argentino interno de 1921

La tesorería general de la Nación entregó a la administración del Crédito Público Nacional la suma de 50.000 pesos destinada al pago de los servicios de renta y amortización de los cupones del Crédito Argentino interno de 1921, que vencieron en el corriente mes.

Noticias de la Cancillería

Esta mañana se realizó la recepción semanal al cuerpo diplomático extranjero.

Concurrieron el embajador de España y los encargados de negocios del Japón, Polonia y Francia.

El marqués de Amposta, presentó el señor Luciano López Ferrer, cónsul general de España en Gibraltar.

El viernes será conocido el plan ferroviario

Formuladas las correcciones de forma y clasificación a que fué sometido el proyecto original del plan ferroviario, el ministerio de Obras Públicas anunció hoy para el viernes la entrega del documento para su publicación.

Se supone en consecuencia, que el mensaje respectivo a las cámaras será remitido el sábado.

El gobierno británico ofrece capitales para obras públicas

Independientemente del ofrecimiento de capitales formulado por el ministerio de Obras Públicas por un núcleo de banqueros londinenses, para la ejecución de trabajos de su dependencia, noticia que adelantamos hace tiempo, se ha radicado en este departamento, una oferta suscripta por el gobierno británico por la que se dispondría un préstamo de 100.000.000 de pesos oro a la ejecución de obras.

El tipo de interés se fija en el 4 1/2 por ciento anual, no capitalizable.

Investigación en la Caja de Ahorro Postal
SE EFECTUA HOY

En acuerdo con la resolución ministerial de ayer, iniciaron hoy la investigación en los libros y registros de la Caja de Ahorro Postal, los señores Ruiz Moreno, Guillermo García y el auxiliar Siress.

Obras de defensa en puerto Bermejo

De acuerdo con el proyecto elaborado por la dirección de Navegación y Puertos, el P. E. ha autorizado la inversión hasta la suma de 65.000 pesos, para ejecutar trabajos de defensa en Puerto Bermejo.

Precios al por mayor de carnes vacunas en los mercados de EE.UU. e Inglaterra
Relación de estos con los que rigen en Liniers

El ministerio de Agricultura ha dado hoy la siguiente información sobre los precios de las carnes vacunas en los principales mercados de Estados Unidos e Inglaterra, y relación de estos con los del ganado en pie en Liniers.

Chicago: Precio por cien libras en corresponsales, libras esterlinas, 14.10 a 15.50; Chilled Beef argentino, 17.50 a 18.50; conservadas, 13 a 17; comb, 11 a 14; equivalencia por kilo, en mln.: excepcionales 1.74 a 1.31; Chilled Beef argentino, 1.21 a 1.24; congelado, 1 a 1.11; comb, 0.74 a 0.92.

Nueva York: Cien libras de carne limpia, en corresponsales, excepcionales, 25 a 31; Chilled Beef argentino, 18 a 20; congelado, 12 a 14; comb 10 a 11; equivalencia por kilo, en mln.: excepcionales 1.74 a 1.31; Chilled Beef argentino, 1.21 a 1.24; congelado, 0.83 a 0.91; equivalencia por kilo, en mln.: excepcionales 1.39 a 1.51; Chilled Beef argentino, 1.26 a 1.30; congelado, 0.95 a 1.00; comb, 0.69 a 0.83.

Smithfield (Londres): Stone de 8 libras en moneda británica, cuarteos anteriores superiores, término medio: Chilled Beef argentino 6 ch. 6 1/2 p.; congelado 2 ch. 11 1/2 p.; equivalencia por kilo en mln.: excepcionales, 0.66; congelado, 0.57.

Liniers precios en el día 10 de septiembre: Por libra. Ilimpia Chilled Beef argentino, 0.19 a 0.20; congelado, 0.17 a 0.18; común, 0.12 a 0.15; equivalencia por kilo en mln.: Chilled Beef argentino, 0.44 a 0.44; congelado, 0.31 a 0.35; común, 0.24 a 0.33; estos precios se reciben semanalmente de las legaciones en Londres y Washington.

Lista de los sorteados de la clase de 1903

Acompañada de la indicación de servicios a que el ciudadano está destinado y número de sorteo

(Continuación)

Publicamos hoy, y la continuaremos en los días sucesivos, la lista de los ciudadanos sorteados en la primera división del ejército y que corresponden al distrito militar No. 2.

Acompañamos en cada caso, inmediatamente del nombre y apellido del sorteado, el número de orden y el servicio a que está designado con la abreviatura consiguiente: (E.) Ejército; (A.) Armada, de acuerdo con lo establecido por las reglamentaciones militares.

Son, por otra parte, las planillas entregadas oficialmente por el comisario de la mencionada división de lejército, y corregida de acuerdo con la documentación del mismo.

1685, Guerrero José. 2335, E.: 1686, Blanco Julio, sobr. E.: 1687, Olmedo Salvador, 2746, E.; 1688, Arana Tambi Roberto Jorge, 2474, E.; 1689, Trucco Lorenzo Carlos, 2475, E.; 1690, Ruiz Díaz Antonio Luis U., 1720, E.; 1691, Ramírez Irineo Jacinto, 2776, E.; 1692, Cárdenas Pedro Alberto, 2830, E.; 1693, Palacio Abel, 3726, A.; 1694, Bagliano Antonio Francisco, 2197, E.; 1695, Trapani Francisco, 1037, E.; 1697, Reyes Domingo, 2004, E.; 1698, Martín Gabriel Salvador, 2507, A.; 1699, Balsamo Antonio Nicolás, 2507, E.; 1700, Vallejos Francisco A., 1049, E.; 1701, Cornilla Rafael, 2044, E.; 1702, Carocella Ricardo Delfino, 2044, E.; 1703, Cipriano Oscar Antonio, 2446, E.; 1704, Dari Andrés Antonio, 1510, E.; 1705, Latenano José Francisco, 6019, E.; 1706, Veranes Rubens Nicolás, 1668, E.; 1707, Paolantonio Antonio, Victorio, 0676, E.; 1708, Díaz Manuel, 2686, E.; 1709, Batesmelo Cayetano, 2181, E.; 1710, Argerich Ernesto Cosme, 2096, E.; 1711, Williams Ricardo Pablo, 2096, A.; 1712, Stefanini Enrique, 1336, E.; 1713, Robredo Alberto, 2746, E.; 1714, Méndez Jorge Ricardo E., 2315, E.; 1715, Centeno Angel Enrique, 2315, E.; 1716, Paquinto Pedro, 2314, E.; 1717, Antonio Pedro, 1446, E.; 1718, Colletti Luis, 1928, E.; 1720, García Manuel, 2443, E.; 1721, Báez José María Francisco, 1836, E.; 1722, Nasti Armando Victorio, 2218, A.; 1723, Rivero Armando Ricardo, 1630, E.; 1724, Grumberg Carlos Samuel, 2041, A.; 1725, Ferreyra Pedro Juan, 1838, E.; 1726, Pinochietto Carlos, 2845, E.; 1727, Molin Félix Julio, 6048, E.; 1729, Sanguinetti Oscar, 1488, E.; 1730, Moreno Francisco, 2311, E.; 1731, Pérez Enrique, 1728, E.; 1732, Carón Manuel, 2800, E.; 1733, Etcheverry Juan Teófilo, 6440, E.; 1734, Fontana Gilberto Julio, 1189, E.; 1735, Tobías Anibal Fortunato, 1740, Pontek Moisés, 2594, E.; 1741, Bramante Ernesto, 2186, E.; 1742, Bramante Francisco, 2186, E.; 1743, Sarracino Francisco, 2085, E.; 1744, Alvarez Reynoldo, 2695, E.; 1745, Carballo Héctor Fermín, 0726, E.; 1746, Cabrera Arturo, 2446, E.; 1747, Ubiua Juan Angel, 1713, E.; 1748, Bonino Héctor Marcos, 1395, E.; 1749, Quino Héctor Marcos, 1395, E.; 1751, Pesmito Santo Domingo, 2557, E.; 1752, Tito Agustín, 6024, E.; 1753, Migliavacca Juan Bernardino, 2077, E.; 1754, Miraglia Félix Antonio, 2425, E.; 1755, Sturm Germán César, 2196, E.; 1756, Pouyreseon Alberto Daniel, 2043, A.; 1757, Bottero Alberto Elías E., 1644, E.; 1758, Blakeley Julio César, 0728, E.; 1759, Espinosa Arturo, 1698, E.; 1760, Brainesky Natalio, 0098, E.; 1761, Conte Juan Francisco, 1939, E.; 1762, Papo Alfonso, 2728, E.; 1764, Gelles Isaac, 2728, E.; 1765, Rodríguez Alberto, 1241, E.; 1766, Vicasson Eugenio Ignacio, 2043, A.; 1767, Bottero Alberto Elías E., 1644, E.; 1768, Blakeley Julio César, 0728, E.; 1769, Espinosa Arturo, 1698, E.; 1770, Brainesky Natalio, 0098, E.; 1771, Conte Juan Francisco, 1939, E.; 1772, Papo Alfonso, 2728, E.; 1764, Gelles Isaac, 2728, E.; 1765, Rodríguez Alberto, 1241, E.; 1766, Vicasson Eugenio Ignacio, 2043, A.; 1767, Bottero Alberto Elías E., 1644, E.; 1768, Blakeley Remigio, 1273, E.; 1769, Teramo Nicolás,

1818, E.; 1769, Sabato Roque Miguel, 1287, E.; 1770, Etchegoyen Juan Carlos, 0556, E.; 1771, Bonelli José, 0258, E.; 1772, Spahentti Santiago Eduardo, 2580, E.; 1773, Rodríguez Juan Carlos, 1418, E.; 1777 Rodríguez Raúl Horacio, 2359, E.; 1778, Pelleri Carlos Alejandro, 0870, E.; 1779, Gonzalez Rodolfo Alejandro, 2715, A.; 1780, Curuchelar Héctor Juan, 1694, E.; 1781, Hernández Juan Agustín, 1458, E.; 1782, Caro Antonio José, 0887, E.; 1785, Ferrari Juan, 2006, E.; 1787, Rodríguez Cisco, 3230, E.; 1788, Falcón Jesús Juan Cosme, 2251, E.; 1789, Francomano Roberto G., 0839, E.; 1791, Robatti Carlos Francisco, 1704, E.; 1792, Rojo José Tomás, 2070, E.; 1793, Márquez Hortencio, 1846, E.; 1794, Alcaraz Juan, 1907, E.; 1795, Leis Manuel, 1267, E.; 1796, Gilligan Juan Martín, 2632, E.; 1797, Canti Francisco del Carmen, 2632, E.; 1799, Ahumada Salvador Raúl, 1021, E.; 1800, Canavesio Miguel Angel, 1021, E.; 1801, Fusoli Oscar, 3370, E.; 1802, Cónea Angel Antonio, 1791, E.; 1803, Becerra Daniel, 1151, E.; 1804, Nessi Luis Alfonso, 0214, E.; 1805, Rodríguez Juan Carlos, 0214, E.; 1807, Gáspar Roberto Elías, 2970, E.; 1808, Scamarino Alberto, 1864, E.; 1811, Crespo Casiano Leopoldo, 1647, E.; 1813, Leguizamón Juan Adrián, 0052, E.; 1814, Urtiza Francisco, 1993, E.; 1815, Cusenza Antonio, 1814, E.; 1816, Lidcover Silvio, 3745, A.; 1817, Peralta Ramón Alberto, 1818, Scutary Mario Rafael, 2726, E.; 1819, Ferraro Hernán Manuel, 0173, E.; 1820, Villegas Francisco A., 1049, E.; 1821, Dalessandro Antonio, 1049, E.; 1822, Payses Eduardo, 2437, E.; 1823, Gallino Sergio, 2000, E.; 1824, Praga Dionisio Antonio, 0242, E.; 1825, Picri Emilio, 2765, A.; 1826, Pérez Faustino, 0830, E.; 1827, Farera Guillermo Ignacio, 0911, E.; 1828, Bertuch Carlos Alberto, 0060, E.; 1829, Robotti Luis Víctor Juan, 2818, A.; 1830, Marsili Rafael Orlando, 2741, E.; 1831, Jeman Santiago Eugenio, 0644, E.; 1832, Bonelli Mario Víctor, 2515, E.; 1833, Polo Juan, 1441, E.; 1834, Martínez Joaquín, 1877, E.; 1835, Labarthe Justo, 2231, E.;

(Continuará)

TRIBUNALES

(Continuación)

don Justo Barcos; confirma el "ja" del mismo, sobreseyendo en cuanto a la falta cometida el término de entronamiento (prueba).

—D. Felipe Fernández Otano en su marcha adelante y después de un ligero cambio Castelli; confirma el fout del juez doctor Casal; no decretó los reparos que el comprador opuesto al remate dirección.

—Concurso de D. Alfredo Pérez en su marcha adelante y después de un ligero Pérez, sobre rendición de cuentas; confirma el fout del juez doctor Casal; no pembach que imponía las costas del incidente.

—Doña Emilia Goodman de Covas, marcha adelante en el concurso de Carlos Segui, sobre los y perjuicios; confirma el fout del juez doctor Casal; no decretó costas.

Encarnizamiento de robo. Match de exhibición—

Domingo García, español, de 27 años, soltero, mecánico y Alberto Rieder o Frederico Carlos, de 27 años, soltero y farmacéutico en relache, fueron procesados en virtud de dos más por concubridores de robo perpetrado: el 25 de marzo del año pasado en el depósito de casimires que Vicente Wertermayer tiene en la calle Tacuarí 118 y el 29 del mismo mes y año en el depósito de casimires de Bulpucha 740.

Por cierto que parte de los objetos robados fueron secuestrados en la plaza

Más vale así—

Por fin parece que van a parlamentar tudescos y aliños. Ya era hora que se entendieran a hablar los que tuvo han odiado por obra y gracia de un nacionalismo furioso. Es optimista el pensamiento que glena en todos los círculos, aunque no ha dejado de causar excelente impresión la conversación sostenida entre el embajador francés en Berlín y el canciller alemán. En el ministerio de Relaciones Exteriores — dice una información — se opina que no está lejano el momento en que cesará la resistencia en el Ruhr, y se podrá llegar a un convenio que atienda las malas disposiciones que se hacen tan chocantes en el alma de Europa. No otra cosa, dice la mayoría de los diarios franceses. En las esferas del gobierno también reina optimismo... Ello quiere decir que ya nos encontramos en el principio del fin y que dentro de poco vamos a tranquilizarnos en la seguridad de que todo ha de poder arreglarse. Triste cosa es ver cómo pasan los días y el problema no se resuelve. Felicitémonos, pues, y esperemos el advenimiento de una fórmula que apague los rencores del hogar y nos valorice los marcos que compramos en un día de buen humor.

El triunfo de Firpo—

Don Horacio Lavalle nos telegrafía diciéndonos que es seguro el triunfo del boxeador Angel Firpo. Triunfarán pues dice—porque es más fuerte, porque tiene una moral más sana y porque es argentino. El pugilista hace vida monástica... Y hemos ya ante la ética de ese lindo deporte, vale decir, ante lo que hay de virtud en lo que para algunos no es más que una oscura manifestación de energía. Firpo triunfará con su moral, con su deseo de vencer, con la virtud de la disciplina, que es de lo que se nutre su energía imponderable. Y eso ya es un ejemplo. El luchador vencerá por su espíritu y no por lo que sólo es un agente del alma. Con que tomen nota los que consideran deporte con brutalidades y murmuran del excesivo espacio que se concede al libre juego de unas fuerzas hercúleas.

Hasta con reliquias—

En Italia, unos estafadores han salido por esos caminos de Dios poniendo a la veneración de la gente un hueso de vaca que, según ellos, es una reliquia de nuestro señor San Francisco. La información nos cuenta con todos sus pelos y señales la manera en que han operado los vivos y lo que habo de hacer la curia romana ante la novedad que le telegrafiaron desde Asís. Aquello era una farsa... Y fué que las autoridades intervinieron dispuestas a evitar el escándalo de que en capillas y las devotitas con un hueso medio chamuscado. Ha sido un episodio que ha hecho reír a no poca gente y llorar de rabia a todos los que creen en la virtud de las reliquias más o menos auténticas. Pero así se ve que el mundo no se duerme en las plumas de la credulidad y que cuando hay una muchedumbre capaz de pelearse por el hastón de un San Egidio nunca falta una docena de locos dispuestos a explotar el bastón y los huesos.

Locos de la cabeza—

Los franceses nos han salido ahora con la novedad de que los ingleses han construído un cañón gigantesco, con el que se puede bombardear a los pueblos del continente. Para despistar, se nos ha dicho también ido amenazarla a "la" Alemania, que es la única nación que debe estar sometida al fuego de los cañones aliados. Ya es sabido que a los franceses se les antojan cañones los dedos de la mano y que ya no pueden vivir pensando en el daño que pueden hacerles. ¿Hay locura mayor? Bien es verdad que eso es lo que siempre han visto los compatriotas del señor Poincaré en el poderío de sus vecinos y amigos. "Es un cañón tremendo", han comentado a decir los diarios. Y nosotros nos sonreímos porque no es a los cañones, sino al espíritu, a lo que debemos temerle los pueblos.

El tesoro español—

El telégrafo nos trae una información que ha de entusiasmar a cuantos sienten interés por la suerte de España. Según unas personas ministeriales, España se arruinará al no encontrar el problema de Africa, que se está tragando de uno enormidad de dinero. Son miles de millones los que ya se han gastado en defender unos derechos de que no necesita para su felicidad el pueblo de España. Ahora mismo hay un déficit de 300 millones de pesetas y ese déficit aumenta constantemente debido a las obligaciones que impone el deber de someter a aquellas hordas de locos que defienden su tifia en los pedregales de Africa. Es un dolor y un peligro que hasta que conjurar a tiempo si no se quiere llegar a la desvalorización de la moneda y a la ruina de la energía nacional.

EL BANQUETE AL MINISTRO DE LA GUERRA

Vista parcial del banquete que hoy se servió en el Plaza Hotel en honor del ministro de la Guerra, general Justo, con motivo de su reciente ascenso y al cual concurrieron destacados jefes del ejército, agregados militares a las legaciones extranjeras y otras personalidades.

LA LOTERIA DE HOY

PROVINCIA DE BUENOS AIRES

LOS 39 PRIMEROS PREMIOS

INFORMACION ESPECIAL DE CRITICA

1—	Con $	50.000	1822	21—	Con $ 500 28265
2—	"	10.000	19541	22—	" 200 2888
3—	"	5.000	28802	23—	" 200 7857
4—	"	1.000	6989	24—	" 200 9778
5—	"	1.000	7729	25—	" 200 13829
6—	"	1.000	16287	26—	" 200 15028
7—	"	1.000	19890	27—	" 200 15046
8—	"	1.000	24847	28—	" 200 16352
9—	"	1.000	29447	29—	" 200 16505
10—	"	1.000	29661	30—	" 200 19247
11—	"	1.000	30434	31—	" 200 23188
12—	"	500	8041	32—	" 200 23243
13—	"	500	8762	33—	" 200 24516
14—	"	500	10262	34—	" 200 26008
15—	"	500	13995	35—	" 200 26840
16—	"	500	17030	36—	" 200 27818
17—	"	500	21310	37—	" 200 28967
18—	"	500	24429	38—	" 200 29489
19—	"	500	25959	39—	" 200 32358
20—	"	500	27284		

EXTRACTO COMPLETO

Con 100 pesos

15206 7896 6612 21425 19679 2511 25356
23401 11630 21171 31755 17216 21861 26872
25312 14817 29076 25713 1821

Con 20 pesos

1
255 808 288 400 666 122 407 707 420 004
841 769 390 867 566 653 417 831 131
821 292 444 092 720 456 880 398 271 443
169 280 812 190 457 895 929 319 835 495
152 982 330 902 904 470 741 111 467 651
919 286 939 429 684 260 625 058 100 864

2
253 389 417 579 491 894 775 922 488 050
314 291 048 785 616 944 581 089 472 837
567 760 876 826 697 615 205 189 229 494
154 481 231 488 601 047 686 652 946 748
850 245 424 818 167 904 545 665 415 723
694

3
819 429 053 384 827 180 673 623 669 181
972 963 441 040 865 852 186 857 808 049
555 831 569 709 237 603 053 665 379 841
800 665 333 185 599 089 027 463 733 461
843 606 582

4
283 427 408 687 158 621 353 948 387 765
133 416 097 930 403 470 751 111 467 651
681 798 906 002 770 579 665 952 096 160
628 242 484 980 272 204 461 096 754 504
768 063 101 785 303 876 897

5
856 887 346 756 612 531 841 722 914 785
889 837 459 150 821 437 022 688 585 060
A.:) 1828, de Paissinico, 0830, E.; 1827, Farera Guillermo Ignacio, 0911, E.; 1828, Bertuch Carlos Alberto, 0060, E.; 1829, Robotti Luis Víctor Juan, 2818, A.; 1830, Marsili Rafael Orlando, 2741, E.; 1831, Jeman Santiago Eugenio, 0644, E.; 1832, Bonelli Mario Víctor, 2515, E.; 1833, Polo Juan, 1441, E.; 1834, Martínez Joaquín, 1877, E.; 1835, Labarthe Justo, 2231, E.;

(Continuará)

TRIBUNALES

(Continuación)

don Justo Barcos; confirma el "ja" del mismo, sobreseyendo en cuanto a la falta cometida el término de entronamiento (prueba).

—D. Felipe Fernández Otano en su marcha adelante y después de un ligero cambio Castelli; confirma el fout del juez doctor Casal; no decretó costas.

—Concurso de D. Alfredo Pérez en su marcha adelante y después de un ligero Pérez, sobre rendición de cuentas; confirma el fout del juez doctor Casal; no pembach que imponía las costas del incidente.

—Doña Emilia Goodman de Covas, marcha adelante en el concurso de Carlos Segui, sobre los y perjuicios; confirma el fout del juez doctor Casal; no decretó costas.

Encarnizamiento de robo. Match de exhibición—

Domingo García, español, de 27 años, soltero, mecánico y Alberto Rieder o Frederico Carlos, de 27 años, soltero y farmacéutico en relache, fueron procesados en virtud de dos más por concubridores de robo perpetrado: el 25 de marzo del año pasado en el depósito de casimires que Vicente Wertermayer tiene en la calle Tacuarí 118 y el 29 del mismo mes y año en el depósito de casimires de Bulpucha 740.

Por cierto que parte de los objetos robados fueron secuestrados en la plaza

479 072 907 778 985 996 695 553 590 746 604
120 981 341 239 613

5
661 832 677 078 699 142 009 978 865 032 251
007 955 760 615 779 375 611 975 277 290 585
204 331 501 922 434 328 758 668 564 699 093
694 600 528 444 826 813 710 903 405 672 737
980 592 547 084 394 099 650 994 829 010

6
760 486 519 253 017 677 066 945 010 818 514
764 661 269 772 013 158 213 015 784 560 656
883 606 414 797 018 356 384 328 918 648 707
855 721 706 040 470 962 775 843 677 433 131
337 854 653 253 888 698 020 801 293 067 970
077

7
619 631 830 198 654 906 437 785 804 065 632
601 576 758 734 143 673 245 875 151 750 613
872 060 579 489 100 026 138 849 099 186 714
016 769 938 771 282 289 047 870 270 693 752
085 788 909 986 164 369 934 418 213

8
816 707 000 901 966 350 320 579 479 154 983
805 436 051 565 788 148 260 478 703 873 124
041 595 704 720 535 647 261 807 485 358 150
167 997 334 727 197 532 761 970 737 280
378 392 230 443 141 207 638 607 139 787 626
238 399 390

9
772 811 681 666 788 884 754 677 984 378 311
207 290 800 886 888 644 668 888 792 000 000
406 606 000 000 000 000 000 000 000 000 000
619 260 096 667 758 880 784 484 376 869 947
297 868 769 188 850 211 860 464 034 203 216
035 135 783 952 074 106 095 114 776 872
182 087 599 881

20
849 280 997 318 878 703 560 882 408 167 991
799 980 454 744 884 688 888 792 780 154 993
066 124 907 748 180 856 783 692 044 000 000
707 820 881 859 660 788 080 181 143 765 287
816 307 836 481 899 991

21
481 089 977 543 180 825 640 068 759 676
420 020 189 161 768 200 093 902 099
696 853 749 146 966 383 931 577 760
260 948 908 977 780 125 488 303 632 252
825 857 976 871 675 636 644 051 848 438
523 292 176 878 782 271 581 781 562 091
781 151 417

22
710 120 330 610 166 945 551 094 894 556
947 918 226 486 675 890 709 918 240 556
724 788 794 556 890 551 940 178 880 020
830 702 366 910 083 323 014 761 670 174
063 746 795 406 144 344 013 034 485 615
211 214 949 990 566 625 953 402 806 610
515 954 508 795 080 627 529 842 824 830
971 146 030 178 198 946 863 553 905 965
595 772 432 092 238

23
531 145 858 681 484 857 101 670 773 446
888 610 086 440 007 166 104 042 869 660
869 486 606 522 422 008 772 542 443 450
069 026 406 358 993 295 019 695 184 782
763 768 845 645 388 813 697 170 972 940
102 723 609

24
858 897 744 012 055 428 421 277 830 260
105 691 741 799 735 763 600 785 789 033
169 669 541 792 777 161 476 899 860
680 784 734 469 791 328 488 510 848 887
784 580 402 484 687 728 712 020 486 440
374 887 722 112 117 777 772 885
678 209 420 763 833 444 053 121 418 097
661 556 444 400 548

25
649 802 816 495 804 790 168 854 214 540
758 942 908 603 484 985 981 858 417 211
190 319 981 985 883 376 854 018 660 688
177 307 130 000 000 000 000 000 000 000
668 630 114 324 759 067 176 718 241 183
145 692 308 893 686

26
285 108 428 141 045 847 584 169 112 987
917 985 896 876 988 267 010 435 836 981
707 907 620 080 031 114 607 883 458 686
109 008 844 812 512 682 473 814 530
114 186 202 103 765 109 743 092 945 640

27
8236 050 488 880 887 707 361 646 652 229
012 822 708 818 913 189 084 811 819 150
858 835 286 131 783 085 415 003 780 144
250 814 111 925 228 457 000 000 000 000
865 920 828 007 788 046 674 717 219

28
530 606 671 174 859 822 260 598 883 020
588 701 703 870 613 120 462 482 278 348
463 400 266 388 335 423 026 761 055 076
140 000 000 000 000 000 000 000 000 000
847 735 058 706 749 760 890 727 135 935
581 560 274 108 780 741 466 991

29
888 870 722 794 448 010 735 818 946 295
740 286 781 580 046 818 660 818 746 396
988 907 915 857 523 075 521 616 218 366
961 958 885 744 000 000 000 000 000 000
916 851 938 880 808 480 646 411 171 733
489 487 504 709 787 914 804 974

30
595 688 718 677 185 888 740 705 147 668
989 118 485 692 008 351 961 374 649 229
821 662 375 656 040 777 888 197 661 078
660 279 494 208 000 000 000 000 000 000
977 801 169 728 494 511 669 165 024

31
467 678 437 473 837 787 870 786 620 021
678 185 660 191 556 608 162 705 058 482
788 456 895 838 020 788 700 758 894 134

32
009 748 477 099 578 080 111 291 903 017
916 881 433 603 023 426 668 188 603 071
866 225 490 489 760 302 828 813 163 075
168 694 796 995 295 049 532 589 298 413
459 789 499 204 858 269 709 918 446 708
171 327 257 956 660 219 317 319 211

ULTIMAS NOTICIAS SOBRE EL MATCH DEL 14

DAMON DUYON DECLARA QUE "YA NO CREE EN LA VICTORIA DE FIRPO"

El boxeador Gibbons publica un artículo señalando los defectos de Firpo

(De nuestro servicio especial)

NUEVA YORK, 12.—El boxeador Gibbons publica hoy en el diario "The Journal", un extenso artículo en contra de Firpo. En él dice que Firpo perderá el match por faltarle punch en su izquierda. Agrega que Firpo se descubre mucho y que Dempsey, que es más rápido en sus golpes, aprovechará esta oportunidad para pegarle knock-out.

Augúrale a Firpo tres rounds, aun cuando deja suponer que la lucha se definirá al primer round.—(Hernández).

Una firma neoyorquina dispone de 40.000 dólares a favor de Firpo

(De nuestro servicio especial)

NUEVA YORK, 12.—Damell Co. apuesta siete mil quinientos dólares contra tres mil a favor de Dempsey.

Fried & anuncian que tienen disponibles cuarenta mil dólares para apostar en favor de Firpo.

El corredor Welter Jack Britton, famoso en acertar los ganadores de los matches, después de ver el training de ambos boxeadores, declaró que los norteamericanos se llevarán una sorpresa bastante desagradable.

Aseguró que Dempsey no podrá ganar.—(Hernández).

Damon Runyon, ya no cree en la victoria de Firpo

(De nuestro servicio especial)

NUEVA YORK, 12. — Damon Runyon, el mejor cronista de box, que se distinguió por ser un acérrimo partidario de Luis Angel Firpo, publica hoy un sensacional artículo en "The American", diciendo lo siguiente:

"Siempre creí a Firpo ganador del campeonato; pocos cavilosos imaginones, una naturaleza privilegiada y un dominio de sí mismo absoluto. Pronostiqué que encasillaría el trono con facilidad, pero no escuché a su debido tiempo los sanos consejos de los peritos; quiso hacer su santa voluntad y perderá el campeonato. Ni si quiera llegará a resistir tres rounds.

Si por una casualidad logra imponer todo el principio de la pelea su poderoso derecho, el match bien podría durar los quince rounds reglamentarios; en tal caso, triunfaría Dempsey, por puntos. (Hernández).

Al campeón argentino aparece una erupción en el brazo derecho

(De nuestro servicio especial)

NUEVA YORK, 12. — Horacio Lavalle mostróse hoy muy afligido por una erupción que le ha salido a Firpo en el brazo derecho.

Ella ha sido originada por la mala costumbre que tiene el argentino de tirarse contra las cuerdas.

Lavalle re encuentra muy preocupado por este asunto. Ha ordenado al masajista Dan Washington que trate de curarlo antes del viernes. — (Hernández).

El campeón del mundo se siente nervioso

(De la International News Service)

SARATOGA SPRINGS, 12. — Dempsey, por primera vez, desde que inició su entrenamiento, se sintió nervioso hoy. Durmió mal anoche, y esta mañana se levantó temprano, para iniciar una caminata.

Pasó casi toda la mañana jugando a las cartas, luego almorzó, iniciando otra caminata y boxeando después con la sombra.

El campeón se ha estado entrenando en pleno pozo y en cuarenta días está casi completamente quemado. Se asegura que pesa ahora 193 libras.

Al instalarse para prepararlivirse para el match, declaró que estaba muy contento por poder salir de Saratoga Springs. Agregó que el entrenamiento pronto concluiría, pues quería irse cuanto antes de Saratoga Springs.

NUEVOS DETALLES SOBRE LA CAPTURA DE ALBERTO REIGNE (A) EL TUERTO RENE.

Según informes de la comisaría 39a., el sujeto Ernesto Peyrano delató el lugar donde se encontraba el evadido, en cambio de su propia libertad. — Interesantes pormenores de la vida llevada por un grupo de delincuentes, que operan como confidentes de la policía

No debe duda que la captura efectuada anoche por empleados de la sección Robos y Hurtos a las órdenes del auxiliar Víctor Fernández Bazán, tiene su importancia, máxime cuando la policía tenía una intensa preocupación por la detención del evadido de la Penitenciaría, Alberto Reigne o Martínez (a) El Tuerto René, pues es el caso conocer también algunos detalles sobre la forma en que aquella se produjo—teniendo en cuenta asimismo la circunstancia que señalamos.

De la comisaría 39a. se nos hace una interesante relación sobre la forma en que llegó a saber el paradero del tuerto René.

En la casa de la calle Llerena 2615, vive desde hace algún tiempo la mujer de malos antecedentes Benita Ramírez (a) La Quica, amante de un conocido Sinisi (a) El Pibe, otro de los evadidos de la Penitenciaría.

La Quica abandonó al Pibe Cinisi, cuando éste fué condenado nuevamente y otro sujeto llamado Ernesto Peyrano la convenció resolviendo vivir en concubinato desde entonces.

Conociendo por el Pibe Sinisi la infidelidad de La Quica, para vengarse cuando saliera de la cárcel y le pidió ayuda para ello a su compañero de cárcel, el tuerto René.

Y es así que cuando Sinisi consiguió evadirse, lo primero que pensó fué en su premeditada venganza, la cual debió variar días a la búsqueda de La Quica y Peyrano, sin lograr hallarlos. En're tanto el tuerto René—conocedor del lugar donde aquellos se encontraban—hizo con ellos lo mismo que Sinisi, pero los continuos "raids" que realizaba la policía de investigaciones, hizo que ambos cambiaran con frecuencia de diversos casos sin lograr comunicarse.

La "barra de Peyrano"—

El delincuente Ernesto Peyrano ha cumplido condenas en la Tierra del Fuego y es muy conocido entre los sujetos de mal vivir. Como dijo, dispone de una barra, que lo aceptan como "jefe" por la experiencia que demuestra tener sobre algunos y por ello lo respetan.—El Sargento (a) El lanio Pepe, José Matiachi (a) El Lupito y otro de apodo El mañoso.

Los cuatro viven en la mencionada casa de la calle Llerena, en compañía de La Quica. Por la circunstancia especial que señalamos y en el ánimo de no caer en las redes que le tendiera la policía, el tuerto René llegó a saber que aquello se hallaba. En're tanto el tuerto René—conocedor del lugar donde aquellos se encontraban—hizo con ellos lo mismo que Sinisi, pero los continuos "raids" que realizaba la policía de investigaciones, hizo que ambos cambiaran con frecuencia de diversos casos sin lograr comunicarse.

"El Lungo Pepe", y el oficial de la Vega, en compañía de dos agentes se dispusieron a detenerlos, logrando hacerlo únicamente con Peyrano y el mañoso.

Conducidos al local de la comisaría fueron interrogados por el comisario.

Otamendi, a quien lo manifestó Peyrano que sabía el lugar donde podían hallarlo al Tuerto René. Entretanto el auxiliar Fernández Bazán y su brigada habían llegado en Saavedra una serie de allanamientos sin dar con el paradero, sabiendo de antemano que éste sabía el paradero de René y porque conocían el "viejo rencor" que existía entre el último por parte del primero y no era entonces difícil que el primero diera el soplo.

Habiendo más tarde la detención de Peyrano, solicitó el auxiliar Fernández Bazán a la comisaría a que había sido llevado el preso. No hubo inconveniente alguno en ello y Fernández Bazán supo entonces que por la noche el Tuerto René cenaría en una casa de la calle Republiquetas, sin saber el número con exactitud. Se inició entonces la búsqueda. Nadie con los resultados que todos conocemos y que no deja por cierto de tener sus méritos, ya que el auxiliar Bazán, como el inspector Sánchez y los demás empleados, hacía muchos días que seguían esa pista. Por ello y haciendo justicia a la verdad, también debemos recordar a la comisaría 39a, que ha cooperado eficazmente en la detención de René.

Ernesto Peyrano, pues, ha sido conjurado por "El Sapito" los colaboradores de la pesquisa, y por los antecedentes que tienen como recordarán nuestros lectores con motivo de la intervención en la detención de Roque Saccomano, sindicado como principal autor de la muerte de la telefonista Elvira Salas.

Una queja que debe atenderse

Hemos recibido una nota firmada por personas espectables quienes formulan una queja que no dudamos, merecerá la debida atención por parte del comisario de la sección 32a, con el propósito de que funcionario correcto y justiciero. Según se nos dice en un almacén ubicado en la calle Rico Juan 1901, se reunen a toda hora del día y de la noche elemento de mal vivir quienes tienen en continua zozobra al pacífico vecindario. En dicho almacén actúan sujetos que tienen cuentas pendientes con la policía y es indudable que ello significa un peligro para muchas familias.

SE PROYECTA CREAR UN BANCO DE HABITACIONES POPULARES, DESTINADO AL FOMENTO DE LA EDIFICACION

El diputado nacional por Tucumán doctor Emilio Catalán ha presentado esta tarde un proyecto de ley creando una institución autónoma, que se denominará "Banco Nacional de Habitaciones Populares", destinado al fomento de la edificación y arriendo de casas económicas e higiénicas.

El capital de este Banco se constituirá con bonos especiales — hasta 80 millones — emitidos por la nación y con la cuota del 10 ojo de sus utilidades que entregará el Banco de la Nación Argentina.

El adquirente o sus sucesores — según el proyecto — podrán rescindir el contrato de compra de una casa y le serán devueltas el 60 o a sus deudos forzosos las cantidades que hubieren entregado por concepto de amortización y el valor de las mejoras útiles que hubieran realizado, debiendo deducirse el importe de las reparaciones necesarias que haya de efectuar.

Mientras no haya recibido la escritura definitiva, el adquirente no podrá, bajo ningún concepto, alquilar ni enajenar la propiedad ni establecer ningún negocio, ni recibir en depósito mercancías.

En la Cámara de Diputados se debate la última elección de diputado nacional por San Juan

SE PROPUSO EN LA CAMARA, POR LOS DOCTORES RODEYRO Y BARD, TRATAR EL LUNES LA LEY DE ALQUILERES

A indicación del coronel Fernández, la Cámara resuelve tratar el diploma del Sr. Albarracín

A las 16. el presidente coronel Pereyra Rozas, declaró abierta la sesión, con 80 diputados en el recinto, asistiendo el ministro de Justicia e Instrucción Pública, doctor Matcó.

Al darse cuenta de los asuntos entrados, dice el

Sr. Fernández. — Pido que se trate sobre tablas el despacho de la comisión de poderes sobre el diploma del diputado electo por San Juan, doctor Albarracín.

Sr. Presidente. — Muy bien, señor diputado.

Después que se dé cuenta de los asuntos entrados, corresponderá tratar lo pedido.—La secretaría da cuenta de los demás proyectos.

Pedido de informes al P. E.—

A indicación del doctor Cafferata, fué retirado un pedido de informes al P. E. formulado el 13 de marzo del corriente año, sobre preferencia en la distribución de vagones y depósitos entre los acaparadores de cereales.

—Se votó en general y particular afirmativamente.

Ley de alquileres—

Sr. Presidente. — Tiene la palabra el señor diputado Rodeyro.

Sr. Rodeyro. — Como comisión de legislación general he celebrado cuatro reuniones, sin haber conseguido formar un criterio uniforme. Yo, por mi parte, ya tengo criterio hecho, y he traído mi despacho, que consulta a mi entender los intereses del momento.

Los demás señores diputados miembros de la comisión, podrán expresarse en la forma que deseen, pero no puede demorarse por más tiempo la ley de alquileres.

Es con sentido hago indicación de que se trate el miércoles próximo.

Sr. Bard. — Pido la palabra.

Como autor de uno de los proyectos que tiene a estudio la comisión de legislación general, como también en la condición de diputado, voy a proponer a la honorable Cámara que para dar una forma sencilla a este importante problema, fijemos la sesión del lunes próximo para tratar, como lo sin despacho, y con preferencia a todo otro asunto, los diversos proyectos sobre ley de alquileres que han presentado varios diputados.

El día lunes y subsiguientes podríamos dedicarnos a resolver esta cuestión que interesa al pueblo trabajador, ante la amenaza del vencimiento de la ley en vigencia y la clausura del Congreso.

Sr. Cebalios (3d.) — Pido la palabra.

Sr. Constanti. — Había solicitado la palabra señor presidente.

Sr. Sánchez Serondo. — Pido la palabra para referirme a esta cuestión.

Sr. Fernández. — Señor presidente: yo he formulado una moción de orden para que se trate de una cuestión de privilegio, que no puede postergarse.

Sr. Presidente. — El señor diputado por la capital había solicitado primero la palabra y la presidencia no sabía a qué asunto iba a referirse.

Sr. Dickmann (A.) — La moción del señor diputado Fernández, es de privilegio y entonces es de orden, de modo que despojan a cualquiera otra.

Sr. Rodeyro. — Pido la palabra. No tengo inconveniente en que la votación se postergue para después que se haya tratado el diploma del señor diputado electo.

Sr. Presidente. — Se va a votar la moción del señor diputado por Córdoba.

—Afirmativa general.

La elección de San Juan—

Sr. Quirós. — Encontrándose en antesala el señor diputado electo, hago indicación para que se le invite a ocupar un banco.

—Asentimiento.

Sr. Rocca. — Pido la palabra. La elección del señor diputado nacional fué practicada el 24 de julio, dentro de las prescripciones de la ley nacional electoral.

El señor diputado electo señor Belisario Albarracín, debe incorporarse a esta honorable cámara.

Sin embargo debo informar, a esta Cámara que once días después, la junta electoral resolvió anular las boletas que llevaban el sello del gobernador de San Juan y que suman 2.624, después de haber declarado diputado electo al doctor Albarracín, sometiendo a la deliberación del parlamento para la validez de esa elección. Vuestra comisión en mayoría, aconseja su aprobación.

El doctor Francisco Emparanza, expresó en el mismo sentido, no por la legalidad de la elección, sino por el ambiente político de aquella provincia.

El informe pidiendo la anulación de dichas elecciones.

Sr. Presidente. — Si no se hace uso de la palabra, se va a votar en general.

Sr. Emparanza. — Pido que sea nominalmente.

Sr. Albarracín. — Pido la palabra.

Defensa del diploma—

Señor Albarracín. — Pido la palabra.

Vengo a ocupar una banca en esta Cámara traído por una gran mayoría electoral de mi provincia, con voto emitido en comicios libres y garantizados.

Ese voto que me mereciera el representación, jamás habría resistido una maniobra impuesta por un oficialismo, porque es la expresión ciudadana que ha luchado por el imperio de las instituciones.

He sufrido persecuciones, he sido llevado a la cárcel, pero jamás he tenido debilidades.

Con estos antecedentes no podía manchar mi nombre con un diploma espurio.

Acabo de escuchar la impugnación hecha a la elección, que me ha traído a este recinto diputado emparanza y francamente estoy asombrado.

Son comunes los errores en geografía, aun los profesores se equivocan y voy a citar un caso que me viene a la memoria. Se trataba de un clase en un colegio nacional, un alumno preguntó donde quedaba Francia, el profesor que no pudo contestar de inmediato consultó entre los 40 alumnos, nombró a nuestudor y cada muchacho se puso de pie y dijo: Francia, limita con Inglaterra y alguien ubicó a Calcuta en la provincia de Buenos Aires. Imagínese el profesor de Calcuta estaba en Estados Unidos.

Me imagino que el señor diputado ha ubicado el Sudán, en el Valle de los Andes, donde a don Juan Jufré se le ocurrió fundar San Juan y sin más ha pintado una situación violenta, un pueblo conmovido y nos ha pintado a los sanjuaninos como sonámbulos!

Los hombres que nacemos en aquella tierra fértil, del vino generoso, en las aguas sus sivas, no somos somalíes. Somos muy conscientes, activos y valientes. Cuando agitan vas la tragedia que se ha desarrollado en aquella tierra, pero es aquel pueblo el de la fayenda negra del crimen con que se quiere motejar a San Juan.

Sin exceso de palabras o de patriotismo, que no necesito, he de decir que debemos reformar aquellas situaciones, dió motivo a explosiones violentas, que todos los hombres cultos lamentamos. Pero hay que buscar el origen, el por qué se produjeron aquellas situaciones! Recordemos que San Juan muchas veces ha resuelto los problemas nacionales; allí nació y murió el más intenso de los ciudadanos que sacrificó su vida en defensa de las instituciones; allí está la tumba de Aberastain.

Más adelante el orador negó la exactitud de la información periodística sobre tropolitano, señalando el caso de que él mismo fué víctima, porque se trata de corresponsales apasionados.

Sr. Emparanza. — Los corresponsales son conservadores, y aquí la lucha está entre dos fracciones radicales. De manera que el resultado tercero en discordia.

Sr. Albarracín. — Lo negociadamente no es tan así, porque en discordia, la lucha no es entre fracciones radicales, y en mi concepto, la lucha no es sino entre radicales.

Los corresponsales de esos diarios tergiversan la verdad; la miran tras el prisma de sus posiciones y esa informa a la capital y cuando llegamos aquí nos damos cuenta de que hace opinión a través de esas falsas noticias, para favorecer determinadas políticas.

El actual gobierno sobre el cual ha conquistado sus enormes el diputado impugnante, ha surgido de las entrañas más l

En la Presidencia

Fomento escolar. Importante donación al Consejo. Las carnes argentinas. Cementa en Quilmes

Intenso ha sido el movimiento realizado hoy en el despacho presidencial. Desde las primeras horas de la tarde el doctor Alvear, recibió a numerosas personas que por asuntos importantes le entrevistaron. Subscribió expedientes que pasaron en los ministerios de Obras Públicas, Hacienda, Interior y Agricultura.

El presidente interino del Consejo Nacional de Educación, señor Buero, mantuvo una prolongada conferencia con el primer magistrado.

Al informar que en ella expuso un vasto plan de fomento escolar y de edificación de locales destinados a su funcionamiento, agregaron que el presidente acogió con marcado interés.

El señor Buero le informó asimismo le la valiosa donación de 100 mil hectáreas de tierra que en la provincia de Corrientes, el millonario argentino señor Vernes, falleció recientemente en Suiza.

El presidente recibió al señor Alberto Postal, doctor Saravia, conversó sobre la investigación que se ha ordenado ayer en sus reparticiones.

—Una delegación de vecinos de Quilmes, ofrecieron al presidente, el padrinazgo del nuevo hospital que se instalará en ese Balneario, en el caso que la ceremonia se realizará el 23 del corriente a las 13.

—El señor Alfredo A. Carosella, presidente del frigorífico Argentino-Alemán, solicitó el pronto despacho de la personería jurídica para el mismo, e informó que la firma Hirch y Cía., de Berlín, contrató la provisión de carnes argentinas para los habitantes de Rinisandia.

—El doctor Alvear recibió también a las siguientes personas que tenían pedidencias:

Comisión de vecinos de Río Negro, Avelino Sandoval, doctores Raúl Molina, Julio Fernández Oro y Alberto Argüello, capitán de fragata Enrique G. Fiate.

Impuestos Internos

Aumentos a los cigarros, cigarrillos y tabacos. Proposición de la Unión Industrial Argentina

Con motivo de que esta tarde a las 18. se reune la comisión de impuestos internos que ministerio de hacienda, a fin de continuar tratando el régimen impositivo a los mismos, la Unión Industrial Argentina, por intermedio de su delegado don Hermenegildo Pini, ha dirigido una nota al ministro, en la cual remitiendo los deseos de la industria, formula las siguientes concreta sugestiones:

1o. Mantener el acondicionamiento actual de los productos elaborados en el 1923, debiendo ser abonado el impuesto para los productos extranjeros.

2o. Mantener el régimen actual de imposición al producto elaborado.

3o. Mantener para los productos importados de abono el vencimiento actual y a precio de ve efectivo al contado.

4o. Unificación de l estos internos en la República, sin que haya excepción en impuesto nacional.

5o. Persecución rigurosa del fraude, del contrabando y de la venta sin pago del impuesto.

6o. Penas corporales a los defraudadores del fisco.

Se asegura que en la comuna de Bolívar se ha producido un fuerte desfalco que se hace ascender a la suma de 300.000 pesos

Ha intervenido el ministro de Gobierno de la Provincia, quien tomará enérgicas medidas

Es de lamentar que una comuna como la de Bolívar, cabecera de un rico y próspero partido de la provincia de Buenos Aires (digno por cierto de mejor suerte), sea víctima de la inmoralidad administrativa de los gobernantes que je ha tocado en suerte. Véase sino el desfalco que es acaba de descubrir; gracias al correcto proceder del comisionado enviado recientemente por el Poder Ejecutivo, doctor Leiva. Este, como es sabido, además de ser el jefe de la comuna, al hacerse cargo de la intendencia, le rindiera cuenta del estado en que encontraba la misma. El ex intendente no podía justificar la falta de una enorme suma de dinero, aparece el ex intendente García, acusado de malversación ante la el juzgado Santamaría, quien es el jefe de la situación y padre espiritual de García. Este, como es sabido, debía responsable hasta la cantidad de $ 132.000, de que hizo uso personal y cuya suma no le es posible reponer!

El intendente señor Hueso está seriamente comprometido por el silencio y la complicidad, pues, se recibió de la comuna en buen estado y nunca supo de semejante cifra.

Se calcula en más de 300.000 pesos la malversación de caudales en los años de administración radical. No se han publicado balances, a pesar de las insistencias y protestas del pueblo, desde que la misma data de su administración. Lo recaudado en ese tiempo asciende a más de un millón y medio de pesos, sin haberse hecho ninguna obra de utilidad pública, ni dado cuenta de su inversión. Ultimamente el vecindario se suscribió con 80.000 pesos en bonos, a requerimiento de las autoridades, para el pago de deudas atrasadas, los que también no desaparecido, sin haberse pagado un solo centavo en esas deudas. Ha sido un verdadero saqueo!

Enterado el ministro de Gobierno de estos acontecimientos por el comisionado Leiva, se asegura que ya se ha dado intervención en el asunto al juez del crimen de Bolívar.

Los municipales conservadores y algunos radicales pidieron varias veces, con el apoyo de la opinión general, se rindiera cuenta del estado de la hacienda de las ganancias de la comuna, y la mayoría radical por imposición del concejal Santamaría, lo impidió sistemáticamente en ese hecho con el ex intendente García, por lo cual se vieron en la necesidad de recurrir a la justicia y ejercer su responsabilidad, negado que les fué el derecho de fiscalizar sus actos.

Se dice, por lo tanto, que no solamente el General Hueso, sino todo el radicalismo, así también los municipales radicales que silenciaron los hechos consumados hasta que llegó el comisionado del P. E.

Por tales motivos el vecindario está doblemente indignado, al ver el proceder y el resultado de quienes lo engañaron premeditadamente para gobernar con desenfreno la más pura moral administrativa, honestidad, pureza del sufragio, etc., etc., y en realidad es una burla indignante, porque una gran mayoría radical distinción de colores y banderías políticas.

NUMERO DE "CRITICA" EN "ROTOGRAVURE"

Por primera vez en el periodismo cotidiano, este diario lanzará a la circulación el 14 EN SU 5a. EDICION un suplemento en "ROTOGRAVURE" dedicado exclusivamente a LUIS ANGEL FIRPO ESE SUPLEMENTO SE ENTREGARA GRATIS A LOS LECTORES, JUNTO CON EL NUMERO DEL DIA

SE PROYECTA REFORMAR EL REGLAMENTO DE LA C. DE DIPUTADOS

El diputado por Salta, señor Manuel R. Alvarado, ha presentado hoy un proyecto de ley reformando el reglamento de la Cámara de Diputados en los artículos 54 y 55 del reglamento, en cuanto se relacionan con la comisión de presupuesto y hacienda, estableciendo en reemplazo de estos dos comistones, a saber:

a) De presupuesto, la que se compondrá de siete miembros correspondiéndole determinar sobre el presupuesto general de la administración; sobre todo proyecto o solicitud de reforma de las leyes tributarias; sobre las leyes de aumento o sobre todo asunto referente a créditos suplementarios.

b) De hacienda, la que se compondrá de siete miembros correspondiéndole: determinar sobre asuntos o proyectos relativos a empréstitos, bancos, moneda, emisiones y deuda pública.

Fundamentando su proyecto, dice el señor Alvarado:

La experiencia recogida en año y medio de actuación en el seno de la comisión de presupuesto me ha llevado al convencimiento de que es indispensable volver al régimen antiguo, ya que la práctica de la innovación introducida ha puesto en evidencia sus fracasos.

El trabajo de estudio y dictamen de diversos asuntos, normalmente elevado en otros tiempos por tres comisiones, no ha sido efectuado en la misma forma por una sola. Hecho indiscutible, que debemos imputar a que es dedados o decidido en el cumplimiento de su deber, la extensión y complejidad de las materias encomendadas dentro de sus atribuciones y el excesivo número de sus miembros.

No es posible que una comisión abarque con eficiencia el conocimiento de tantos y tan variados asuntos como los de su actual competencia: presupuesto, leyes impositivas, créditos suplementarios, deuda pública, empréstitos, emisiones, moneda, bancos, etc., de manera que llegue a dictaminar sobre todos los que se somstan a su estudio, en breve espacio de tiempo, con la ilustración necesaria, la necesidad imperiosa y urgente de promover soluciones oportunas.

De La Plata

(POR TELEFONO)

Promulgúse una ley de jubilación—

E. P. E. promulgó hoy la ley referente a la jubilación de empleados de empresas particulares que prestan servicios públicos.

Previsiones contra incendios en el interior—

La jefatura de policía ha sido autorizada a organizar en localidades del interior de la provincia secciones con los elementos necesarios para combatir incendios.

Cámara de Diputados. — Interpelación aplazada—

La Cámara de Diputados no sesionó hoy por falta de número. Sólo concurrieron 38 diputados.

El orador concluista ha presentado dos minutos; la primera es una interpelación al P. E. para que el ministro de gobierno concurra a la misma mañana a dar informes sobre la intervención de la comuna de Junín. Por la otra minuta se recurrirá al P. E. en el mismo sentido para disposiciones constitucionales.

Homenaje a Josefina Robledo—

El nombre de la eminente concertista de guitarra Josefina Robledo, que tan reciente pam que anoche se llenara de selecto concurrencia el salón "La Argentina" que ha dispuesto a ofrecer una serie de tres horas de arte supremo. Muy contados son los virtuosos de tan difícil instrumento que lo han dignificado, pero bastaría para ello la Sig. Robledo que con la ma-

gia de sus manos sabe hacer sentir el dolor y la alegría con alto deslizar sus dedos diamantinos por el diapasón.

Interpretó con exquisito talento y ejecución soberanamente composiciones de Mendelssohn, Albéniz, Mozart, Chopin, Schumann, Bach, Tárrega, Beethoven, Granados y otros y al terminar fué obsequiada legítimamente con una estruendosa salva de aplausos.

El concierto siguiente será por la tarde del viernes a las 17.

LA GLOSA DEL DIA

Ante el "match"

Aproximase el día en que han de medirse Firpo y Dempsey, y a nosotros se nos ocurre preguntar si es lícito desentenderse de ello. Ese "match" y su estado de emoción en que hallará resonancia el suceso, son realidades que no debe desconocer ninguna periodista. Si el pugilismo es fábrica de la opinión, también es espejo de ella. No es lícito, pues, cerrar los ojos ante la magnitud de un espectáculo que ha de interesar a millones de hombres, que ha de poner en movimiento millones de pesos y que debe pasar a la posteridad como el reflejo de un momento social. Como todo derecho tiene sus límites, también los tiene el que asiste a unos periodistas más o menos ingenuos que quisieran cortar la realidad a la medida de sus particulares preocupaciones. Todo lo que es realidad debe interesarnos en grado sumo.; Y eso, por debe tanto como por cromatística.' Si el pueblo es quien en último examen, sostiene los órganos de publicidad, ¿con qué derecho iría a suprimir un señor periodista lo que el pueblo parece exigir al entregar sus centavos? Y, además, no es hacedores el derecho de tendido, cómo un periodista sagaz debe rectificar los dibujos que no le agradaran. Las cosas son porque son, y es inútil ensayar dictaduras de resultados imposibilidades. ¿Por qué han de tener razón los que abominan de los deportes y no los que en ellos ponen toda la curiosidad de su alma? Nada es tan expuesto como ponerse a fundamentar la razón de los gustos de una persona o de una muchedumbre. Hasta por curiosidad capitival deberíamos asomarnos a esos anchos recintos en que una manifestación de arte dicte sus leyes a lo que entendemos por fuerza. Un boxeador es, como el Nidpara, como la guerra o el terremoto, una fuerza de la naturaleza y no una invitación a que cerremos los ojos. En la armonía de la vida deben entrar fatalitas notas... Con que serdicese los que tuercen el gesto ante los que hablan de la proximidad de ese "match" y nos injurian diciendo que eso no es periodismo. A nuestro entender, tal alto es el ministerio del que nos relata una sesión de la Cámara de Diputados, cómo el del que nos informa de la marcha de "match", y casi hay quien dice que la sociedad no podrá ser feliz hasta el día en que los directores de pueblos sientan, como dicité el boxeador, la sanción de los otros, vale decir: de los que asisten o aplauden ante la actitud de los que representan un papelito.

Culto catolico

El reverendo padre Coffa, pronostica la victoria de Firpo. — Un sermón de actualidad. — El lado estadounidense cae en el 7.o round. — Elogio del box.

(Versión taquigráfica exclusiva para CRITICA)

13 de septiembre. — En la capilla de Florida.", O. C. A., se celebra hoy una "retreta de gancho", misia Julieta Lanteri. La más distinguida del partido de Vicente López hallase congregada en la capilla del señor para anunciar al reverendo padre Coffa en su anunciado sermón fuera de programa religioso. Y en tal la aglomerecida de personas calificadas, que al vasco Zorraquín, fecile instalarse sobre la pila de agua bendita, y al intendente señor Pinchi, ubicarse en la cúpide del confesionario de la izquierda. El coronel Alfredo de Urquiza trepó al altar mayor, para no perder palabra, y el señor Sturiza—especie de don Bartolo de Olivos.—para no ser menos, subióse a un reclinatorio.

—Hadamelmo telegrafiemos:

L'inglesia-endólica conmemora en cuesto giorno a San Leonelo, mártir, ma fu, no lo fisteco ne conmemoro. ¡Per que ti' dago dil enjoy a San Leonelo!... Perque in il sandisimo calendario dil túrfese arcuendino, hubo in pingose parequiere miyere, di nombre Leonelo, ca la volta, ma mandó di testa al tache dil bómbose con chento biyete a canador e coaranta a placer. ¡Sangüe d'in pato di Laguna Paiyal!...»

Mamadisimo telegrésese: discorpate cuesta rememorazione di gatedrático in la mata, come ina lexinción di la matanzilla del pasato turflatase, e come il chijéteo qu'iscapa per la válvula di la caldera di tu ricordi, diechi año in dietro, per lo meno.

—¡Sancrestiano: décase d'inflar con cea pechoncita ca vive in caye Cuintano, á Mitrese! Tinga prisencia en San Pietro ti ve per il coo di la cerradura di la porteria del paradiso, jcreamano!

Mamadisimo telegrésese: discorpate cuesto carcotio provocato per la corriente eléctrica e pasionale dil mio sáncrestiano, ca, di tanto in tanto, se cree pió irrisistible ca il cabarése Alibérioso Meyer Aránaze, domecellade in calle Corrientes, adoquenada, a Olivose.

Sistesmo, mamadísimo telegrésese, á duo giorni dil gompeonado mondial di box, qui ditenta Dempesey, é a lo cual, sapira lac macha di toro salvásoues di la pámpase con l'ombú e il pampiero, casa yamé Firpo Luigi Angelo, baotisado, cristianado e confirmado in lo libro parroquiale di la sandísima inglesia di Conín, popolito di la provinchia di Boeno Sarie.

—Sancrestiano: décase di amagar con la mirada foliminante e afrodisíaco. la saliente pectoral di la chocolonetta di Spingardi, domocelitata in vi á avellanedase, a Mitrese.

Mamadísimo telegrésese: tu pronóstico ti dato pápase di la fícase di Firpo, ca guadafará a lu séptimo round, decando a Dempesey in lu suelo, ogual ca carnero dipuidade a lu matadero, con l'oco in blanco e la lingsa foera di la bócase.

Egregio coronel Alfrédose di Gorquiza: a ostí, en ciertesy imti milioni di pataconis come il Peludos Ragoyen, ti ricomando il dato pápase ficase di Firpo, ja la recontri, ca osté potrá comprare hasta il suo palacio sitioade sopra la barranca de Anchoréense, con la vista al Río di la Prata e il insanto arbureo di tan señorial riecendeza.

—Sancrcitano: atiéndame e no lea il procrama per la reonione di carrera dil doménica. Ya la dicho ca ha de ser parequiere ca corre Mingue. ¡Décalo a Falcetti, décalo!

Mamadísimo telegrésese: no fartan carcamane bagoale ca dichen ca lu box está in ispetáculos bárbaros. ¡Sangüe d'ina gayineta machorra!... Prefiero lo la miqueta castaña dil box, ca ta deca "groggy", ma peró, ca no ta deca fenade, come lu buíose e come la cochita ca ta sacan lo chonchoiine di la tripase. El al día ca tutti sepan boxear, acabará la grónica rócase di policías, e tutti lu gompadrito orillero pendenciero malevo.

Mamadísimo telegrésese: Firpo, por dominare il mio sermone, ha hecho pió per il conocemiendo di l'Arcuendina in Norde América e Canadas, ca tutti lu diplomátique e ca tutti lu escritore pobicisie dil peios di Ernesto Quesadas e di l'alzada dil mío colegas Rómulo D. Carbia. ¡Firpo per in nócula seculorum! ¡Ho dicho!

LA AFICION A LAS BELLAS ARTES HA TOMADO GRAN IMPULSO EN CHILE

El pintor chileno Benito Rebolledo Correa nos habla de las tendencias dominantes y las figuras más destacadas en el vecino país

IMPRESION SOBRE LOS PINTORES ARGENTINOS

Acaba de llegar a Buenos Aires, comenzando una jira artística y de estudio por todo el continente, el pintor chileno don Benito Rebolledo Correa.

El gobierno de su país, le ha encargado, aprovechando su jira, el estudio de la organización de la enseñanza artística en todas las naciones hermanas.

La presencia de tan destacada ulteriidad artística entre de su país, a más de agregar una nota intercantísima al movimiento de las exposiciones, brinda la oportunidad de conocer por su intermedio el ambiente artístico a que pertenece, y que nos ha demostrado ser digno de atención y de todo elogio.

El pintor chileno Benito Rebolledo Correa

—Chile, nos decía, es una tierra de pintores. Allí el ambiente natural es propicio, por más que la pobreza de algunos facilite tan poco el desenvolvimiento amplio que requieren esta clase de manifestaciones del espíritu.

Una personalidad interesante—

Don Benito Rebollero Correa es, sin posible equivocación, la más sobresaliente personalidad pictórica de Chile. No obstante, una habla con toda la llaneza, con toda la sinceridad, con todo el calor y simpatía de que puede ser capaz el más humilde de los principiantes. Jamás aparece en sus palabras un dejo de superioridad, de menosprecio para sus compañeros de arte en Chile, de quien es un entusiasta propagandista. Revolucionario y original en sus ideas, no ha sufrido la contaminación de las escuelas ni de las modas ajenas, para las cuales es impermeable su robusto temperamento. Es, en síntesis, un verdadero independiente.

—Cuando joven,— nos decía refiriéndose a sus principios — sostenía la inteficacia de los estudios al lado de profesores eminentes: todos artísticos reglamados para el desarrollo y la formación del verdadero artista. Los grandes clásicos de la pintura: Murillo, Velázquez, Rubens, no salieron de su patria para llegar a ser quienes fueron, ni tuvieron maestros eminentísimos que les guiaran en la senda del arte; sus maestros fueron obscuras mediocridades, en la mayoría de los casos, muchos de los cuales la historia no conoce ni el nombre. De más está que les diga que no ejerzo la enseñanza de la pintura en mi país, por más que forme parte de la Academia de pintura. Pero haciendo honor a la verdad, debo confesarles, que con los años, si bien siempre sostengo como punto de mira ese concepto, he dejado de creer en él absolutamente. Los años, a más de canas, traen su caudal de experiencia, de atemperamiento de los fulcios y de ecuanimidad en las opiniones.

Y como cumpliendo con un deber que un interior le dictaba desde hacía rato, comenzó a referirse al movimiento artístico en Chile, al que se halla indiscutiblemente vinculado.

—Ya que el movimiento artístico de un país no es en ocasiones más que la enumeración de sus cultores, permítaseme que ante todo mencione a don Pedro Lira, a quien debe mi patria el primero y gran impulso en pintura. Hombre de posición, contribuyó con su peculio particular y con un entusiasmo y dedicación encomiables, al desarrollo de la pintura y sólo sus discípulos sabemos cuánto le debe el país en ese concepto; he debido creer en él absolutamente. Los años, a más de canas, traen su caudal de experiencia, de atemperamiento de los fulcios y de ecuanimidad en las opiniones.

Y como cumpliendo con un deber que un interior le dictaba desde hacía rato, comenzó a referirse al movimiento artístico en Chile, al que se halla indiscutiblemente vinculado.

—Ya que el movimiento artístico de un país no es en ocasiones más que la enumeración de sus cultores, permítaseme que ante todo mencione a don Pedro Lira, a quien debe mi patria el primero y gran impulso en pintura. Hombre de posición, contribuyó con su peculio particular y con un entusiasmo y dedicación encomiables, al desarrollo de la pintura y sólo sus discípulos sabemos cuánto le debe el país en ese concepto,

Carreras. Todos los hipódromos

Ejercicios de los competidores del Gran Premio de Honor

STAYER II—

Una vez más el bravo tordillo crack de Mareñas y hoy de Palermo, ha demostrado cuánto corre en el ejercicio y que fué cometido en la mañana de hoy.

El hijo de Enero que ostenta un estado soberbio, haciendo gala de su especialidad, aptitud para la pista húmeda, lo pasando 500 metros en el reconocimiento. tiempo de 47" 2/5, montado por su jockey habitual, venciendo fácilmente a su acompañante Mendeciño que pilotaba Oliverio Morales.

Stayer reafirma después de este ejercicio la formidable chance que lo asiste en la Copa de Oro. Difícil le será a sus contrarios arrebatarle el importante premio.

DON PADILLA—

Diremos francamente que nunca lo habíamos visto tan lindo y con tantos bríos como hoy al hijo de Pipiolo. Es él indiscutiblemente el ejemplar lógico y de mayor consideración que va a tener en la contienda del domingo el crack uruguayo Stayer.

Don Padilla, con la monta que se le ha designado para que lo dirija en sus futuros encuentros, Domingo Torterolo, se ejercitó en 1000 metros, pasándolos en 1'1" 2/5, con final muy bravo por las grandes energías que desplegó al solo llamado de rienda que le hiciera su piloto.

¿Conseguirá Don Padilla realizar la proeza de que la Copa de Oro de Palermo no atraviese el Plata hacia Montevideo? La tarea es peliaguda, pero no hay que perder las esperanzas.

DESAHUCIADO—

El hijo de Duchardo que tentará otra vez hacerse valer en los clásicos, va a disputar el gran premio de Honor ajustado a una preparación eameradísima. Hoy de mañana, sólo hizo un ejercicio suave de 600 metros que los pasó en 44" 4/5, dirigido por el jockey A. Falcetti, que de acuerdo a la información de CRITICA, será también quien lo pilotee en el gran premio y no Acosta, como equivocadamente informó en una edición de "primicias globos" "La Razón".

AGUILEÑO—

Que corre mucho el hijo de Verdun es cosa que nadie la discute. Ahora falta saber cómo podrá irle en este encuentro con los ases de la actualidad palermitana. No es lo mismo donde luego que distputar handicaps. Pero está tan lindo el pupilo de Saint y ha revelado tales adelantos que su caballeriza hace muy bien en presentarlo a tentar fortuna en la prueba que consagra a su ganador como el mejor reproductor del año.

El compositor Lalo no se hace la ilusión de que va a correrse una fija con su pensionista, pero dice que un caballo que está corriendo como el hijo de Verdun, tiene derecho a la obligación de representar a los colores de su caballeriza en las pruebas de élite. Y más después de hoy, que Aguilero produjo un buenísimo aporte de 1'00 metros, acompañado por Tun Tun en los primeros 1000, marcando 1'13" 2/5, con las puntas de R. Ruiz y A. Palmieri, respectivamente.

Cosas peores se han visto.

Iniciador-Raselda

1000 metros en 1'1" 2/5

Los dos créditos de Rufino Coll vienen siendo ensayados con regularidad, pero al menos por ahora, parece que no sintieron correr por sus venas la sangre linajuda que tienen. Sin embargo, se les lleva despacio, esperanzados que a la larga tienen que responder al notable pedigree que ostentan.

Esta mañana tuvimos oportunidad de verlos en la cancha mientras Torterolo y el grande Taddei sometían a la prueba de un ensayo sobre mil metros, distancia que recorrieron en 1'1" 2/5. Muy buen tiempo.

La circular de la casa Bullrich no es una primicia

Con el consiguiente asombro hemos constatado que la noticia que diéramos de las fechas de venta de cada haras, transmitidas a nuestra redacción por un circular de la casa Bullrich, se ha permitido el famoso órgano de las primicias anunciarla como un esfuerzo informativo de sus poderosos medios.

Debíamos estar curados de espanto ante la audacia incontenible de quienes tienen el prurito de las primicias, que de tal tuvieron cuando otros las publicaron sin adornarse con las plumas de grajo.

Queremos creer que tan repetidas planchas se han pisado por ello a la dirección del órgano de los siete pisos, que pretende pulpo de seriedad en sus informaciones y en sus gestos, que al cronistorios hacer olímpicos resultan vulgares muecas clowneseas.

Y como no podría errar una sola, metieron las de caminar a rengión seguido, apropiándose de otra información que adelantara CRITICA hace dos meses sobre el jockey alemán Máximo Esser, cuya primera visita a la prensa argentina nos la dedicó a nosotros.

Epílogo

De este hermano de Omega que está puesto a prueba en una de las esperanzas del entrenador Rosendo Aquino, pudes ser gorrase que no tardará mucho en efectuar su debuto.

Hoy con la monta de Arcuri, Epílogo apareado a Pandour con Peña, pasó 800 metros en 50", despleganda su hermosa acción que, como ya lo hemos dicho otras veces, mucho se parece a la de Omega.

Buen Ojo

800 metros en 50" 4/5

El dudoso hijo de Craganour o Chill II que estuviera alejado durante largo tiempo de las luchas hípicas, ya se encuentra en el continempo que tuvo y no le viene ensayando con regularidad, aunque sin exigírsele mayormente, a fin de que no vuelva a sentirse de sus viejas dolencias.

Conducido por el peón, lo vimos en la cancha esta mañana, mientras corría la partida sobre cohocientos metros, los que recorrió suavemente en 50" 4/5.

Sería de desear que el pupilo del stud Villanueva pueda estar en condiciones para disputar el clásico Pellegrini, pues su encuentro con los ases en training daría lugar a una sensacional carrera.

Trotol ya se encuentra bien

Este buen pensionista del stud Abrojo que luego de sus últimas victorias sufriera un contratiempo que impidiera a su cuerio ratificarse en el Premio de Honor, ya se encuentra muy mejorado y se le ejercita suavemente.

Esta mañana, dirigido por Sebastián Ruiz fué ejercitado sobre la partida de práctica, la que recorrió en forma suave, pero dejando entrever que se encuentra de nuevo en buenas condiciones.

Bajazet

700 metros en 43" 2/5

El que estuvo a punto de producir una terrible hemorragia en el Jockey Club, la seguido en inmejorables condiciones su training y en su caballeriza abrigan grandes esperanzas sobre sus bondades, tanto es así que afirman que no tardará en poner de manifiesto que su performance en la gran carrera no fué obra de la casualidad.

Piloteado por Saavedra, fué ejercitado hoy de mañana sobre la partida de práctica, la que corrió sin mayor apuro en 43" 2/5.

Fandor, la esperanza de Mingo

Este potrillo hijo de Verdú y Flora va mereciendo nuestra preferente comentario, por tratarse de algo muy bueno en concepto de su entraineur.

Fandor es llevado sin apresuramiento pero no tardará en llevar a cabo sus primeras armas, que a estar a lo que dice Mingo, serán victoriosas.

El hijo de Verdún con su jockey entraineur pasó 700 metros, aparcado a Pelendrón con Tedeschi, en 42" 3/5.

La Patria ha seguido bien

Hoy recorrió 800 metros en 47" 4/5

La heroína del premio Jockey Club ha quedado en perfectas condiciones luego de la brillante victoria conquistada el domingo, donde quedara consagrada como un animal de positivos méritos. La nieta de Old Man será preparada convenientemente a fin de hacerla reaparecer en el Gran Premio Nacional, donde sus allegados esperan que volverá a imponerse.

Dirigida por Peltier, fué ensayada esta mañana sobre ochocientos metros, los que sin echar el resto recorrió en el buen tiempo de 47" 4/5.

Mameluke va despacio

Porque hasta el 30 de este mes que en el día anunciado para su reprise en el clásico Estados Unidos del Brasil, hay tiempo de que pueda adquirir la preparación eficaz requerida sin apresuramiento en que podrían serle perjudiciales.

Peltier pasó al hijo de Molinete en 1000 metros, suavemente y marcando 1'4".

Lo único que se puede anticipar del defensor del stud Aparecido es que con el oportuno descanso parece ahora otro caballo, lleno de salud y bellaquerías que denotan sus ganas de correr.

El Cubano

Muy lindo de aspecto pero sin demostrar grandes adelantos en sus campeadas, el gruyo continúa sus ejercicios preparatorios.

Con la monta del jockey Pelletier, él hijo de Hurry Up pasó 800 metros en 49" 2/5.

Ordenanza apareado a Peón

Realizó en la mañana de hoy una carrida sobre la distancia de 2000 metros, en 2'10" 2/5.

El hijo de Fisherman fué acompañado por Peón, montados por R. Lanatti y el aprendiz Cassaigne, respectivamente.

Ordenanza continúa demostrando está preciosa y que cuando reaparezca va a producir una excelente performance.

Mistico ha empezado a ejercitarse fuerte

El buen hijo de Craganour, cuyas dolencias lo alejan a cada instante de las luchas hípicas, malogrando su campaña que había sido lucidísima, lleva dos meses, cumbo por segunda vez, parece haber quedado en buenas condiciones, lo que comprobó esta mañana con una partida de 800 metros que hizo dirigido por Grassi y apareado a Prince Igor con Leguisamo, marcando 50" 2/5.

Si Mistico consigue mantenerse sin nuevos contratiempos, todavía serán muchas las carreras que gane.

Marquise

La hermana de Hipérbole sigue mejorando su preparación y será sin duda alguna una excelente defensora de sus colores.

La "runner up" de Ordenanza en el clásico Luis María Campos, con su jockey entraineur S. Ruiz pasó 800 metros en 50" 1/5. Sin ser mayormente exigida en los tramos finales.

Cuando reaparezca Marquise habrá que considerársele gran candidata.

Arquilé

1000 metros en 1'1" 2/5

La hija de Botafogo que no cumpliera su compromiso en el clásico Etolie especiando una oportunidad más favorable, sigue en su training sin novedad y como en privado en desempeña muy bien, la recomendamos especialmente para cuando haga la suya, donde habrá que correr mucho para impedir su victoria.

Dirigida por Torterolo y apareada a Luisito con Tedeschi fué ensayada esta mañana sobre mil metros en la pista gran de, los que recorrió con buena acción, aunque sin ser muy exigida en 1'1" 2/5.

Tarn ya está en buenas condiciones

Del contratiempo que le impidió disputar la Polla de Potrillos, ya ha reinicíado su training y no tardará pues, en llevar a cabo la reprise.

Muy lindo de aspecto con el breve y obligado descanso que se le dió, lo hemos visto a Tarn, mientras el aprendiz Caro lo pasaba en 800 metros, marcando 50" 1/5 sin mayores requerimientos.

Callejero

1200 metros en 1'15" 4/5

Este pensionista de Evaristo Rodríguez que hace rato no se de la partida en público no tardará en reaparecer y si se emplea como viene haciéndolo en privado no dudamos que tendrá descollante figuración.

Hoy tuvimos oportunidad de verlo en la cancha mientras Leguisamo lo someta a un ensayo sobre 1200 metros, los que recorrió sin ser mayormente solicitado por su piloto en 1'15" 4/5.

Serpent

1000 metros en 1' 1/5

Otro de los créditos de Rufino Coll se cute pupilo del stud Don Alfonso, hijo de Craganour y Serpiente, el que a juzgar por los ensayos que viene produciendo en privado, creemos que no tardará en cumplir su primer compromiso y si responde a la fe que siempre mereció a sus allegados, debe resultar un producto de porvenir.

Dirigido por Torterolo fué ensayado esta mañana sobre mil metros, distancia que recorrió con buena acción en 1' 1/5. En dicho ensayo lo acompañó Pouily que conduce S. U. Morales.

Guía de las pistas

CALLECITA. — Con R. Rodríguez y BURGUESA con Cassaigne recorrieron setecientos metros en 45".

CHARRO. — Lanatti, 700 en 45" 2/5.

TERRON. — Ordum, 800 en 50" 3/5.

DESPRECIADO. — Acosta, 600 en 36".

PILIBIO. — E. Ruiz y MERRY STAR, E. Lema, 700 metros al freno.

CAMBESES. — Garrido y NARVAL, R. Rodríguez, 700 metros en 44" 4/5.

CERVANTES. — Tedeschi, 700 en 42" (pista grande).

HIPPODROME. — Ordum, 800 en 50".

MIL MAS. — Arduoin y AVICHUCHA, Silveyra, 1000 en 1'1" 4/5.

SAPHIR. — Benvenuti, 700 en 42" 3/5.

MONNA LISA. — Canal, 700, opuesto.

PIRET. — E. Ruiz y MORMON, Pefia, 700 metros en 44" 4/5.

VERDUNOISE. — Benvenuti, 800 metros en 50" opuesto.

DEMOCRATICA. — Bastías, 40" 2/5.

MANET. — Peltier, 600 en 36" 3/5.

JAIPUR. — R. V. Lanatti, 700, suave.

MASCALZONE. — E. Saavedra y DOMINE, peón, 1000 metros en 1'2" 2/5 (pista grande).

DAGGER. — Leguisamo, 700, al freno.

ROMEJILLO. — R. Carabajal, 51" 4/5.

LOS TOLDOS. — Vecino, 1000 metros en 1'3" 1/5 (pista grande).

OCA XII. — S. Ruiz, 700, suave.

SUPREMACIA. — Acosta, 800 metros en 50" 2/5.

NOBLE. — (Garrido, 800 en 51" 2/5, pista grande.

DANTESCA. — Canal, 700, opuesto.

INTEGRAL — Silveyra, 700 en 47".

ATACHE. — Benvenuti, 700, opuesto.

APOLIYAO. — Fernández, 700, freno.

FIRPO. — Lanatti y FIDALGO, Caro, 800 metros en 51" 2/5, opuesto.

BRIGHT EYES. — D. Torterolo, 700 metros en 43".

COPIAPO. — Acosta y CEPILLO, Esse, 800 metros en 53" 2/5.

SANDOKAN. — Canal, 700 metros, lado opuesto.

KIM. — Acosta, 1000 metros en 1'5".

BARBARA. — Arduoin y ARREADOR, Vecino, 700 metros en 46".

HARDING. — Vecino, 700, suave.

MURMULLO. — Peltier, 800 en 51" un quinto.

GAVOTA. — Acosta, 1000 en 1'1" 2/5.

TIVOLERO. — D. Tomaso, 700 al freno.

PUCARA. —R. Lanatti, 1000 en 1'3" 1/5.

MI PEQOTA. — Di Biasi, 800 en 52" 3/5

BEMBO. — Peña, 800 en 1'1" 1/5.

CARAMBOLA. — Arcuri, 700 en 46".

RASPON. — Quinteros, 800 al freno.

BONCA. — S. Morales, 1000 en 1'2".

ELISA. — Garrido, 700 en 44".

OBEISSANT. — Quinteros, 700 45" 2/5.

FOGUETE. — Arduoin, freno en 1000.

GOLONDRINA. — Di Biasse, 700 en 44".

FAMORO. — Arcuri, 1000 en 1'2" 2/5.

TIMBA. — Bastías y REDENQUE, el peón, 700 en 43".

NATALIO MOSCA. — Peña y OTOÑO, peón, 700 metros en 42" 2/5.

DESDEROSA.—Garrido, 70 0en 44" 4/5.

AVENIDA. — Di Biasi, y LA GARRA, R. A. Carabajal, 1000 en 1'4".

RISKER. — Arcuri, 1000 en 1'1" 1/5.

Copa de oro

Damos a continuación las tres performances de los cuatro competidores que tendrá la tradicional e importante cotejo que se disputará el próximo domingo.

Stayer—

Clásico Chacabuco, disputado el día 8 de julio. Distancia 8000 metros. (Pista normal).

1o. Don Padilla, 60 kilos.
2o. Pico, 60 kilos.
3o. Stayer, 60 kilos.

4o. Musulmán, 60 kilos.
5o. 9 último, Mameluke, 63 kilos.
Ganada por cuatro cuerpos, el tercero a varios cuerpos. Tiempo 2'9" 4/5.

Clásico Pueyrredón, disputado en julio 29. Distancia 4000 metros. (Pista húmeda).

1o. Stayer, 58 kilos.
2o. Don Padilla, 58 kilos.
3o. 9 último, Brown, 53 kilos.
Ganada por 2 y 1/2 cuerpos. Tiempo 4'14" 1/5.

Clásico Belgrano, disputado el 15 de agosto. Distancia 3500 metros. (Pista muy húmeda).

1o. Stayer, 60 kilos.
2o. Desahuciado, 60 kilos.
3o. 9 último, Narval, 60 kilos.
Ganada por 2 y 1/2 cuerpos. Tiempo 3'40" 1/5.

Don Padilla—

Clásico Arturo R. Bullrich. Disputado el 24 de junio. Distancia 2500 metros. (Pista normal).

1o. Stayer, 56 kilos.
2o. Don Padilla, 56 kilos.
3o. Mameluke, 56 kilos.
4o. 9 último, Brown, 56 kilos.
Ganada por la cabeza. Tiempo 2'36" 3/5.

Clásico Chacabuco. Disputado el 8 de julio. Distancia 3000 metros. (Pista normal).

1o. Don Padilla, 60 kilos.
2o. Pico, 60 kilos.
3o. Stayer, 60 kilos.
4o. Musulmán, 63 kilos.
5o. 9 último, Mameluke, 60 kilos.
Ganada por 3 cuerpos. Tiempo 3'9" 3/5.

Clásico Pueyrredón. Disputado en julio 29. Distancia 4000 metros. (Pista húmeda).

1o. Stayer, 58 kilos.
2o. Don Padilla, 58 kilos.
3o. 9 último, Brown, 53 kilos.
Ganada por 2 y 1/2 cuerpos. Tiempo: 4'14" 1/5.

Desahuciado—

Agosto 5. Disputó un handicap. Distancia 2200 metros. (Pista normal).

1o. Desahuciado, 54 kilos.
2o. Sufrid, 49 kilos.
3o. Salinero, 56 kilos.
4o. Llanero, 51 kilos.
Ganada por la cabeza. Tiempo 2'16" 4/5.

Agosto 12. Disputó un handicap. Distancia 2500 metros. (Pista fangosa).

1o. Desahuciado, 55 kilos.
2o. Poderoso, 52 kilos.
3o. Famoso, 48 kilos.
4o. Mil Más, 58 kilos.
Ganada por varios cuerpos. Tiempo 2'38" 2/5.

Agosto 15. Disputó el clásico Belgrano. Distancia 2500 metros. (Pista muy húmeda).

1o. Stayer, 60 kilos.
2o. Desahuciado, 63 kilos.
3o. 9 último, Narval, 60 kilos.
Ganada por 2 y 1/2 cuerpos. Tiempo 2'40" 1/5.

Aguileño—

Junio 3. Disputó un handicap de 1600 metros. (Pista normal).

1o. Aguileño, 49 kilos.
2o. Colastiné, 57 kilos.
3o. Chanllao, 43 kilos.
4o. Incaguasa, 43 kilos.
Ganada por 1 y 3/4 cuerpo. Tiempo 1'36" 4/5.

Agosto 26. Disputó un handicap de 2200 metros. (Pista fangosa).

1o. Aguileño, 53 kilos.
2o. Jaipur, 60 kilos.
3o. Sufrid, 55 kilos.
4o. 9 último, Estampilla, 50 kilos.
Ganada por 1 y 1/2 cuerpo. Tiempo 2'19" 2/5.

Septiembre 2. Disputa un handicap de 2800 metros. (Pista fangosa).

1o. Aguileño, 54 kilos.
2o. Para Hoy, 55 kilos.
3o. Salinero, 49 kilos.
4o. Arancedo, 56 kilos.
Ganada por 3 cuerpos. Tiempo es.

Probables competidores y montas para la reunion del dom ingo proximo

Primera carrera

Distancia: 1600 metros

La Bastilla 58, M. Coronel.
Rabbara 55, R. Pelletier.
Verdunoise 55, G. Benvenutti.
Riña 53, F. Ordum.
La Cierva 55, R. A. Carabajal.
Elisa 55, J. Garrido.
Dinza 55, A. Quinteros.
Cortesana 55, C. Fenocel (dudosa).

Tercera carrera

Distancia: 1100 metros

Despreciado 55 kilos, M. Acosta.
Chelford 55, X. X.
Cante 55, A. Quinteros.
Villastrin 55, F. Arcuri.
Larousse 55, V. Cassaigne.
Robin Red 55, E. Ordum.
Sonet 55, R. Rodríguez.
Reporter 55, I. Leguisamo.
Giovanotto 55, X. X.
Manet 55, R. Pelletier.
Cervantes 55, J. Bastías.
Pioner 55, G. Ardouin
Barefort 55, E. Saavedra.

Cuarta carrera

Distancia: 1600 metros

Opción 55 kilos, G. Benvenutti.
Marquise 55, S. Ruiz.
Fandofia 55, F. Arcuri.
Timba 55, J. Bastías.
Mi Pegota 55, R. Pelletier.
Engleuse 55, J. Garrido.
Inamorada 55, O. Morales.
Santa Manía 55, I. Leguisamo (dudoso).
Distinti 55, J. Canal.
Nitrita 55, A. Falcetti.
Menegutna 55, I. Leguisamo.

Quinta carrera

Distancia 350 metros

Agulicño 60 kilos, E. Ruiz.
Desahuciado 62, A. Falcetti.
Stayer II 60, I. Leguisamo.
Don Padilla 60, D. Torterolo.

Sexta carrera

Distancia 1600 metros

Prince Igor 55 kilos, I. Leguisamo.
Cambises 55, M. Acosta.
Bandokan 55, J. Canal.
Murmullo 55, R. Pelletier.
Striker 55, A. Quinteros.
Zeus 55, F. Arcuri.
Overall 55, no corre.
Roybet 55, E. Ruiz.

Séptima carrera

Distancia 1600 metros

Parisá 60 kilos, R. Peña.
Integral 57, I. Leguisamo.
Pituna 56, R. Pelletier.
Pandour 54, S. Ruiz.
Bright E, en 53, D. Torterolo.
Pucará 52, no corre.
Lazarillo 50, J. Garrido.
Apolíyao 50, J. Fernández.

Octava carrera

Distancia 2500 metros

Hippodrome 60 kilos, (dudoso)
Arancedo 53, E. Ruiz.
Woodman 52, no corre.
Mil Más 52, J. Garrido.
Narval 52, R. Rodríguez.
Jaipur 52, J. Canal.
Famoso 52, F. Arcuri.
Cíclope 52, J. Fernández.
Felino 48, I. Leguisamo.
Byng Boy 48, M. de Biasi.

Lazarillo-Arancedo

1000 metros en 1'2" 2/5

Ostentan el excelente estado que se les conoce estos pensionistas de Nacisno Moreno y en los ejercicios a que son sometidos en privado ponen de manifiesto que no tardará en agregar a sus respectivos haberes el importe de una victoria.

Ambos figuran anotados en la reunión del próximo domingo, en la séptima y última prueba respectivamente y fuera de duda que tanto uno como el otro son grandes candidatos a imponerse.

Piloteados por E. Ruiz y Garrido respectivamente fueron ensayados apareados esta mañana sobre un kilómetro, distancia que cubrieron con buena acción en 1'2" 2/5 sin ser mayormente exigidos.

IMPOTENCIA

o debilidad genital se cura al instante aun en edad avanzado, dando o devolviendo a todo hombre la VIRILIDAD JUVENIL, el nuevo aparato llamado "INTRODUCTOR VENUS". Gran invento maravilloso infalible. LA ULTIMA PALABRA DE LA CIENCIA CONTRA LA IMPOTENCIA. Pidan prospectos explotivos (gratis). Precio del aparato con instrucciones y cuja portatil, $ 27.50 m|n. Se remite por correo certificado enviando su importe. Para Clros, Presidios, Consultas y Correspondencia, dirigirse al único depositario autorizado para la venta en la República Argentina a nombre de "INTRODUCTOR VENUS", Cangallo 641, Buenos Aires.

SECRETAS URINARIAS

Diatermia, $14

Doctor PRAT

del Hospital Pirovano y Disp. A. Durand. Blancvrayja, Cata Militar, y enfermedades de la piel, tratamiento rápido y sin dolor. — Abonos económicos.

SUIPACHA 612 — Cons. de 14 a 19

PALLIDINE

Pida a su Farmacéutico o a la Farmacia Franco-Inglesa la Fuerza regeneradora de todo organismo minado por la

SIFILIS

La Sífilis de la Humanidad" Se toma en toda estación

Prospectos: Casa Ital. Avda. de Mayo 622

LA BOTANICA

Hierbas medicinales para el tratamiento eficaz de las enfermedades. Hay que volver a la Naturaleza para poder vivir sanos y ello está cuanto se necesita para la vida. Se atiende de 9 a 12 y de 2 a 7. Pidan folletos explicativos.

D. CARRERA Rivadavia 6833, U. T. 2223 (Flores).

Compramos alhajas, brillantes y perlas. Rescatamos del Banco Municipal de Préstamos, pagándole el más alto precio o se las canjeamos por otras de igual valor.

Vendemos de verdadera ocasión por su valor intrinseco.

CELESTINO RETTES

GANGALLO 537 U. T., Av. 2498

DE DONDE MENOS PUDIERA SOSPECHARSE

provienen los malestares y dolencias que sufren infinidad de señoras, y, sin duda, casi todas éstas quedarían sorprendidas al, investigando las causas, llegaran a descubrir que dichos estados anormales obedecen, en la mayor parte de los casos, a la falta de higiene personal íntima.

En efecto, hasta el menor abandono en el aseo de tan delicada región favorece grandemente la invasión de las bacterias, y una vez infectado el organismo, los flujos, hemorragias, congestiones, ovaritis y hasta el cáncer, pueden constituir las posibles consecuencias de la negligencia observada en la higiene individual de la mujer.

El empleo cotidiano de un buen antiséptico como el Lysoform, que puede adquirirse en cualquier farmacia, y usando en frascos de 100, 250, 500 y 1000 gramos, y entre cuyas excelentes cualidades se destacan las de ser inodoro y completamente inofensivo o, en previsión suficiente para destruir en germen semejantes calamidades.

Todas las señoras y las jóvenes que sepan todo lo que significa para el organismo el hábito de una escrupulosa antisepsia íntima, basada en lavajes diarios con soluciones tibias de *Ly soform*, es seguro que habrían de convertirse en creyentes una vez recibida la consulta de su mismo que asegura la posesión de una perfecta salud general.

Mendel y Cía.

Buenos Aires, Guardia Vieja 4439. Montevideo, Cerrito 673.

INSTITUTO MEDICO FISIOTERAPICO
DOCTOR A. FEINMANN
Director
VENEREAS Y SIFILIS
DIATERMIA
IMPOTENCIA-DEBILIDAD SEXUAL
Nuevo Tratamiento Científico y Racional
Seborrea-Acné

Curas rápidas. Fin quist. Tratamiento garantido de la Blenorragia. Gota Militar. Retrechos. Prostata, etc. por antiguas y crónicas que sean. Con procedimiento exclusivo de este instituto, cura gran número de casos considerados incurables en todos los demás establecimientos de la República por sus instalaciones y métodos especiales de curación. Aplicación de la Diatermia, calor luminoso de alta frecuencia. Termoterapeutico. Hidroterapia. Rayos X. Debilidad. Tratamiento por abonos económicos o por curación total.

Consultas: Lunes, miércoles y viernes de 11 a 18 horas. de 8 a 9 n. Cerrito 1161, Libertad.

Se trasladó a TUCUMAN 851

Primera consulta gratis presentando este aviso

SECRETAS — Gonorrea y gota militar

LO MEJOR QUE SE CONOCE ES LA

INYECCION BARALIS (Uretral)

EN LAS FARMACIAS, EN SUS DEPOSITOS:

Santa Fe 1699 y 4402, Rivadavia 500 y 7009, Cabildo 2171, Garay y Lima, San Juan y Boedo, E. Ríos 500

Teatros

Van desfilando cómicos buenos, cómicos malos, autores, sinsabores, empresarios, musicantes y portugueses

UNA VELADA MEMORABLE DE ZACCONI

El beneficio del eminente trágico resultó un imponente homenaje a su arte. — Ermete Zacconi en "Hamlet"

La velada de ayer en el teatro Nuevo ha tenido contornos verdaderamente excepcionales. Se trataba de la función en honor y beneficio del eminente actor Ermete Zacconi y el público, fiel a su tradición de honrar en estas noches a los artistas que han logrado interesarlo o conmoverlo, convirtió una velada de beneficio en un homenaje imponente al incomo el más rendido homenaje que nuestro público tributa al admirable creador de la escena.

Homenaje, verdadero homenaje que debe llenar de satisfacción a quien lo recibe como a quien lo tributa. A Zacconi le ha acogido esta vez con los brazos abiertos, y ahora se ponen el anuncio de su tournée de despedida — no creamos ja-

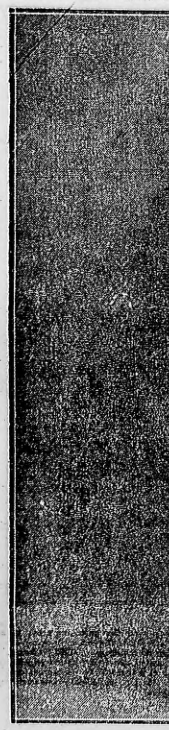

Zacconi, en su interpretación de "Hamlet"

mas en ello — para encontrar mejor temperamento que el de Zacconi. En "Otello" concentraba toda la fuerza de la Naturaleza dominada por el Arte. Y ni otro tanto había, pues por de su estupendo "Rey Lear" para el que no alcanzan las palabras de elogio, un espectáculo que, sinceramente, nos ha dejado una impresión imborrable. Pero el caso de "Hamlet" es totalmente diverso al de aquellas otras creaciones magistrales. Zacconi es hoy por hoy la más alta encarnación del arte escénico. Todo lo que signifique este arte como esfuerzo personal, sometimiento de la voluntad y del espíritu propio al espíritu de los personajes soñados, estudio, aprovechamiento máximo de los recursos, cuidado de los detalles, comprensión del fondo psicológico, dar vida y naturalidad al tiempo mismo, el arte teatral en una palabra, encuentra en Zacconi a su perfecto intérprete, al último de los grandes intérpretes, sin duda. Porque pertenecen ya más al pasado que al presente. Zacconi "actor" es la expresión más alta de una técnica y de un arte indiscutible, sea cual fuera su calidad y su jerarquía estética. Y nos ha tocado ver a Zacconi en "Hamlet" y esta vez, al tributar nuestra admiración de siempre al consumado artista, hay que poner el reparo de que el príncipe de Dinamarca escapa ya a las maravillosas facultades de Zacconi. Escapa al espíritu mismo, no la realización escénica del personaje, que sigue siendo admirable, entusiasmadoramente. Lo que sí es materia de discusión es si Zacconi en sus condiciones actuales (los años no pasan en vano) puede seguir siendo un "Hamlet" artísticamente perfecto. Un personaje de Shakespeare es algo más, mucho más que su simple realización en la escena con los medios más consumado. Estos no los ha perdido el señor Zacconi; al contrario. Quien ha visto su "Hamlet" de hace diez años y quien le ha admirado anoche, afirma que aun hay más autoridad escénica, más comprensión absoluta del más recóndito pensamiento del texto, más vigor emocional que entonces. Pero, en cambio, la lucha que ha tenido anoche el gran actor para "imponer" su Hamlet debe haber sido titánica. Digamos en su elogio que salió casi siempre vencedor. Al escucharle, en sus diversas modalidades de la interpretación, el factor físico, su implacable enemigo para ciertos papeles, pasaba a segundo plano. Triunfaba el actor pero con desmedro de Hamlet mismo. En inútil. Toda el maravilloso arte teatral de Zacconi no puede revivir ya una figura cuyo espíritu está tan íntimamente ligado a la forma que lo contiene.

La interpretación, en conjunto, buena. La señorita Dagni y el señor Ricci se hicieron aplaudir, como de costumbre. "Hamlet es uno de los excelentes espectáculos de la temporada del Nuevo y obvio es recomendarlo, así no fuera, sino por el hecho de poner al público en contacto con una obra inmortal de la inteligencia humana. Y quien va al Nuevo a aplaudir en Zacconi, al gran actor, tiene que rendirle siempre, en "Hamlet" como en todo, el homenaje más incondicional.

Beneficio de Margarita Xirgu

Esta noche celebra su función de honor y beneficio la distinguida actriz catalana que en el San Martín ha defendido brillantemente tan interesante temporada de arte exclusivo español como la que viene realizando. La señora Xirgu, que puede contarse entre las artistas predilectas de nuestro público, ha elegido para su velada de gala una de sus mejores interpretaciones, la que realiza en la tragedia dannunziana "La Hija de Yorio" (traducción de Pedro Sánchez).

Artista de méritos indiscutibles y de temperamento emocional lo suficientemente amplio y difícil para fundir al público dentro de su propio calor interpretativo. Margarita Xirgu es una actriz que, aparte de sus condiciones escénicas relevantes y suficientemente juzgadas o discutidas, merece ser admirada, tal es la palabra, porque es modelo de voluntad y de constancia y porque es la única actriz española que ha sabido orientar su repertorio hacia las más bellas obras de la literatura escénica contemporánea. D'Annunzio, Hoffmansthal, Oscar Wilde, Sudermann y tantos otros autores, cuyo cerrado a cal y canto hallan españolas, han encontrado en Margarita Xirgu a su divulgadora e intérprete.

Regresando al San Martín esta noche, hoy un bello aspecto y se tributará a la actriz el homenaje que merece y al que nos adherimos ya.

Zacconi y los actores nacionales

Una delegación de actores nacionales, en representación de la vieja Sociedad gremial, se presentó anoche en el escenario del Nuevo e hizo entrega a Zacconi de un cornet especial con que se le obsequia, por encima de las disposiciones estatutarias, el título de socio honorario. De la importancia que el primitivo actor concedió a ese sencillo y noble homenaje es elocuente demostración el hecho de que al dirigir la palabra de gratitud al público que lo aclamaba por su labor de "Hamlet" citase en primer término la distinción que acababa de ser objeto.

Zacconi se ha vinculado afectivamente a nuestros actores. Prueba de ello es la carta que ha dirigido al primer actor del Lieco, José Gómez, y que dice:

"Claro colega et amico:

Yo mando la primera fotografía con lungo ritardo, perchè croppo assorbito dall'assiduo lavoro. La breve, ma significativa dedica che vi posto vi dirà la grande stima che ò della vostra arte fatta di sentimento e d'intelletto e che certamente vi conoscete alla perfezione ognogna ogni eletta anima di artista.

Vi son grato e vi ringrazio della bella serata che volete dedicarmi e vi prego di ringraziare per me tutti i vostro buoni e bravi camerati.

Vi stringo con affetto la mano, vostro. — Ermete Zacconi."

Josefina Robledo inició sus conciertos de guitarra

Exito pleno tuvo la presentación — o reaparición, porque la señorita Josefina Robledo es una de las artistas más estimadas en su género — de esta distinguidísima y fina intérprete de la guitarra, realizada anoche en el Salón la Argentina, ante un público numeroso y particularmente expresivo en su aplauso.

Josefina Robledo tiene derecho a ser considerada como una de las mejores intérpretes del popular instrumento que a través de sus manos parece dignificarse y ascender artísticamente en categoría. Y es que la señorita Robledo une a su fina sensibilidad las condiciones de una técnica que le permite salir airosa en las más difíciles pizzas de la literatura guitarresca. Esta clase de conciertos tienen su público especial y entendido, el mismo que anoche decretó, con su fallo, el éxito de la concertista.

El segundo concierto de abono se realizará el viernes 14.

Dedicada a nuestro querido compañero el dibujante don Pedro de Rojas, la señorita Robledo ofreció una audición íntima a la que asistió un selecto número de personas invitadas la noche anterior. Fué una gratísima velada de arte y los circunstantes, como el numeroso público de La Argentina, anoche, pudieron apalatar el profundo temperamento artístico y la maestría de la ejecutante en sus diversas interpretaciones.

La temporada María Melato en el Politeama

Anoche reprisó la distinguida actriz italiana, entre grandes aplausos, su magnífica interpretación de "La Rocca o i Mo numenti" una de las obras teatrales de mayor fuerza y belleza en la presente temporada. La obra de Rosso di San Secondo confirmó su éxito de la noche de presentación.

Para esta noche se anuncia "Gli occhi consacrati" el fuerte drama en un acto de Bracco y la primera representación de "La Crisi" en tres actos, de Marco Praga.

Para mañana se anuncia, en la tarde "I Transatlantici", la graciosa comedia de Abel Hermant y en la noche una reprise importante, la de la famosa obra inglesa de Pinero "The second Mrs. Ranqueray" (La segunda mogiie).

12858

Doce mil ochocientos cincuenta y ocho. Es la cifra en pesos moneda nacional que se hizo de entrada anoche en el Nuevo con motivo del beneficio de Zacconi. Merece registrarse porque acusa un verdadero "record" y sobre todo porque es el dato más elocuente de la simpatía con que el público porteño ha acogido la temporada del incomparable actor.

"Miguelet" en Buenos Aires

Próximo estreno en el Avenida

Tal es el título de una revista catalanocriolla que se anuncia como futuro estreno en el teatro Avenida. Dicha producción, cuyo éxito es descontado, la firman Manuel Hernández y Miguel Lamas.

La tiple Luisa Camps al Avenida

En breve se incorporará al elenco del teatro Avenida, entre otros elementos cuyas contratas se tramitan, la tiple Luisa Camps, quien desde Mendoza, donde se encontraba actuando, ha formalizado telegráficamente sus compromisos con la empresa del citado teatro.

La señorita Camps es una figura de estimables condiciones que habrá de contribuir un atractivo más entre los muchos con que cuenta actualmente el Avenida.

Mansilla en el Uruguay

Con gran éxito artístico y financiero prosigue su jira por las ciudades del Uruguay la compañía nacional de comedias que encabeza el inteligente y aplaudido primer actor Federico Mansilla. El citado conjunto se encuentra actualmente en el pueblo de Mercedes, donde con el abono cubierto realizará una larga serie de funciones. De ahí se trasladará la compañía a Dolores para visitar luego San José y Colonia donde cerrará por terminada la "tournee" en el vecino país.

La jira por la provincia de Buenos Aires a realizarse una vez cumplidos los compromisos en el Uruguay, se iniciará en el Azul.

El Dr. Marcelo Peyret, director artístico de la compañía, dará conferencias sobre teatro nacional, durante los días 12, 13 y 17 del corriente.

"NUESTRA NOVIA" SE ESTRENO ANOCHE EN EL SARMIENTO

Una escena de "Nuestra novia"

Una comedia de ligero corte romántico, con algunos trozos satíricos sobre costumbres de arte y de farmacopea, es la que firma el festivo autor español Antonio Paso, que con el título de "Nuestra Novia", nos dió a conocer anoche en el Sarmiento el elenco que encabeza la inteligente y destacada actriz Carmita Oliver Cobeña. Digamos antes que nada, que la pieza de referencia está inspirada en un conocido trabajo de un escritor alemán cuyos derechos de teatralización adquirió el autor de "Nuestra novia". Con todo, el ingenio fácil y chispeante del popular sainetero español, puesto de relieve en no pocas producciones de su pluma, asoma escenariamente en el curso de los tres actos de que está compuesta la pieza. A esto debe agregarse la vulgarización de los elementos — personajes, tipos, ambiente — a que ha recurrido para construir su comedia. Francamente no hay nada en ella fundamentalmente original, pero en cambio, la justicia con que la acompañó en Madrid, con excepción de algunas escenas de carácter humorístico que ciertamente no carecen de eficacia satírica y de regocijantes efectos sobre el público. En cuanto a su asunto, resulta difícil encontrarlo aspectos novedosos.

Dos muchachos bohemios, uno pintor y el otro un químico químerista, se pasan la vida almodiando el hambre en un cuartucho desterrado. Mitigan su miseria con el afecto fraternal de una joven camarada de infancia a quien han recogido en la orfandad. Especie de Mimí Pinsón, a quienes los bohemios tienen platónicamente por novia común, con cuyo sueldo de dactilógrafa se sustentan en espera de mejor suerte. La fortuna no entra en sonrisitas. El químico encuentra un mecenas para lanzar un especifico famoso, que llega a producir grandes pingües, y el artista un protector que lo adquiere sus malas telas dadaistas por las cuales el snobismo explotado rinde gloria y dinero.

El afecto fraternal de la muchacha no tarda en tornarse sentimiento amoroso. Puesta en trance de preferir, la joven no se resuelve por ninguno, hasta que al final, en vista de que el pintor cae víctima de la apasionada admiración de una condesita, la muchacha, que no se fía de los especificos, caerá en brazos del risueño alquimista, que la adora desde el primer acto.

En torno de esta fábula ingenua, de una candidez de misal, giran tipos sainetescos y personajes de pobre realización, desmerecidos un tanto por los intérpretes, con excepción de la señorita Oliver, que compuso su personaje con gracia, inteligencia y dignidad artísticas, y de los actores Lloéna y Pierra, que estuvieron muy bien en sus respectivos roles. Merecen mención, además, la actriz señorita Anita Torres,

Beneficio en el Liceo

En honor y beneficio del celebrado caricaturista Guillermo Colón, tendrá lugar mañana en el Liceo, una función a base de un autrito e interesante programa, en el que figuran la cotizos pieza de Pirandello "Es así, si le parece" y un acto de variedades.

Colaborarán, además, en la citada velada, el ventrílocuo Agudies, la tiple Aurora Rodríguez, el imitador Rubens, Corsini, Delfino, Linda Teima y el beneficiado.

El fenómeno del Porteño

—¡Adelante, señores! ¡Pasen a ver el fenómeno!

Esta invitación y esta promesa, llenaba de concurrentes ciertas casas de espectáculos del tradicional Paseo de Julio, que hoy está cambiado y se llama Leandro N. Alem. Esa frase, no ya voceada por alcohólico portero sino colocada en los carteles de un teatro, ha producido igualment eun resultado extraordinario. En efecto, el fenómeno del Porteño ha sido una acertada rotunda de sus autores. El público acudió por el título, y una vez dentro no se arrepintió de haber entrado: si lo que allí se le muestra no es un fenómeno, es en cambio una revista agradable, graciosa y de mucha visualidad. De manera que, con la revista de Weisz y Romero, el Porteño ha hallado un nuevo éxito largo.

"¡No me hablen de ellas!"

La compañía Morganti - Gutiérrez comenzará a ensayar el próximo estreno del Maipo: la comedia de López Silva, y De las Llanderas, titulada :¡No me hablen da ellas!: "¡Criollo viejo!" la dramática pieza de Garcia Velloso y Cairo se sigue representando con aceptación. Y "Dos potencias se saludan", de Golcocchea y Cordone, sigue con progresiva firmeza en las carteleras, habiéndose definido ya, bien ampliamente, como un gran éxito de risa. Hay para rato con esta obra que, puede decirse, gusta más en cada representación.

La Mary debuta hoy en Rosario

Hoy partieron para Rosario los elementos de la compañía Mary - Mario - Padín, que han terminado fructífera temporada en el 18 de Julio de Montevideo. Hoy debutarán en el Olimpo de la ciudad primeramente nombrada, con "¡Criollo viejo!", la comedia de Pedro Benjamín Aquino y "Los angelitos", de José Antonio Saldías. Es de esperar que el éxito les sea propicio, que harto lo merecen Felisa Mary y sus compañeros de cartel, que actúan al frente de acordado conjunto y cultivan un repertorio variado y de cierta honestidad artística.

Arata busca una característica

Luisa Socíate, actriz de carácter de la compañía que encabeza el aplaudido Luis Arata, impulsada por sus deberes conyugales, abandona su puesto en esa compañía y se lanzará, en larga jira por la América "que aún reza a Jesucristo y Alá habla en español", a la vera de la naturaleza en compañía, el popularísimo "real" del "fiato" Delfino, "factotum" del elenco Vittone - Pomar.

Arata busca una característica para reemplazar a la desertora. Manda telegramas, celebra conferencias telefónicas y hasta hay quien dice que está dispuesto a poner un aviso en nuestro formidable colega "La Prensa". Sin embargo, la cosa no es tan difícil. El género abunda. Lo que no se sabe hasta la hora de éstas es quien hará las viejas en lo sucesivo, en aquel elenco. ¿Será la Vila, característica de la Alcpintana? O, mejor, ¿no será Aurelia Ferrer, la que hasta hace poco desempeñaba ese puesto con Vittone - Pomar? Así, todo vendría a quedar en simple trueque.

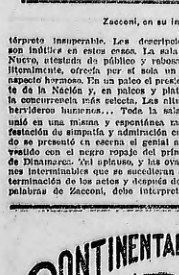

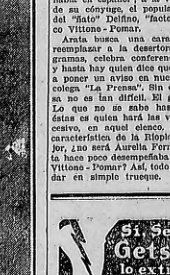

El Mundo á través del objetivo

LAS ELEGANCIAS DE LOS INDIGENAS DE KENYA.

Para ver estas elegancias hay que internarse hasta la colonia de Kenya, en el Africa Oriental. Y ellos de Kentya quedan lo suficientemente tierra adentro para poder conservar sus usos y costumbres pintorescos que hoy vemos en esta fotografía. Los de Kenya tratan bien á los ingleses á quienes les dicen en su lengua "los hombres de cara y orejas coloradas", un poco compasivamente, sin duda. Arriba vemos a todas las damas de la aristocracia de Kenya, listas para bailar un ade las danzas rituales y abajo, a las "pollitas", listas para entrar en sociedad, en otra danza. La especialidad de estas muchachitas, consiste en que la mayor elegancia consiste también en la cantidad de chucherías y adornos que pueden ponerse encima...

UNA APOTEOSIS FLORIDA EN BAYONA

La ciudad de Bayona, casi en el límite de España, sobre el Atlántico, está orgullosa de ser la cuna de muchos hombres ilustres. Entre otros, uno de los más recientes y fallecidos hace poco, es León Bonnat, el famoso pintor considerado como uno d elos más estupendos retratistas del siglo pasado. Se acaba de inaugurar la estatua de León Bonnat delante de del municipio bayonés y uno de los números más delicados de la ceremonia, en vez de los discursos y de "descubrir" quien era Bonnat, consistió en que las chicas más lindas de Bayona cubrieran de rosas la cotat un del pintor,...

Cigarrillos y Tabacos Ingleses
de fama mundial
Capstan
Lo que fuma el Gentleman
Unicos Importadores
Dupre y Lenz - Viamonte 1043 - Bs. Aires

LA EXTRAÑA VID ADE BERLIN

Berlín, la gran ciudad, "el alegre Berlín" de otros tiempos no tiene hoy, virtualmente, sino dos preocupaciones: la de saber a cómo ha descendido el marco y cuánto han subido los artículos de primera necesidad. En estas fotografías vemos, arriba, la cola de la multitud ante una tienda que ofrece una pechinchas: la libra de manteca a 100.000 marcos... Y otra cola de gente ante un puesto de artículos provenientes del Mar del Norte. Al centro, uno de los nuevos papeles del Reichsban por el cual se emiten cinco millones de marcos de una sola vez. Abajo el transporte de los marcos en camiones y un detalle de la locura del cambio y de las especulaciones: un quiosco de vender periódicos convertido en agencia de cambio para facilitar cambio a los extranjeros.

UN POQUITO DE CATASTROFES QUE NO SON YANQUIS . . .

No siempre han de tener el monopolio de las catástrofes los yanquis. Damos aquí algunas perfectamente inglesas, o de las colonias. En la primera se ve los trabajos previos para la voladura del "Vindictive" en la bahía de Ostende, en que perecieron ahogados tres buzos. La segunda, en Hesk, cerca de Selby, Inglaterra un accidente ferroviario. A consecuencia de un choque se ha metido un vagón de carga al jardín del jefe de estación y un vagón postal quedó apoyado en el techo. Abajo, 3 y 4: cerca de la ciudad del Cabo caminaba un automóvil cuando a la montaña que quedaba a un lado del camino se le ocurrió derrumbarse. Aplastados todos los ocupantes. Véase cómo quedó el auto en el lugar del siniestro. Era el 4946 de la ciudad del Cabo. Oto. guineteras...

La efemérides de hoy

LOS CATALANES Y EL MEDICO RIGALDIA

(12 de septiembre de 1589)

Hay una página negra, negrísima en la historia de la muy ilustre ciudad condal de Barcelona: el día en que se cometió la mayor y la más atroz de las iniquidades con un médico francés que se llamaba Rigaldia y que, para mal de sus culpas, se le ocurrió ir a curar gentes en la región de Cataluña.

Los catalanes tienen perfecto derecho para vergonzarse de sus abuelos que llevaron a cabo una atrocidad sin ejemplo contra un indefenso médico. ¿Y por qué? —diréis—por qué se cometió la injusticia?

Pues nada menos que por que Rigaldia supo curar a los enfermos. Lo lógico, lo natural es que se lo hicieran pasar sufrimientos y disgustos por no saber curar. Pero es el caso que Rigaldia los pasó, por culpa de los catalanes, sin mayor motivo que el de curar a sus enfermos.

Lo que no deja de ser bastante original.

Vamos al grano.

Nadie sabe nada de este Rigaldia, como no sea su extraño proceso y su muerte cruel, ocurrida en la ciudad de Barcelona, donde tenían la misma peste, se acordó llamarlo para que prestara allí tan útiles servicios.

Rigaldia exigió ciertas condiciones y el Concejo de la ciudad se apresuró en darle gusto en todo lo que pedía. Por lo demás, no son muy exageradas que digamos estas condiciones que hoy van a parecer un tanto extrañas.

Rigaldia pidió, para él un sueldo de cuatro ducados diarios y un ducado para cada uno de sus ayudantes Juan Despasseo, Juan de Santpey y Bartolomé Foxá. Otras condiciones estipulaban el compromiso de no revelar Rigaldia el secreto de su método curativo y otra establecía que se daría a los franceses una casa especial, en la que serían atendidos los enfermos con todos los artículos necesarios y los víveres para el sustento. Y, por último, una condición que satisfacía la vanidad de los franceses y haría ponerse amarillos de rabia a los médicos de Barcelona: Rigaldia y su gente estaban autorizados por el Concejo de Barcelona a llevar unas bandas de seda roja sobre su vestido, en vez de las bandas blancas que llevaban los demás médicos.

Las curaciones marchaban maravillosamente, pero, conforme al contrato, se hacían en el mayor de los misterio. Los enfermos quedaban alejados breves días en la casa misteriosa y salían de allí sanos, salvos, aunque hubieran sido llevados en las últimas esperanzas de vida. Rigaldia fué para el pueblo el médico maravilloso, poseedor de algún secreto que no lo revelaría por nada.

Este exceso de popularidad le perdió.

Los demás médicos no podían reprimir el sentimiento de envidia que les causaba la presencia del colega, tan afortunado. Empezó a propalarse el rumor de que todas aquellas curaciones, inclusive a enfermos desahuciados por todos los demás médicos, no podían deberse a otra cosa que a pactos secretos o maquinaciones de Rigaldia con el mismísimo Demonio.

No de otro modo podía explicarse aquel no fallar ni en una. Poco a poco fué tejiéndose en torno a este médico la más injusta de las campañas. Se decía ya sin embozo que era un mágico peligroso. Alguien en la noche había sentido olor a azufre, lo que denotaba indudablemente la presencia del Diablo, y por fin un testigo, que nunca falta para estas cosas, aseguró que había visto al doctor Rigaldia, montado en una escoba, salir por los aires a la media noche.

Se instauró el proceso. Así fueron de malagradecidos los barceloneses de entonces con el doctor Rigaldia. Otros testigos declararon que habían sido víctimas de atrocidades en la casa misteriosa, que Rigaldia y sus tres ayudantes se entregaban a prácticas misteriosas y que, en fin, que aquello era la casa de las abominaciones.

El proceso fué rápido. Reunidos los prohombres y Concelleres de Barcelona, en el salón del último piso de la Casa de la Ciudad, se falló el proceso. Rigaldia fué condenado a ser descuartizado y a que se le cortaran las manos y fueran quemadas después... Nada más por el momento.

Al día siguiente ejecutóse la bárbara sentencia, y Rigaldia pereció de la triste manera consignada, en el proceso. Después de lo cual sus verdugos, no quedarían tan frescos comiendo sus manjares con la mayor tranquilidad. Porque así es el mundo de injusto...

"EL PUÑAL DEL MAZORQUERO"

Tragedia histórica de la época de Rosas

BASADA EN LA NOVELA DE LA ILUSTRE PATRICIA D. JUANA MANUELA GORRITI

Véanlo en los principales cines de la capital

SUPER PROGRAM

Sigue exhibiendo con exito creciente

LOS MISTERIOS DE PARIS

LA UNICA VERSION EXACTA DE LA OBRA DE EUGENIO SUE

El formidable "suceso" alcanzado en su estreno, convierte a los salones que la exhiben en "rendez vous" solicitados, por el numeroso público que sabe apreciar lo artístico, lo entretenido y lo bello.

SALONES QUE LA EXHIBIRAN EN LA PRESENTE SEMANA

EMPIRE	*SUIPACHA*	*METROPOL*
IDEAL	*ESLAVA*	*General URQUIZA*
BELGRANO	*SELECT BUEN ORDEN*	*PERLA*
	RADIUM 6	

CURELL Co.

LAVALLE 764 — U. T. AVENIDA 1249 — BUENOS AIRES

Dr. PICCININI

Ex Jefe de Clínica del Hospital San Roque (Córdoba). Médico del "Círculo de la Prensa". Especialista: sífilis, urinarias, piel, esborres (piel grasosa). Trasladó su consultorio, Pte. J. E. Uriburu 174. — Consultas de 11 a 17.

SECRETAS - URINARIAS

Dr. JARAMILLO ESTRADA, especialista; cura rápida de uretritis, gota militar, estrechez, úlceras, Debilidad. Cura de avariosis.
URUGUAY 344. — U. T. 0793, Lib.
Consultas de 2 a 6

Football y todos los demás deportes

Volvemos sobre lo mismo

Los chilenos al margen de los reglamentos

Hoy ha debido partir de Córdoba para Chile el primer equipo del club Talleres, donde jugará varios partidos contra equipos de la Asociación Chilena de Football.

La jira en sí tiene dos significados completamente opuestos; uno simpático por ser realizado por el propio esfuerzo de una institución, ya que Talleres se pagan todos los gastos de traslado, y otro antipático porque revela la poca sinceridad de procederes de los dirigentes chilenos, los cuales vuelven en esta ocasión a violar los pactos y resoluciones de la Confederación Sudamericana de Football que han prometido respetar, firmando los compromisos y convenios respectivos.

Vuelven, pues, los dirigentes chilenos a reeditar sus viejos manejos de falsos cumplidores de compromisos contraídos, de hombres sin escrúpulos para los cuales la palabra y los convenios existentes no tienen ningún valor cuando se trata de sacar de una inmoralidad, una ventaja pecuniaria.

Vuelven los dirigentes chilenos a colocar a la Asociación Chilena al margen de la decencia y de los convenios internacionales, haciendo trizas la moral y la correcta forma de procederes. Y vuelven los dirigentes chilenos a usar de la mentira, de la falsedad, del engaño, para tratar de justificar el paso en falso a darse.

En efecto, puesta sobre aviso la entidad chilena por la Asociación Argentina de que es ley Talleres estaba al margen de la reglamentación interna por no ser un club que no podía disputar partidos con los clubs y equipos afiliados a ella, ha dado la callada por respuesta, y tratando de justificar su acción con la descabellada salida de que "Talleres no está afiliado a la Amateur porque ya finalizó sus compromisos del campeonato". Teoría esta que por la estupidez y lo incongruente no merece ni siquiera los honores de que se la discuta.

Ya en otra oportunidad, los chilenos se colocaron al margen de la reglamentación internacionalista, y cuando vieron que la cosa se ponía fea para ellos y que el estatuto era terminante en el castigo a aplicarse a los que violasen los reglamentos de la Confederación Sudamericana de Football, entonces se "colgaron" y no se metieron ni volver a caer en el mismo pecado. Pero esta vista que los dirigentes chilenos son como las "hormiguitas", que prometen regenerarse, pero a quienes siempre el vicio las domina.

La Asociación Argentina, ayer mismo ha puesto en conocimiento de la oficina de la Confederación Sudamericana de Football y tenemos entendido que esta oficina se dirigirá en el día de hoy a la entidad chilena, poniéndola al corriente, — si es que ya no se acuerda de ello, — de la penalidad a que se hacen merecedores los que infringen los reglamentos de la Confederación.

¿Habrá un nuevo debate y se expulsará a la Asociación Chilena de la Confederación Sudamericana de Football, en el próximo Congreso? Todo dependen de que la entidad chilena oficialice los partidos con Talleres de Córdoba.

EL GRAN ENCUENTRO DEL DOMINGO

River Plate v. Colón, de Santa Fe

Con sumo placer ha de ser recibida la noticia, entre el numeroso elemento deportivo de esta capital, la realización del match de fecha para el próximo domingo entre el equipo superior de los de diamantes y el campeón santafesino Colón.

El equipo colonista de brillante actuación en Santa Fe y en el interior de la República — por los frecuentes viajes realizados a diferentes provincias — triunfando o empatando en cuanto encuentro tomó parte, ha de producir la más fatigosa satisfacción su presentación en nuestra capital.

Desde estas columnas hemos puntualizado en diversas oportunidades el poderío de que goza en Santa Fe la representación que inviste ante el football santafesino, y no menos la seguridad de no habernos equivocado. El club Colón, es una institución prestigiosa y respetada en el interior de nuestra República por las pruebas de caballerosidad que ha dado. Jamás negó su concurso a cualquier festival benéfico que se organizase. Nunca puso reparos cuando algún modesto club santafesino en situación precaria solicitó su concurso.

Y por último, debe recordarse el noble gesto que tuvo para el nadador santafesino Pedro A. Candioti al patrocinarle aquella memorable prueba después de haberse negado otras instituciones importantes santafesinas y que estaban en la obligación moral de ayudarle.

En cuanto al poderío de su team de primera división, sólo debemos mencionar sus recientes triunfos sobre Belgrano de Córdoba, Federación Tucumana e Independiente de esta capital y con anterioridad obtuvo señalados triunfos contra Rosario Central, Tiro Federal de Rosario y Peñarol de Montevideo.

Y no sólo debemos concretarnos en este breve comentario a su primer equipo. Sus cuatro divisiones restantes marchan a la cabeza de sus diversos campeonatos, descontando de ellos a la tercera división, que días pasados en forma encomiable clasificóse campeón del corriente año.

Pero no vista tiene tanta importancia, puesto que es la primera vez que actuará en nuestra capital y por lo tanto el valer del equipo santafesino es desconocido para muchos.

Esperemos, pues, su presentación y por ella veremos que hemos estado en lo cierto al calificar de primera fuerza del equipo superior de Colón de Santa Fe.

El cuadro que nos visitará y actuará contra River, será el siguiente:

Gerónimo Ramírez; Roberto Casablanca y Eulalio Gómez; Eduardo R. Ehagüe (capitán); Juan Pedro Coronel y Leopoldo Mendoza; Víctor M. Battistella, Guillermo Molinari, Tomás Choyarte, Albino Martínez y Pascual Loyarte.

Acompaña al equipo en carácter de delegados, los señores J. Leonidas Legizamón, R. Cullen Funes y Marcelo Bonazola.

Con el próxito de agasajar dignamente a los santafesinos, las autoridades de River Plate han organizado un interesante programa de festejos que publicaremos en oportunidad.

Talleres de Córdoba a Chile

Hoy partió para Chile, el primer equipo del club Talleres de Córdoba, afiliado a la Asociación Amateurs de Football, a efectos de intervenir en los partidos conmemorativas de la fiesta nacional chilena.

El viaje se realiza, a pesar de estarle prohibido a la Asociación de Football de Chile, por las reglamentaciones internacionales, mantener relaciones con clubs que no sean afiliados. Sin embargo, esa entidad se expone a tener un conflicto con la Confederación Sudamericana de Football que deberá ventilarse en el próximo congreso a realizarse en Montevideo a fines del mes próximo.

La delegación cordobesa estará constituída por los siguientes jugadores titulares: A. Rousset, F. Rosatti, V. Ponce, J. Contreras, P. Falco, E. Fernández, J. Frau, H. Salvatelli, E. Pieri, A. Pimentel y S. Busto. Como suplentes irán: D. Sibona, E. Arce, D. Biasuto, C. Albarracín. Serán acompañados por el señor Salvatelli, como referee y J. Botini C. Molina como delegados.

El club Talleres ha sido campeón cordobés en 1921 y 22 y 23.

Con este motivo, hemos recibido el siguiente saludo de los viajeros, que agradecemos:

"CRITICA, Buenos Aires. — Al abandonar hoy nuestra tierra rumbo a Chile, delegados y jugadores enviamos cordial saludo. — Club Talleres".

Del Cav. Lantieri

Desde Montevideo, donde embarcóse ayer para su patria, hemos recibido del representante del General que fué nuestro huésped — un concepturoso saludo que nos dirige con motivo de su regreso.

Agradecemos si bien mucho que vale el afectuoso saludo del buen amigo, y le deseamos un feliz viaje.

Un referee que informa

Por hallarse el field en malas condiciones fué el motivo por el cual el juez García suspendiera los matches que debía dirigir el domingo. Así lo comunicó a la Asociación.

Los partidos suspendidos fueron los del Club Victoria, 4a. y 5a. con Porteños Unidos y Aviador, respectivamente.

Se la dieron a los campeones

Los veteranos de Independiente, lograron el año pasado clasificarse campeones de su categoría, y creyeron, que este año también se les presentaba el campo semibrado de orégano, tanto más que en los dos partidos jugados habían sido otros tantos triunfos fáciles, pero el domingo se les apareció la viuda.

Atlanta también tiene su equipo de veteranos con pretenciones de campeones y éstos han sido los que se han encargado de darle la "estranadón" a los de Independiente, ganándoles por 4 goals a 1.

Con esta triunfo los veteranos de Atlanta se encabezan el campeonato con tres partidos jugados y los tres ganados.

No dejó conforme a nadie

El referee Casoli, fué el encargado de controlar la brega que sostuvieron el domingo último los equipos de intermedia de Villa Crespo y Sp. Villa Ballester.

Su actuación no fué nada buena, tanto que para demostrarlo basta decir que tanto los de Villa Crespo como los de Villa Ballester, han mostrado disconformes de su actuación, no haciendo ocultación del desagrado que les ha causado.

Se llama andar en la mala.

Un telegrama de felicitación

El "doctorcito" Sosa, presidente del Club Peñarol, de Montevideo, ha dirigido en telegrama de felicitación al club Talleres de Córdoba, por haber conquistado este club el campeonato de la Liga Cordobesa.

Es un gesto.

Los referees también se compadecen

Los referees de la Asociación Argentina han firmado una nota, que han remitido en el día de ayer a la Liga Rosarina, en la cual piden que le sea levantada la pena que viene sufriendo el conocido juzgador Adolfo Celli.

Creemos que después de tantos peligros los dirigentes rosarinos no encontrarán mayores obstáculos en levantar la pena disciplinaria que sufre el citado juzgador.

La va de pase

El joven A. González, que militara hasta ahora en la escuadra de Sportivo Monserrat, ha solicitado pase para actuar en Argentinos de Quilmes.

Por lo visto, este footballer está cansado de actuar por el club catalán y lo dice por uno criollo.

Falta linea media

Mientras no consigan formar otra línea media, Defensores de Belgrano sufrirá grandes derrotas.

El domingo consiguieron a duras penas, empatar el match a Sportivo Buenos Aires, que ocupa uno de los últimos puestos, debiendo el team con Pirandoni bien pudiera que defienda con éstos los colores del club Sportivo Dock Sud.

Viejo Pascual a buscar hombres de media falseza, sino la cosa se pondrá más fea de lo que está.

Quiere ser libre

Alcardi, viejo pugador, ha enviado una nota al Consejo Superior de la Asociación Argentina, solicitando se le declare jugador libre, porque así conviene a quien quiere saber más nada con el club que actúa actualmente.

¿Volverá a Germinal?

Asociación Argentina de Football

División intermedia

Publicamos a continuación la posición que ocupan los equipos que disputan el campeonato de intermedia de la institución del epígrafe.

ZONA NORTE —

	J.	G.	E.	P.	P.
San Martín	12	11	1	0	23
Chas Juniors	12	6	3	3	15
Sp. Balcarce	10	6	1	3	13
Caseros	12	5	2	5	12
Cent. Argentino . .	11	5	1	6	11
Germinal	12	5	1	6	11
Unión	12	3	6	3	9
Sp. Olivos	12	3	3	6	9
Retiro	12	2	5	5	9
Sp. Municipal . . .	10	3	1	6	7
Victoria	11	1	3	7	7
ZONA SUR—					
Nacional	9	6	2	1	14
Sportsman	9	5	3	1	13
Adrogué	9	4	1	4	12
Los Andes	10	3	2	5	8
Sarmiento	10	2	2	6	6
Wilde	8	3	1	4	7
Martín Arín	8	3	0	5	6
Chacabuco	8	2	2	4	6
Deustcher Jussiall .	8	0	2	6	2
ZONA OESTE—					
La Paternal	11	8	1	2	17
Buenos Aires	13	7	3	3	17
Leandro Alem . . .	11	4	6	1	14
Sp. Ramos Mejía . .	11	6	2	3	14
Sp. Monserrat . . .	10	5	3	2	13
Barracas Juniors . .	11	4	4	3	12
Moreno	11	3	1	7	7
Mordn	10	2	2	6	6
Ituzaingó	12	1	3	8	5
Porteños Unidos . . .	11	0	3	8	3

Sierra Bayas v. Mecánica F. C. S.

En Sierras Bayas, y patrocinado por el presidente de la institución local señor Juan S. Bonetti, después de realizar una excursión por los sitios más pintores y de regreso de una visita hecha al pueblo de Sierra Chica (previa las comilonas y bailes de práctica), se realizó un partido de football, venciendo los locales por 4 goals a 1.

Los cuadros se presentaron así:

Sierras Bayas. — V. Carrión; H. Bobbiani y O. Cagnoni; A. Talleferro, P. Echevarrieta y J. Scrimizzi; S. Bruno (cap.) A. Gomas, M. Vivarelli, A. Zamora y F. Echevarrieta. Linesman: B. Grez.

Mecánica F. C. S. — Reggiani; Geannone y Botón (cap.); Spadani, Bruni y Fassone; Maurin, Boccanera, Noé, Minondo y Zerón. Linesman: Diani.

Actúó correctamente de referee el señor Bonetti.

Es de notar la idea que tuvo la muchachada de esta al no pensar sólo en su diversión y con un gesto digno de tenerse en cuenta, Joaquín Bárcena, M. Alvarez y M. Belón, iniciaron gestiones en varias casas de esta solicitando ayuda para los penados que podrían visitar y que por indicación de las autoridades del pueblo fueron merecedores de una atención por su excelente conducta y su correcto modo de ser.

A pesar de los buenos argumentos y no obstante la falta de apoyo de algunos dirigentes de casas ricas de nuestro comercio, consiguieron llevar y entregar al director de aquel establecimiento 100 paquetes de cigarrillos 43 y 50 mondeques de cuero donados por los señores Picardo y Cía., y Saint Hnos. Esta iniciativa fué muy bien recibida tanto en la dirección del penal como en los pueblos de Sierras Bayas e Hinojo.

Asociación Amateurs

Fixture de divisiones inferiores para el domingo próximo

Segunda norte—

River Plate B v. Platense; Centenario Argentino v. River Plate A; Sportivo San Isidro v. Villa Acasuso.

Segunda sud—

Independiente v. Racing; Buenos Aires Central v. Sportivo Buenos Aires; Barracas Central v. Argentinos del Sud.

Segunda oeste—

San Lorenzo v. Almagro Central.

Tercera norte A—

Defensores de Belgrano v. Estudiantes A; Sportivo del Norte A v. Villa Acasuso; Alvear v. Excursionistas.

Tercera norte B—

River Plate v. Tigre; Centenario Argentino v. Sportivo San Isidro; San Isidro v. Sportivo del Norte B.

Tercera Sud—

Quilmes v. Buenos Aires Central; Talleres v. Argentinos del Sud B.

Tercera Este—

Sportivo de Alsina v. Almagro Central; San Lorenzo v. Sportivo Buenos Aires.

Tercera oeste A—

Sportivo Floresta v. Liniers.

Tercera oeste B—

Nacional v. Platense; Sportivo de Almagro v. Atlanta B.

Cuarta norte A—

San Isidro v. Tigre A; Villa Acasuso v. Sportivo San Isidro; River Plate A v. Defensores de Belgrano A.

Cuarta norte B—

Defensores de Belgrano B v. River Plate B; Tiro Federal Crespo v. Tigre B; Estudiantes A v. Centenario Argentino; Villa Ballester v. Sportivo del Norte B.

Cuarta norte C—

Platense B v. Estudiantes B; Excursionistas v. Atlanta A; Sportivo del Norte C v. Alvear.

Cuarta sud A—

Racing C v. Barracas Central B; Sportivo Buenos Aires v. San Telmo; Argentinos del Sud v. Buenos Aires Central.

Cuarta sud B—

Independiente A v. Gimnasia y Esgrima de La Plata B; Deportivo de Lomas v. Estudiantes.

Cuarta sud C—

Quilmes v. G. y Esgrima de La Plata A; Wilde v. Honor y Patria B; Independiente B v. Estudiantes de Bernal.

Cuarta Este A—

Almagro Central v. Sportivo de Almagro B; San Lorenzo A v. Sportivo Alsina; Independiente C v. Rafié.

Cuarta Este B—

F. C. Oeste A v. Atlanta B; Nacional v. Estudiantil Porteño A.

Cuarta oeste—

Sportivo Floresta v. Rivadavia.

Quinta norte—

River Plate A v. San Isidro; Sportivo del Norte v. Platense.

Quinta sud—

Bánfield v. Talleres; Racing A v. Independiente.

Quinta oeste—

Sportivo de Almagro v. F. C. Oeste.

Veteranos—

Bánfield A, River Plate B; Estudiantes A v. River Plate A; Atlanta v. Racing; Barracas Central v. Independiente.

Club Deportivo Fluminense

Próxima carrera

El club del epígrafe organiza para el 23 del corriente próximo una carrera pedestre sobre 2000 metros, reservada para atletas menores de 16 años.

Los pruebas instituídas son los siguientes:

1o. Lo. objeto artístico, donado por la cervecería «Los Quilmes»; 2o. 1.o y 3o., copas; 4o. y 5o. medallas.

Club Atlético Independiente Lanús

En la asamblea general extraordinaria celebrada por los socios de esta institución el día 5 del corriente, fué designada la nueva comisión directiva hasta enero de 1924, en la siguiente forma:

Presidente, señor A. Alvarez; vice, A. J. Alvarez; secretario, J. Méndez (hijo); pro, I. Mastrasso; tesorero, J. Marchiani; pro, J. Gutiérrez; revisores de cuentas, A. Silla y J. Defolippo.

Club Sportivo Sud Americano

Asamblea general extraordinaria

La comisión directiva de este club, por intermedio de su secretaría nos comunica que el sábado 15 del corriente realizará en su local calle Directorio 1254 una asamblea general extraordinaria, para la cual recomienda la asistencia de sus asociados habiendo confeccionado la siguiente orden del día:

1o. Lectura del acta anterior; 2o. Elección del vicepresidente; 3o. id. de prosecretario; 4o. id. de protosecreto; 5o. id. de tres vocales; 6o. id. de la comisión revisora de cuentas; 7o. Cambio de colores del equipo.

COMPAÑIAS DE NAVEGACION

Hamburgo-Sud Americana :-: Hamburg-Amerika Linie

A. M. DELFINO y Cía. — Reconquista 335

(S. A. MARITIMA Y COMERCIAL)

PROXIMAS SALIDAS DE BUENOS AIRES

VAPOR	SALIDA	ESCALAS
VILLAGARCIA	13 Setiembre	VIGO-CORUÑA-HAMBURGO
CAP NORTE	20 Setiembre	LISBOA-VIGO-HAMBURGO
TEUTONIA	27 setiembre	VIGO-HAMBURGO
ESPAÑA	4 Octubre	VIGO-CORUÑA-HAMBURGO
CAP POLONIO	11 Octubre	LISBOA-VIGO-HAMBURGO
BADEN	18 Octubre	VIGO-CORUÑA-HAMBURGO
LA CORUÑA	1 Noviembre	VIGO - CORUÑA

El "CAP NORTE" y "CAP POLONIO" además de las escalas arriba indicadas, tocan también en Santos, Río Janeiro y Rotterdam.

EN TODOS LOS VAPORES 3.a CLASE ESPECIAL

BALON

Ecos del gran match del domingo — Dep. Argentino vence a Chacabuco. — Lo que hace el C. U. de la Federación

El domingo pasado se midieron por el campeonato los primeros equipos de los clubs Chacabuco y Deportivo Argentino en el field de los primeros, ante un numeroso público.

Este match era esperado con marcadas simpatías por los aficionados, por cuanto el que resultara vencedor, sería el probable campeón de la temporada, pues Chacabuco de todos los matches jugados, excepto uno, los había ganado. En cambio, Deportivo Argentino, hasta la fecha "invicto", de haber perdido debería jugar una final con Chacabuco. El partido, en general fué bueno a pesar de que el juez señor Guala no debió nunca darle tanta "bolilla" a los jugadores, por cuanto esto le quita brillo y lucimiento al partido.

Los dos goals del triunfo fueron marcados por Domínguez y Romero (los dos hombres del field).

ALGO COLOSAL

Es público y notorio que Angel E. Negri fué expulsado del seno de la Federación debido a la "cultura y decencia" que empleó en su correspondencia para con los miembros que componen el consejo de la Federación. Bien; este "caballero" es presidente del Club Juventud, y en la última sesión que realizó el Consejo, el citado club envió una carta ultimátum intimando al C. U. a levantarle la suspensión que pesa sobre el mismo, dándose un plazo de 15 días para su contestación, satisfactoria o no. Aparte de lo ridículo de la pretensión del Club Judía por el citado "caballero", quien desde ningún punto de vista moral debió darse entrada en la sesión, pero los "consejales", como diría Kaiser, votaron por dar entrada a la nota con un criterio que hasta la fecha no lo conocíamos Suárez, al delegado de Argentinos de Bánfield, fué el único que se opuso.

¡Bien por el negro!

RESULTADOS DEL DOMINGO

Primera división

Olimpia 12, Argentinos de Bánfield 3.
Dep. Argentino 2, Chacabuco 6.
Sp. Almagro v Atenea (puntos al primero.

Tercera división

Alba v Atenea (puntos al primero).

RICARDO C. BOGGINI

Este señor, referee oficial de la Federación, faltó a dirigir el encuentro que se le había designado y el C. U. para que otra vez no falte, lo suspendió por 8 partidos (relindente). C. Boggini, a descansar...

Teniendo en cuenta su arriesgado valor y unido a ello la bondad de la máquina que empleará, no sería difícil que el anhelado campeonato de ciclismo, lo que evidenciaría lo mucho que progresamos en los deportes mecánicos.

Ernesto Blanco, también utilizará el modelo 24. —

Ernesto Blanco, campeón motociclista de condiciones extraordinarias, por no ser menos que los demás de su talla correrá en el Campeonato del Kilómetro con la "Harley Davidson" modelo 24, en la categoría de fuerza libre para máquinas sobre las.

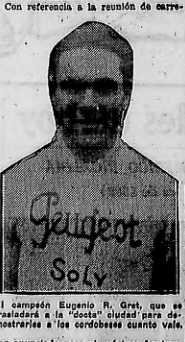

Antonio Gaudino

lo de nuestro campeón se viera colmado, lo que evidenciaría lo mucho que progresamos en los deportes mecánicos.

Ernesto Blanco, también utilizará el modelo 24. —

Ernesto Blanco, campeón motociclista de condiciones extraordinarias, por no ser menos que los demás de su talla correrá en el Campeonato del Kilómetro con la "Harley Davidson" modelo 24, en la categoría de fuerza libre para máquinas sobre las.

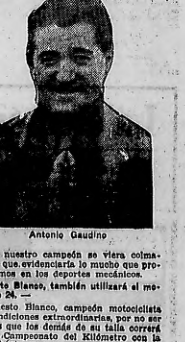

Ernesto Blanco

No dudamos que obtendrá una brillante colocación teniendo en cuenta su envidiable "mufleza" de la proporcionada dos tantos roldosos triunfos en todas las luchas en que ha intervenido.

Gerli también participará.—

La "Indian" especial, estará representada en esta gran prueba por Gerli, el veterano y bien conocido motociclista que tantas veces obtuviera clasificaciones envidiables en competiciones análogas.

Asegura que la máquina responde en las pruebas a que ha sido sometida y que el record establecido hasta el presente será superado y por una distancia bastante considerable.

Como verán nuestros lectores los deseos no pueden ser mayores, de cumplir se podremos comprobamos una vez más de las proezas realizadas por nuestros hábiles corredores.

Un referee que informa

Por hallarse el field en malas condiciones fué el motivo por el cual el juez García suspendiera los matches que debía dirigir el domingo. Así lo comunicó a la Asociación.

Los partidos suspendidos fueron los del Club Victoria, 4a. y 5a. con Porteños Unidos y Aviador, respectivamente.

Ecos del circuito de Monza

De acuerdo con los telegramas recibidos, se había dicho que Macoco Alzaga Unzué, participante de la importante prueba automovilista realizada el domingo último en el circuito de Monza, había ocupado el cuarto lugar.

Según despachos recibidos hoy de Roma, después de verificados los tiempos empleados por los participantes y homologados los resultado general de la carrera, nuestro compatriota ha sido trasladado al quinto puesto.

No podrán jugar en Mar del Plata

El prestigioso Club Lito de Montevideo, que al amigo Atilio Rodríguez tiene por capitán general, no podrá jugar en Mar del Plata, por cuanto la entidad que dirige los destinos del football de esta linda ciudad, se halla afiliada a la Asociación Amateura.

El domingo se juega un importante partido de football

En el field del club de la cortada, se realizará el próximo domingo un importante encuentro, entre los fuertes equipos de Huracán y Del Plata.

El clásico encuentro se llevará, pues, acabo el domingo, después de las numerosas postergaciones que debido a los compromisos internacionales jugados han hecho imposible su realización.

Nuestros aficionados tendrán ocasión de presenciar un encuentro, que sin duda alguna, ha de dejar inolvidables recuerdos entre nuestros aficionados.

El partido será bravo y por ende interesante y por tal causa está justificado el gran interés que existe por presenciarlo.

Porcentajes amateuristas

A continuación publicamos los porcentajes recaudados en los partidos jugados el domingo último:

San Lorenzo v. Bánfield . . .	1.824,50
Independiente v. Atlanta . . .	977,50
San Isidro v. Platense . . .	773,90
Estudiantes v. Quilmes	529,20
V. Bánfield v. Tigre	261.—
Lanús v. F. C. Oeste	196,90
B. Central v. Arg. del Sud . .	91,10
Def. Belgrano v. Sp. Bs. Aires	78,10

Un importante torneo en San Martín

El próximo domingo, organisado por el Club Central Argentino, se realizará en la vecina localidad de San Martín, un importante torneo Atlético.

El programa confeccionado es interesante y consta de numerosas pruebas que por su importancia han de resultar interesantes.

Se realizará igualmente un importante match de football entre los equipos de Central Argentino y Sportivo Olivos.

Asociación Amateurs de Football

Partidos de primera a jugarse el próximo domingo

G. y Esgrima v. Bánfield.
Platense v. Lanús.
Atlanta v. D. Lanús.
Racing v. San Lorenzo.
Tigre v. Quilmes.
F. C. Oeste v. Barracas Central.
Sp. Buenos Aires v. Est. Porteño.
Bánfield v. Sportivo de Almagro.
Estudiantes v. San Isidro.
Arg. del Sud v. Independiente.

"La voz del aire"

PROGRAMAS COMPLETOS PARA LAS AUDICIONES A REALIZARSE HOY. OTRAS NOTAS

Pasado mañana se inaugurará la Exposición Internacional de Radio-comunicaciones

El 14 del corriente a las 21 será inaugurada la exposición Internacional de Radiocomunicaciones que funcionará en el Luna Park, calle Corrientes 1066.

El gran interés público que ha despertado esto certamen en el que está representado lo más selecto del comercio de radio coincide con el desarrollo que se dará por vía inalámbrica del encuentro de nuestro campeón Firpo por el campeonato del mundo mantiene al público al corriente CRITICA de todos los pormenores de la difusión y progreso de la radiotelefonía en el país, tiene asegurada la primicia de informar que la Compañía Western Electric colocará en la pista anexa de la Exposición sus grandes altoparlantes de madera construídos especialmente para grandes auditorios.

Una ligera entrevista que hemos tenido esta mañana con el Director General de la Mastropaolo Exposición, señor Rafael Mastropaolo nos ha dado detalles verdaderamente interesante de la disposición acústica que se le darán a estos grandes altoparlantes, cuya nitidez en la voz y claridad ha dado tanto que comentar en Norte América.

Se han tomado todas las medidas del caso para que el auditorio no sufra aglomeraciones.

En la gran pista anexa existen cómodos sitios y palcos donde las familias podrán tomar fácil colocación, y podemos asegurar que son muchos los pedidos que se hacen para asegurar comodidades.

Los pedidos de localidades pueden hacerse desde mañana en el local de la calle Corrientes.

Como hemos informado, el Buenos Aires Radio Club establecido en la calle Alsina 2008 patrocina este certamen de aficionados, habiendo recibido en la secretaría del mismo enorme cantidad de aparatos radios que constituyen verdaderas comodidades.

CRITICA mantiene por el momento alguna reserva sobre la novedad de algunos de ellos y publicará en oportunidad detalles interesantes de los mismos.

EL PROGRAMA DE HOY

Sociedad Radio Argentina

Longitud de onda: 280 metros

A las 21. — Transmisión de la opereta que en el teatro Coliseo cantará la compañía italiana Bertini-Gioana.

Compañía Radiotelefónica

Longitud de onda: 360 metros

A las 17.30. — Transmisión de un boletín proporcionado por CRITICA a la Exposición Internacional de Radio-Comunicaciones. Este boletín contiene las últimas informaciones cablegráficas de interés general, especialmente las relaciones dan con el próximo match que por el campeonato mundial de box sostendrá en Nueva York Luis Angel Firpo con Jack Dempsey.

Radio Club Argentino

Longitud de onda: 460 metros

A las 19.45. — Transmisión de un boletín noticioso, conteniendo datos comerciales, informaciones del exterior y consejos útiles para los aficionados, así como informes de la marcha de la institución.

Radio Cultura

Longitud de onda: 460 metros

A las 11. — Concierto a cargo de los siguientes ejecutantes: señor Frans Friol violinista, y el trío Radio Cultura, quien ejecutará un selecto programa.

He aquí los números del violinista:

1 Kreisler. Siebesleid.
2 Chopin. Nocturno, op. 9. No. 2.
3 D'Ambrosio. Canzonetta.
4 Wieniawski. Mazurka.

A las 21.30. — Recital de piano y órgano expresivo a cargo de la concertista señorita Carmen Suárez.

1 Haydn. Andante con variaciones en fa menor (piano).
2 Georges Boetz. Cantilene (órgano expresivo), acompañado al piano por el profesor señor Di Brico.
3 Beethoven. Adiós al piano (piano).
4 Musella. Valtz lento (piano).
5 Jules Mouquet, a) Pastorale. b) Sarabande (de la suite symphonique en si bemol op. 9). órgano expresivo.
6 Schubert-Liszt. Soirées de Vienne número 6 (piano).
7 H. P. Toby. Chanson Florentine (órg. expresivo), acompañado al piano por el profesor señor Di Brico.
8 Sauer. Murmure du vent (piano).
9 Bach. Coral en fa menor (órgano expresivo).
10 Debussy. Jardin sous la pluie (piano).
11 Mendelssohn. Rondo capricioso (piano), op. 14.
12 Moszkowski. Les Vagues op. 24 No. 1 (piano).

En un intervalo el señor Eduardo González Lanuza dará una breve conferencia sobre el tema "Ultraísmo" y recitará "El poema de los caminos", de que es autor, y otro de Nora Lange y otro de Guillermo Juan.

Radio Sud América

Longitud de onda: 460 metros.

A las 13.30. — Audición por la orquesta de la Radio Sud América, con el concurso del dúo nacional Mármes Cánovas, acompañado por el guitarrista señor Spinas.

1 Alvarez. Ingratitud (samba).
2 Maffia. Pelele (tango).
3 Río. Amanecer (milonga).
4 Brown. Cuando Baila el amante (fox trot)
5 Márquez. Sueño (vals).
6 Joves. Pobre milonga (tango).
7 Río. Adiós (samba).
8 Tupisamba. Cheras (maxixe).
9 Río. Un año más (triste).
10 Pearly. Mes parents sont venus me chercher (fox trot).
11 Gentile. Déjeme que l'acompañe (tango).
12 Lara. Aquella tarde (samba).
13 Alietti-Romero. Un placer (vals).
14 Trifiletti. No te olvides (tango).
15 Márquez. La rosa de tu promesa (zamba).

Los números impares serán ejecutados por el dúo nacional Márquez-Cánoves, y los demás por la orquesta de la R. S. A.

A las 18.45 — "Los últimos modelos de París", número de modas a cargo de una revista femenina.

A las 19.15. — Cuentos para niños, narrados por la señora Carmen S. de Podolfini.

PROGRAMA DE MAÑANA

Compañía Radio Telefónica Argentina

Longitud de onda: 360 metros

A las 17.30. — Transmisión de un boletín proporcionado por CRITICA a la Exposición Internacional de Radio-comunicaciones. Este boletín contiene las últimas informaciones cablegráficas de interés general, especialmente las relaciones dan con el próximo match que por el campeonato mundial de box sostendrá en Nueva York, Luis Angel Firpo con Jack Dempsey.

Sociedad Radio Argentina

Longitud de onda: 280 metros

A las 21. — Transmisión de la opereta que en el teatro Coliseo cantará la compañía italiana Bertini-Gioana.

Radio Sud América

Longitud de onda: 460 metros

A las 11. — Noticiosos y anuncios.
A las 13.30. — Audición a cargo de la Orquesta Marcucci, compuesta por los señores Carlos Marcucci (bandoneón), Alfonso Lacueva (piano), Antonio Rodio (violín) y José di Clemente (violín).

1 Di Clemente. Soñando con tus besos (vals).
2 Gazziano. Algo bueno (tango).
3 Marcucci. Viejecita mía (tango).
4 Polito. El aristócrata (tango).
5 Cárdenas. Ay de mí (samba).
6 Solo de bandoneón a cargo del compositor Sr. C. Marcucci.
7 Lacueva. Rosa divina (tango).
8 Di Clemente. La cantinerita (tango).
9 Fernández. Lamento gaucho (tango).
10 Servido. Alma noble (tango).
11 Polito. Pulando (tango).
12 Marcucci. Tus caricias (tango).

Segunda parte por la orquesta de la Radio Sud América.

1 Lope. Vito (paso doble).
2 Razigade. Idylle passionnelle (vals).
3 Myddleton. Sueño de negro (intermezzo).
4 Pomichelli. La Gioconda (ópera) 1a. fantasía.
5 Gillet. La réponse a Manon.
6 Saint Saens. Pavane d'Etienne Marcel (solo de violoncelo), Sr. Enrique Globbi.
7 Pomichelli. La Gioconda (2a. fantasía).
8 Saturno. Otoño.
9 Delibes. Vals de Coppelia.
10 Bellerin. Mar del Plata chic (tango).

A las 20.30. — Concierto de producciones de autores argentinos, a cargo de los siguientes ejecutantes: Srta. Blanca de la Vega, declamación; señoritas Esther Salas, piano; Lía Cimaglia, piano; Jorgelina Salas, violoncello; Sr. Luis Benvenuto, barítono.

1 Mieses. Cantos.
2 A. Williams. Junto al fogón (Srta. E. Salas).
3 Lía Cimaglia. Leyenda (Srta. J. Salas).
4 Alfonsina Storni. Tú me quieres blanca (Srta. B. de la Vega).
5 Williams. La nube de mi mente (señor L. Benvenuto).
6 R. Pascan del Sar. Vals de concierto (Srta. L. Cimaglia).
7 Efemérides del día.
8 A. Williams. a) samba número 1; b) Cielito núm. 1; c) Gato núm. 3 (señorita E. Salas).
9 C. Pelliccr. La casa colonial, soneto, (Srta. B. de la Vega).
10 Amado Chimenti. Tres impromtus (señorita Lía Cimaglia).
11 R. Pascan del Sar. Nostalgias (señorita J. Salas).
12 A. Williams. La urna (señor L. Benvenuto).
13 C. Pelliccr. Pide y se te dará (Srta. B. de la Vega).
14 A. Williams. Adios a la tapera (señorita L. Cimaglia).
15 A. Williams. a) Sonata 1o. tempo; b) Yaraví (señorita J. Salas).
16 R. Pascan del Sar. Vals brillante (señorita L. Cimaglia).

Radio Club Argentino

Longitud de onda: 460 metros

A las 19.45. — Transmisión de un boletín noticioso, conteniendo datos comerciales, informaciones del exterior y consejos útiles para los aficionados, así como informes de la marcha de la institución.

Radio Cultura

Longitud de onda: 460 metros

A las 12.30. — Música y noticias.
A las 13. — Boletín del Ministerio de Agricultura.

A las 19.45. — Bailables a cargo de la orquesta típica Pacho.

1 Juan Magilo Pacho. El mantón de Manila (a dobe).
2 C. Magilo. América (shimmy).
3 Nervo. Reanimado de la vida (tango).
4 Rietti. Levantame (shimmy).
5 J. Magilo Pacho. El curdeta (tango).
6 Magilo Pacho. Los ojos de mi morena (paso doble).
7 Romano. Mate amargo (tango).
8 Gonzalez. La canción de mi novia (shimmy).
9 Radrizzani. Amor mío (tango).
10 J. Magilo Pacho. La Dolorosa (tango).
11 J. Magilo Pacho. Así te quiero yo (polka).
12 J. Magilo Pacho. La chacarera (tango)
13 J. Magilo Pacho. Mon aimar (shimmy)
14 J. Magilo Pacho. Mi monona (tango).
15 Chantrier. Leonela (shimmy).
16 Magilo Pacho. Amor que mata (tango)
17 Lehar. La danza delle libelluie (shimmy).
18 R. Rossi. Renacimiento (tango).

Un receptor en una sortija!

Portador de dos pequeños receptores a galena, se nos presentó esta mañana, el joven Vicente Rodríguez Viergel Figueroa. Uno de los aparatos, construído con bastante habilidad, está contenido en una cajilla de las comunes para pastillas de clorato de potasa.

El otro... es un precioso anillo de plata. En su parte central, está montado el receptor, que consta de dos enchufes para teléfonos y dos diminutos bornes de toma a tierra y antena.

El señor Rodríguez Viergel Figueroa aguzó en tal forma su ingenio que ha realizado un trabajo de joyería, donde no se sabe si admirar más la disposición de los reducidos accesorios o el aparatillo en sí.

Con la cajilla y el anillo se han escuchado todas las transisione se la metrópoli. Ambos receptores serán exhibidos en la Exposición Internacional de Radio-comunicaciones, que se inaugurará pasado mañana en el local del Luna Park, calle Corrientes 1066.

La semana "Firpo" Radiotelefonía Pekam

Para facilitar la adquisición de aparatos receptores, etc., PEKAM, para el match Firpo-Dempsey, hemos resuelto hacer una REBAJA GENERAL DE 15 o|o POR OCHO DIAS SOLAMENTE.

Dada la enorme demanda, solicitamos hacer los pedidos con tiempo.

OCASION UNICA

Ofrecemos el famoso transmisor PEKAM "A 1" al excepcional precio de pesos 500.

Ultimo certificado del transmisor "A 1"

Telegrama del señor Carlos Valsen, Buin, Chile:

Septiembre 7 de 1923.

Anoche bati "record" chileno con transmisor PEKAM, tipo "A 1", entablando conversación con estación 492 de Bahía Blanca. Mis felicitaciones fabricantes PEKAM.

Ketzner y Cia.

RECONQUISTA 432 U. T. 1188, Avenida C. T. 1106, Central

El desarrollo del match Firpo-Dempsey será transmitido por radio

El viernes, a partir de la hora 21.30, la poderosa estación Palermo, de la Radio Cultura, transmitirá, round por round, todas las incidencias del sensacional match de box que por el campeonato del mundo sostendrá en Nueva York nuestro compatriota Luis Angel Firpo, con Jack Dempsey.

La Radio Cultura se ha asegurado los servicios cablegráficos de una agencia informativa y los despachos a medida que vayan llegando.

Esta transmisión, que ha despertado, como es de suponer, un enorme y justificado interés, será amplificada por el "New American Jazz Band Battery Boston", que dirige el señor, César González.

ACADEMIA CINEMATOGRAFICA

anexo a la

"THE CINE ARGENTINA FILMS"

CALLE CHILE 672. Forma en breve período de tiempo, artistas cinematográficos. Máxima seriedad, enseñanza escrupulosa. Máxima moralidad. Clases diurnas de 14 a 19. Nocturnas de 20 a 23. Se dictan cursos especiales desde $ 10 mensuales. Lecciones particulares. Cursos completos en 2 meses. Por más detalles ocurrir calle Chile 672, todos los días hábiles de 10 a 23.

GRAN ESTRENO DE LA SENSACIONAL PELICULA

FIRPO

en sus matches en

HABANA y MEJICO

LOS KNOCK-OUTS MAS ESPECTACULARES EN TIERRA LATINA

FIRPO v. HERMANN

FIRPO v. HIBBARD

No deje de presenciar la película que refleja el camino ascendente del ídolo argentino

HOY SE EXHIBE EN LOS SIGUIENTES CINES:

PALACE THEATRE
GAUMONT THEATRE
GRAND SPLENDID
GENERAL BELGRANO

Domingo Otelli y Cía

Corrientes 773

U.T. 1103 Bs. Aires.

Si usted nos pide hoy un aparato, lo dejaremos instalado antes del match

El triunfo de nuestro campeón es un hecho, por consiguiente todo buen sportman debe colocar en su casa un aparato radiotelefónico para conocer en el acto el resultado de este gran match

Ofrecemos para esto el más vasto surtido de aparatos para todas las distancias desde:

$ 180 A $ 1200

COMPLETOS

El aparato "TUSKA" No. 225 que representamos es el más adecuado para oir bien, claro y fuerte. Se puede usar altoparlante.

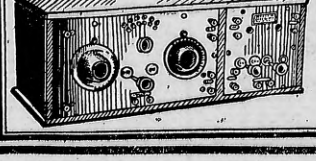

EL COMPLETO COLOCADO $480

EL EQUIPO COMPLETO COMPRENDE

1 aparato N.o 225 de 3 lámparas.
1 válvula U. V. 200.
1 válvula U. V. 201.
1 batería seca 90 v.
1 batería seca 22 1|2.
1 acumulador 75 amp.
1 teléfono de 3000 ohms.
1 equipo antena colocada.

"ALMAS EN VENTA" no es un simple desfile de artistas conocidos. Es un intenso drama de la vida cinematográfica interpretado por las más famosas figuras de la especialidad muda americana

KEW YORK FILM EXCHANGE

Programa SPLENDID Presenta

ALMAS en VENTA

EL FILM DE LAS 100 ESTRELLAS

HOY
ESTRENO
En los cines
EMPIRE
ESMERALDA
CALLAO
GAUMONT
PETIT SPLENDID

ALBERTO MARTINEZ (a) "EL TUERTO RENE", OTRO DE LOS EVADIDOS DE LA PENITENCIARIA, FUE DETENIDO ANOCHE EN UN RANCHO DE SAAVEDRA

La importante captura la realizo una brigada de la Seccion Robos y Hurtos a las ordenes del auxiliar Fernandez Bazan

UNO DE NUESTROS CRONISTAS CONVERSO EXTENSAMENTE CON RENE, QUIEN NOS RELATO LAS PERIPECIAS SUFRIDAS EN UNOS POCOS DIAS DE LIBERTAD

Después de veinte y tantos días de búsqueda, cayó anoche en poder de la sección Robos y Hurtos de investigaciones, el evadido de la penitenciaría Alberto Reigné o Martinez (a) "el Tuerto René", o "Pibe Veleta", personaje que tenia preocupadas a las autoridades policiales por

pádromo Argentino cuando se le acercó un carrerista y le dijo que le "hiciera el favor" de sacarle 15 boletos ganadores al caballo Fiscal. Momentos después volvió René y entregó los boletos al cliente.

Corrida la carrera ganó Fiscal, pero cuando el carrerista fué a cobrar los boletos, los pesquisantes dieron cuenta al presidente de la Cámara que el ascensorista no era otro que el "temible" "Tuerto René", y de inmediato fué encarcelado.

Perseguido en esta forma, René resolvió continuar robando y cuando se reunió con sus antiguos compañeros de fechorías, éstos lo denominaron desde entonces con el apodo de "Pibe Veleta", pues como René dijera que había "renunciado" a su empleo aquéllos atribuyeron esa resolución a sus múltiples cambios de parecer.

Alberto Reigné (a) El tuerto René, el quinto evadido que cae en manos de la policía

René es un jugador empedernido. Amigo del "monte" y enemigo de los "quinieleros"—

El evadido ha pasado su vida nocturna en los garitos. Cuando René conseguía dinero buscaba el lugar para jugarlo y era así que su popularidad ha sido siempre más de jugador que de ladrón. En diversas oportunidades René, desesperado por la mala suerte que tenía en el juego de naipes, se permitía apostar de "oja" y en una oportunidad tuvo una ocurrencia graciosa.

Se había constituido en una casa de Belgrano, una partida de monte cuyo a su inauguración cayó "el Tuerto René" acompañado de varios amigos y he aquí lo que ocurrió:

El tallador tiró las dos primeras cartas de arriba, rey y sota, y algunos "puntos" jugaron el rey. Habiendo decidido sacar dinero, "el Tuerto René" dijo en voz alta:

—Sesanta afuera.

El tallador dijo "va". Tiradas las cartas ganó la sota "tuna carión" y el tallador recogió las paradas perdedoras del rey, reclamando la "parada" hecha de boca por René.

Indignado éste preguntó:

—¿Qué yo he jugado "sesenta"?

—Sí señor — replicó el tallador — usted jugó "sesenta de afuera".

—Está equivocado compañero; yo he dicho "que no griten tanto porque "sasenta afuera" va a venir la policía....

El chiste tan oportuno y bien pensado fué festejado ruidosamente por todos los circunstantes y su popularidad es notoria.

Persecución de quinieleros—

"El Tuerto René" sería sin duda el personaje que necesitaría la policía para extirpar el juego de quinielas. No hay quinielero [illegible] que no le conozca.

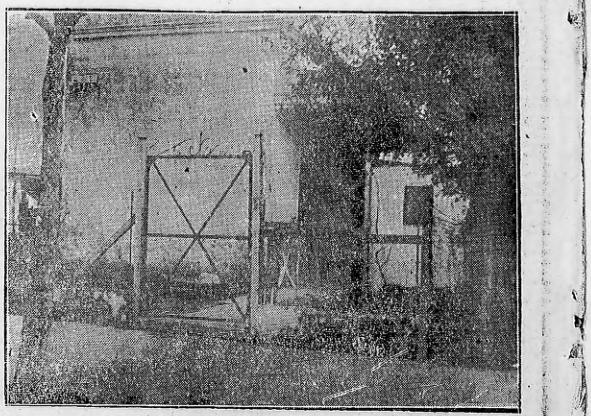

Vista de la casa donde fué detenido el tuerto René

Practicaron diversos allanamientos de casas donde había estado René, siguiéndole la pista de cerca. Nos hemos ocupado de ello en su oportunidad y las andanzas o aventuras de esos espléndidos las hemos relatado con lujo de detalles. Los lugares señalados como frecuentados por René eran casas de Belgrano y Saavedra, y entonces Fernández Bazán, Sánchez, Chiesa, Musel y Dacosse, decidieron el tiempo a indagar por las inmediaciones [illegible] que no le perdió la presencia de un hombre escondido. ¿Era el "tuerto" René? Todos los empleados se echaron sobre él, pero René dijo que Janda había pensado desactarse y que la mala suerte lo había hecho "caer". Conducido de inmediato al Departamento Central de Policía, fué alojado en un calabozo del cuadro 2o.

Finalmente...!

El éxito de esta detención se debe a la sección Robos y Hurtos de Investigaciones y queremos dejar constancia de ello. También debemos significar que en el allanamiento de anoche cooperó el oficial inspector De la Vega, de la sección 39a.

Agradecemos al lector que anoche nos dió el aviso.

El público lector, al que tanto queremos, colabora resultamente en la tarea informativa que nos permite éxito tras éxito.

Cómo empezó a delinquir Reigné y por qué le llamaban "Pibe Voleta"—

"El Tuerto René" únicamente trabajó cuando tenía 14 años. Las malas juntas lo inclinaron al delito — siendo el primer mal paso, cuando apenas cumplía 15 años de edad.— El 24 de julio de 1906, René se encontraba en el interior del Hipódromo Argentino cuando se le acercó un carrerista y le dijo que le "hiciera el favor" de sacarle 15 boletos ganadores al caballo Fiscal. Momentos después volvió René y entregó los boletos al cliente.

Corrida la carrera ganó Fiscal, pero cuando el carrerista fué a cobrar los boletos, los pesquisantes dieron cuenta al presidente de la Cámara que el ascensorista no era otro que el "temible" "Tuerto René", y de inmediato fué encarcelado.

Perseguido en esta forma, René resolvió continuar robando y cuando se reunió con sus antiguos compañeros de fechorías, éstos lo denominaron desde entonces con el apodo de "Pibe Veleta", pues como René dijera que había "renunciado" a su empleo aquéllos atribuyeron esa resolución a sus múltiples cambios de parecer.

René es un jugador empedernido. Amigo del "monte" y enemigo de los "quinieleros"—

El evadido ha pasado su vida nocturna en los garitos. Cuando René conseguía dinero buscaba el lugar para jugarlo y era así que su popularidad ha sido siempre más de jugador que de ladrón. En diversas oportunidades René, desesperado por la mala suerte que tenía en el juego de naipes, se permitía apostar de "oja" y en una oportunidad tuvo una ocurrencia graciosa.

Se había constituido en una casa de Belgrano, una partida de monte cuyo a su inauguración cayó "el Tuerto René" acompañado de varios amigos y he aquí lo que ocurrió:

El tallador tiró las dos primeras cartas de arriba, rey y sota, y algunos "puntos" jugaron el rey. Habiendo decidido sacar dinero, "el Tuerto René" dijo en voz alta:

—Sesanta afuera.

El tallador dijo "va". Tiradas las cartas ganó la sota "tuna carión" y el tallador recogió las paradas perdedoras del rey, reclamando la "parada" hecha de boca por René.

Indignado éste preguntó:

—¿Qué yo he jugado "sesenta"?

—Sí señor — replicó el tallador — usted jugó "sesenta de afuera".

—Está equivocado compañero; yo he dicho "que no griten tanto porque "sasenta afuera" va a venir la policía....

El chiste tan oportuno y bien pensado fué festejado ruidosamente por todos los circunstantes y su popularidad es notoria.

Persecución de quinieleros—

"El Tuerto René" sería sin duda el personaje que necesitaría la policía para extirpar el juego de quinielas. No hay quinielero [illegible] que no le conozca.

considerársele un elemento peligroso.

Como se sabe, Reigné había cumplido una condena por hurto y estaba detenido en el penal de la calle Las Heras a la espera de la resolución del ministerio de Justicia para ser remitido a un territorio nacional donde debería confinarse a pesar de estar derogada en el nuevo código la ley 3335.

¡Un asalto!...—

Después de varios otros delitos de menor cuantía, el 18 de enero de 1913, en una calle de Edigrano fué asaltado el vecino Antonio Anunzio, pero como éste opusiera a los malhechores una resistencia tenaz, aquéllos se pusieron en fuga. Un agente de la entonces comisaría 29a., que concurrió a los llamados de auxilio dados por la víctima — Juan Gallo — encontró una libreta de enrolamiento que lo cayera a uno de los asaltantes y que resultó pertenecer al Tuerto René. En la fuga éste hizo varios disparos de revólver, hiriendo de un balazo al agente Gallo.

Perseguido por otros vigilantes, René cayó en manos de la policía y fué puesto a disposición del juez de instrucción en turno, siendo condenado tiempo después a 6 años de Penitenciaría.

René ascensorista—

Cansado René de sus correrías, resolvió hacer política en favor de determinada fracción. Y es así que bajo el nombre de Isidro Ruiz Moreno, obtuvo un puesto de ascensorista en la Cámara de Diputados.

Posiblemente en este empleo René se hubiera regenerado, pero un día varios empleados de investigaciones, que utilizaron el ascensor para dirigirse al 2o. piso del Congreso, notaron que bajo el correcto y galonedo uniforme se ocultaba una silueta que les era familiar. Indagando y después de varias averiguaciones, con el resombro consiguiente comprobó que los mismos eran de otra carrera, cuyo caballo no había ganado. En esta forma René estafó al carrerista en 30 pesos, pero buscado dentro del hipódromo por el damnificado, fué detenido y procesado.

SOMBRERO DE MODA $ 5.90

Trajes en lana..... $ 19.90
Trajes Gabardina Perramus $ 48.50
Pantalones fantasía, gustos lindísimos . . . . . $ 6.50
Trajes de medida en casimires fantasía, varios gustos. . . . . $ 64.90
Trajes en lana y seda, lo más fino . . . . . $ 99.90
Véalos, son bastante buenos
REBOREDO Y SANCHEZ
MORENO 789 Buenos Aires

La autocura y la piroterapia brasileña

D. L. PROFESOR MOURA RIBEIRO
HIGIENISTA, NO MEDICO
¡RUMBO A LA NATURALEZA!

La higiene y cura naturales positivas sustituyen hoy por hoy, con millones de ventajas, la fracasada y anacrónica medicina en boga, a base de drogas ridículas, de sueros y de inyecciones mortíferas.

La petición del 9 de julio, que ha tratado el asunto de precaver a la Cámara de Diputados se le desmerezca, poniendo de manifiesto no sólo el desquicio de toda la terapéutica en boga del Estado, sino la posibilidad de llevar a cabo, de inmediato, la curación natural de toda la Nación Argentina con la décima parte de los presupuestos actuales, utilizándose para ello exclusivamente, en lugar de farmacias, boticas y laboratorios químicos o biológicos, la propia flora indígena, las virtudes reales desconocidas y despreciadas de sus plantas medicinales.

Prevengo a los interesados que setiembre, octubre y noviembre son los tres últimos meses de mi estada en Buenos Aires, dedicada a la propaganda, la enseñanza y la demostración por medios positivos y no por palabras vanas, de la eficacia científica de mi sistema de Autocura - Vision y de Piroterapia Brasileña, que constituyen la mineria higiénica y terapéutica más perfecta y completa, a raiz de la cual no sólo se curan rápidamente todas las enfermedades crónicas, sino también que se rejuvenecen las personas, prolongando su longevidad.

¡La Natural, medicatorio.

En este último trimestre, precedente a la prosecución de mi jira científica a través de América, hasta Nueva York, pongo al alcance de todos mi "prescripcionario" de higiene natural y de asepsia, solo a base de plantas medicinales y de aguntes físicos, para la curación de todas las enfermedades crónicas, a los precios de escasa a quinientos pesos únicamente, según las condiciones de las personas.

La higienización y la restauración de las razas constituyen obligaciones del Estado y hasta ahora mismo se elaboran en varios parlamentos americanos leyes y proyectos de leyes, que no lo mentigran.

Hechos y más hechos producidos ya en tres países, — Brasil, Uruguay y la Argentina — comprueban a todo lua la eficacia incontrastable de mis curas métodos de higienización y de rejuvenecimiento naturales.

Todos los días: Médicos, de las 2 a las 5 1/2, Avenida de Mayo 776, adonde se deberá dirigir toda la correspondencia.

Los muchachos de robos y hurtos auxiliar Victor Fernandez Bazán, inspector Antonio Sánchez y empleados Musel y Chiesa, con el Tuerto René, anoche, minutos después de haber sido capturado

Los muchachos de robos y hurtos auxiliar Victor Fernandez Bazán, inspector Antonio Sánchez y empleados Musel y Chiesa, con el Tuerto René, anoche, minutos después de haber sido capturado

que no haya sentido las persecuciones del "tuerto" René.

Dice éste que ese juego es un daño para la sociedad y es así que en infinidad de oportunidades René concurría a las agencias, se apoderaba de los talonarios, los destruía, amenazando a los "quinieleros" con matarios si reincidían en hacer boletas.

Cómo se evadió René—

Minutos después de ser detenido, pudimos conversar detenidamente con el tuerto René. Lo interrogamos primeramente sobre la forma en que se organizó la evasión, y el tuerto nos contestó:

—En realidad, yo no lo sé. El día que me esplanté supe por la tarde que se había hecho la excavación y entonces esperé la hora que se había convenido.

A las seis menos cuarto—más o menos —me metí en el cuartito y ya estaban allí más de treinta. Querían hacer sorteo de quién salía primero y como yo no quería tener discusiones, saqué una navaja y salí primero de "guapo" Tan es así, que tuve que sacar un poco de tierra que quedaba en el boquete de salida.

Le preguntamos después si sospechaba de quiénes hubieran hecho el subterráneo, contestándonos que los únicos capaces eran Domingo Rodríguez, Marcos Vallejos y Fernández Macaya.

Después inquirimos si días después de la evasión se encontró con algunos compañeros de cautiverio, y nos dijo que no; pero que sabía perfectamente que Ellveyn y Rodríguez no "cacran"... porque llevaban mucha plata y tienen buenos amigos que los ayudan.

Autenticidad de la carta que publicamos el turno próximo pasado—

René agradeció a CRITICA la publicación de la carta que nos remitiera el lunes 10 del corriente.

Cómo fué detenido—

El comisario don Federico Foppiano, jefe de la sección Robos y Hurtos, tuvo conocimiento por diversos conductos que René andaba por lugares conocidos por elementos conocidos de la policía. Comisionados para la búsqueda de aquél el auxiliar Victor Fernández Bazán, oficial inspector Antonio Sánchez, empleados Chiesa Musel y Dacosse, quienes desde entonces no han descansado un solo momento.

Practicaron diversos allanamientos de casas donde había estado René, siguiéndole la pista de cerca. Nos hemos ocupado de ello en su oportunidad y las andanzas o aventuras de esos espléndidos las hemos relatado con lujo de detalles. Los lugares señalados como frecuentados por René eran casas de Belgrano y Saavedra, y entonces Fernández Bazán, Sánchez, Chiesa, Musel y Dacosse, decidieron el tiempo a indagar por las inmediaciones [illegible] que no le perdió la presencia de un hombre escondido. ¿Era el "tuerto" René? Todos los empleados se echaron sobre él, pero René dijo que Janda había pensado desactarse y que la mala suerte lo había hecho "caer". Conducido de inmediato al Departamento Central de Policía, fué alojado en un calabozo del cuadro 2o.

Finalmente...!

El éxito de esta detención se debe a la sección Robos y Hurtos de Investigaciones y queremos dejar constancia de ello. También debemos significar que en el allanamiento de anoche cooperó el oficial inspector De la Vega, de la sección 39a.

Agradecemos al lector que anoche nos dió el aviso.

El público lector, al que tanto queremos, colabora resultamente en la tarea informativa que nos permite éxito tras éxito.

Ladrón detenido

En el Banco de Italia y Río de la Plata fué detenido ayer por los empleados Chicarelli y Dezosa el sujeto Calixto Delgado en momentos que intentaba hacer efectivo un cheque de 100 pesos, que le había sido hurtado el 8 del corriente a Luis Bizzardi, mientras viajaba en un coche de tranvía.

El detenido ha sido alojado en el Departamento de Policía a disposición del juez que instruye la causa.

Detención de varios acusados

Varios empleados de la policía de investigaciones, sección Robos y Hurtos, procedieron a la detención de los siguientes acusados, solicitados por la policía de la provincia: Francisco Denegri, acusado de disparos de arma y atentado a la autoridad, suceso ocurrido en la vecina ciudad de Avellaneda; Gregorio Stolka o Juan Pérez y Antonio Rodríguez, por robo en Bahía Blanca, y Juan Liberato Susano, por hurto, en el pueblo de Junín.

Dichos detenidos han sido entregados a las autoridades de la provincia.

TADDIA Hnos
TALLER MECANICO
Reparaciones de Motocicletas, Bicicletas, Dinamos, Magnetos y Carburadores
PICHINCHA 33-40 — BUENOS AIRES

De la apariencia depende la suerte

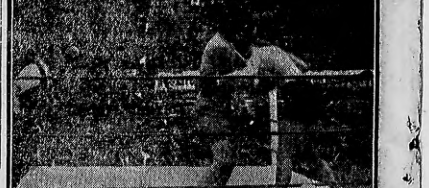

Nada hay tan desagradable para una mujer como el presentarse en público con un cutis defectuoso, asimismo debe sentirse infeliz el hombre al su apariencia facial revela que padece alguna enfermedad interna o lo que es peor en parte visible de la piel.

De una persona enferma todos nos distanciamos, nadie quiere atraerse el mal a su lado. De ese aspecto enfermizo dependo muchas veces la suerte o adversidad de las personas.

Aquellas que se hallan en este estado deben tratar de ponerle remedio inmediato, felizmente hoy la ciencia dispone de un medicamento eficaz en todas las enfermedades que dependan de la sangre viciada o impura como son: pocas, granos, diviesos, forúnculos, herpes, eczemas, estreñimiento, hemorroides, etc., etc. Nos referimos al azufre tomado del que hasta tomar una cucharadita diluido en medio vaso de agua de noche al acostarse o de mañana en ayunas, durante una temporada para hacer desaparecer cualquiera de esas enfermedades.

HOY SE ESTRENA EL FILM DE LAS PELEAS DE FIRPO EN MEJICO Y EN LA HABANA

En estos momentos en que el comentario del día gira alrededor de la pelea por el campeonato mundial de box, que disputará nuestro gran campeón Luis Angel Firpo, va a darse a conocer hoy en los cines Palace Theatre, Grand Splendid, Gaumont y General Belgrano, la película que contiene los dos matches de Firpo en la Habana contra Hibbard y en Méjico la revancha contra Hermann.

Firpo e Hibbard en su pelea en Méjico

Nada más oportuno que el estreno de esta película en los momentos actuales, en vísperas de la gran pelea y cuando el entusiasmo llega al paroxismo. Ver a Firpo poner "knock-out" a dos contrincantes fuertes y decididos, sobre todo Hermann, que suponía un éxito en su revancha y que para hacer la pelea tuvo que emplear todos los medios de locomoción, sin olvidar el aeroplano con cuyos medios pudo llegar el día del match a Méjico.

Sus aficionados, señor Marcelo Corbalcier y Cía., para bien del público han hecho de las dos películas una sola y en ella podrá apreciar hoy el público las incidencias.

Contiene además este film notas al margen de la pelea que han de tener gran interés en nuestro público.

En ella se ve a la marquesa de Lourdes besando a Firpo antes de la pelea y otros detalles gráficos que han de ser de nuestro agrado.

Los aficionados al box, al film, a las curiosidades y los numerosos admiradores de Firpo tendrán la oportunidad de hallarse frente al campeón media hora, reviviendo sus éxitos, esos éxitos que le han llevado a disputar el cinturón por el campeonato pasado mañana.