Sátira/12

Suplemento de humor de Página/12
Sábado 23 de junio de 2001
Año 14 - Nº 712

El comercial y el financiero

TODO POR DOS DÓLARES

JORH

¡LA CASA DE CAMBIO ESTÁ EN ORDEN!

¡¡CÓMO CAMBIARON LOS TIEMPOS!!

CAVALLO PIDIO A LOS EMPRESARIOS QUE TRANSMITAN OPTIMISMO Y BUENAS ONDAS

Niegan la contratación de Piero como asesor en la materia

EL GOBIERNO NO NEGOCIARA CON LOS PIQUETEROS

"Si la ruta 34 continúa cortada, la reemplazaremos por dos de 17"

NUEVAS MEDIDAS, PARA SOPORTAR LA CRISIS EN AEROLINEAS

Ante la falta de catering, antes de cada vuelo, a los pasajeros se les repartirán imanes con teléfonos de los deliveries más cercanos al Aeropuerto

ENDURECERIAN LAS CONDICIONES DE DETENCION DE MENEM:

Le impedirían jugar más de 2 partidos de tenis por día

HOY Sátira HOY

Nunca más preciso un título, lector, que esta semana, si vamos a referirnos al plan económico. ¿O deberíamos decir "los planes"? ¿O "las medidas"? ¿O "eso que nos aplican por un lado y nos duele por el otro, o por el mismo, o por los dos lados al mismo tiempo"? ¿O "la devaluación encubierta"? Nadie sabe cómo llamar a nada. Nos dicen que se viene la reactivación, y nosotros, como buenos patriotas, salimos a esperarla con nuestras mejores galas, como si fuera la Infanta de España que viene al Centenario del 25 de Mayo. Pero del Centenario pasaron ya 90 años, y nadie viene a ver nuestro pujante crecimiento nacional: ni nosotros lo vemos.

Y ahora el Mingo nos cambia el programa cada semana. Los planes económicos parecen una película fracasada: el jueves la estrenan, mucha publicidad, éxito en las críticas, pero el lunes ya van pensando en cambiarla porque el público no va a verla ni por casualidad. Quizás el problema no sea si la película es buena o mala sino que nadie tiene plata para entrar al cine. ¿No lo pensaron?

Alguno piensa que lo que pasa es que Mingo todavía no se acostumbró a sus superpoderes; no sabe cuál usar, si la supervista para avizorar nuestro futuro, el superolfato para decidir dónde invertir, el megacanje para obtener ventajas internacionales, o la supervelocidad para salir antes de que los demás nos demos cuenta.

Por otro lado, el supermiedo a la devaluación sobrevuela las costas argentinas y las extranjeras. ¿Dólar comercial, dólar financiero? Hace 10 años que nadie oía hablar de estas cosas: los yuppies que hoy dominan los mercados eran niños que apenas si manejaban su family–game hace 10 años, cuando Santa Convertibilidad tapó la inflación y nos globalizó y nos desreguló. Y Mingo no puede echarle la culpa a quien esto hiciera porque... ¡fue él, fue él!

Así estamos, queridos conciudadanos, a merced de los vientos. Y para pasar el rato, nosotros, humoristas del pueblo argentino, tratamos de entender esto a nuestra manera, o sea, en chistes.

Nos vemos el próximo sábado.

Rudy

CHIVITO

Dentro del ciclo **"Conversaciones con escritores"**, la periodista **Ana Da Costa** charlará con Rudy, el próximo jueves 28, a las 20 hs., en la librería Galerna, del Caballito Shopping Center, Rivadavia 5108, local 207, P.B., Capital.

Entrada libre y gratuita.

RUDY

HOY Sátira HOY

Nunca más preciso un título, lector, que esta semana, si vamos a referirnos al plan económico. ¿O deberíamos decir "los planes"? ¿O "las medidas"? ¿O "eso que nos aplican por un lado y nos duele por el otro, o por el mismo, o por los dos lados al mismo tiempo"? ¿O "la devaluación encubierta"? Nadie sabe cómo llamar a nada. Nos dicen que se viene la reactivación, y nosotros, como buenos patriotas, salimos a esperarla con nuestras mejores galas, como si fuera la Infanta de España que viene al Centenario del 25 de Mayo. Pero del Centenario pasaron ya 90 años, y nadie viene a ver nuestro pujante crecimiento nacional: ni nosotros lo vemos.

Y ahora el Mingo nos cambia el programa cada semana. Los planes económicos parecen una película fracasada: el jueves la estrenan, mucha publicidad, éxito en las críticas, pero el lunes ya van pensando en cambiarla porque el público no va a verla ni por casualidad. Quizás el problema no sea si la película es buena o mala sino que nadie tiene plata para entrar al cine. ¿No lo pensaron?

Alguno piensa que lo que pasa es que Mingo todavía no se acostumbró a sus superpoderes; no sabe cuál usar, si la supervista para avizorar nuestro futuro, el superolfato para decidir dónde invertir, el megacanje para obtener ventajas internacionales, o la supervelocidad para salir antes de que los demás nos demos cuenta.

Por otro lado, el supermiedo a la devaluación sobrevuela las costas argentinas y las extranjeras. ¿Dólar comercial, dólar financiero? Hace 10 años que nadie oía hablar de estas cosas: los yuppies que hoy dominan los mercados eran niños que apenas si manejaban su family–game hace 10 años, cuando Santa Convertibilidad tapó la inflación y nos globalizó y nos desreguló. Y Mingo no puede echarle la culpa a quien esto hiciera porque... ¡fue él, fue él!

Así estamos, queridos conciudadanos, a merced de los vientos. Y para pasar el rato, nosotros, humoristas del pueblo argentino, tratamos de entender esto a nuestra manera, o sea, en chistes.

Nos vemos el próximo sábado.

Rudy

CHIVITO

Dentro del ciclo **"Conversaciones con escritores"**, la periodista **Ana Da Costa** charlará con Rudy, el próximo jueves 28, a las 20 hs., en la librería Galerna, del Caballito Shopping Center, Rivadavia 5108, local 207, P.B., Capital.

Entrada libre y gratuita.

RUDY

YO TENÍA UN CRÉDITO HIPOTECARIO QUE NO ME DEJABA DORMIR, PERO AHORA ME CURÉ...
¿EN SERIO?
SI... AHORA SUEÑO EN DÓLARES
EL PROBLEMA ES QUE LOS DE AFUERA NO NOS CREEN, Y LOS DE ADENTRO SE QUIEREN IR AFUERA...
¿TE IMAGINÁS SI VIVIERA PERÓN?
SI... SALDRÍA AL BALCÓN Y DIRÍA ¿ALGUNA VEZ VIERON UN DÓLAR TIPO COMERCIAL O FINANCIERO
Rudy Pati

PARECE QUE LOS QUE MÁS SE BENEFICIAN CON EL PLAN SON LOS EMPLEADOS QUE TIENEN SUELDOS CERCANOS A $ 4000...
¿4 LUCAS CADA UNO?
BUENO, MIS COMPAÑEROS DE OFICINA Y YO GANAMOS ESO
NO, ENTRE TODOS
WOLF TOUL

¡¡DEVALUARON!! ¡¡DEVALUARON!!
¡CHICOS... QUE PAPÁ ES CARDÍACO!
JORH

Y, SI... GRACIAS A CAVALLO, AHORA TENEMOS DOS DÓLARES...
CLARO... EL COMERCIAL Y EL FINANCIERO...
NO, NO... TENEMOS DOS DÓLARES HASTA FIN DE MES
Pati

CON
S.
SNUESTROS
RA COMETIDO
NTINA?
ONDIDO 63.
EMPALME
N MAS CARO

CREO QUE A PARTIR DE AHORA VA A AUMENTAR CONSIDERABLEMENTE EL CONSUMO EN EL PAÍS
¿QUÉ TE HACE PENSAR ESO, CHUPETE?
ACABO DE DARLES UNA EXTENSIÓN DE MI TARJETA DE CRÉDITO A MIS HIJOS
WOLF TOUL

BASTA DE AJUSTES
¡VIEJO... ¿POR QUÉ NO NOS DEJAMOS DE JODER Y VAMOS A COMPRAR DÓLARES?
JORH

rudiez
ESTO DEL PLAN ECONÓMICO ES TERRIBLE... HASTA MIS PACIENTES ESTÁN LOCOS POR ESO.
Rudy-Pati
TENGO MIS AHORROS EN PESOS, ESTOY PESIMISTA
TENGO UNA DEUDA EN DÓLARES... ESTOY DOLORIDO
TENGO UNA DEUDA EN EUROS... ¡ESTOY EUROTICA!

FREE PATI

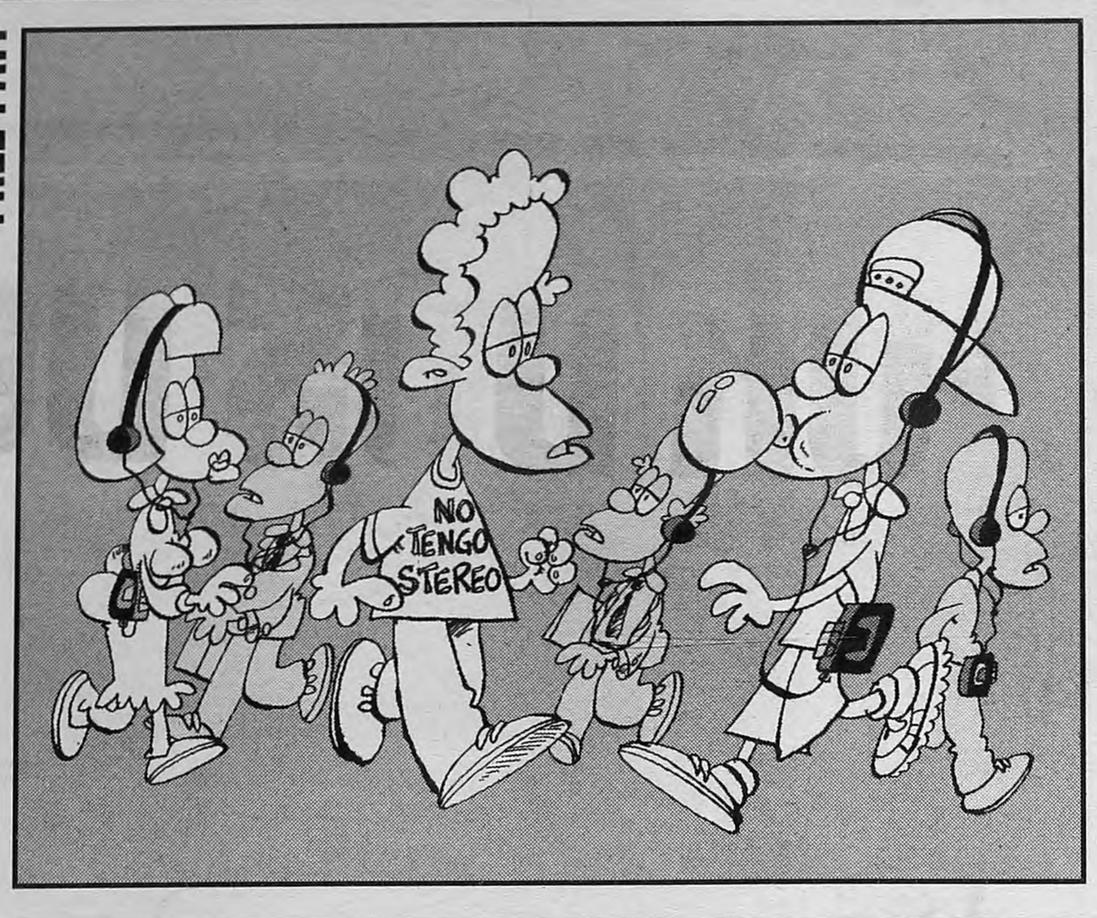

DANIEL PAZ

ANDY

Y VOS...
¿de qué te reís?

HOY: DE SEXO

■ En el confesionario de la iglesia de un pueblito:
–Padre, perdóneme, he pecado.
–¿Qué has hecho, hijo mío?
–Anoche me acosté con Sandra, Padre.
–¿¡Con Sandra?! ¿La misma Sandra que los dos conocemos? ¿La que tiene 18 años, rubia, ojos celestes, 1,78?
–Sí, Padre, con ella misma.
–¡Vete, hijo, no te puedo perdonar!
–Pero..., ¿por qué, padre, por qué?
–No te puedo perdonar hijo porque... con lo buena que está Sandra... ¡NO CREO QUE TE ARREPIENTAS NUNCA!

■ Se encuentran dos amigos, uno de los cuales acaba de volver de Europa.
–Contame, Juan, ¿cómo te fue en el viaje?
–Uy, Ernesto, no sabés lo que fue eso, Europa es increíble, y además, el viaje en barco fue una experiencia que jamás voy a olvidar, mirá.
–¿Por qué, qué pasó?
–Mirá, en la primera noche, en el baile de a bordo conocí a una mina fortísima, estaba 10 puntos. Yo me acerco, empiezo a charlar con ella, a bailar, y la cosa venía bien. Al final, nos fuimos a mi camarote, y pasamos una noche increíble, una de las mejores de mi vida.
–Che, ¡qué bien!
–Sí, pero a la mañana siguiente, nos pusimos a charlar, y resultó que la mina es la mujer de uno de mis mejores amigos de la infancia, un tipo que no veo hace como 20 años, ¡pero éramos como hermanos!
–¡Qué bajón!
–No sabés, nos pusimos a llorar desconsoladamente.
–Y después, ¿qué hicieron?
–No me hablés, fueron 15 días de loco, meta coger y llorar, coger y llorar...

chistes a: **chistecito@psinet.com.ar**

ENRIQUE Y LA CULEBRITA CIEGA

JORH-LINE

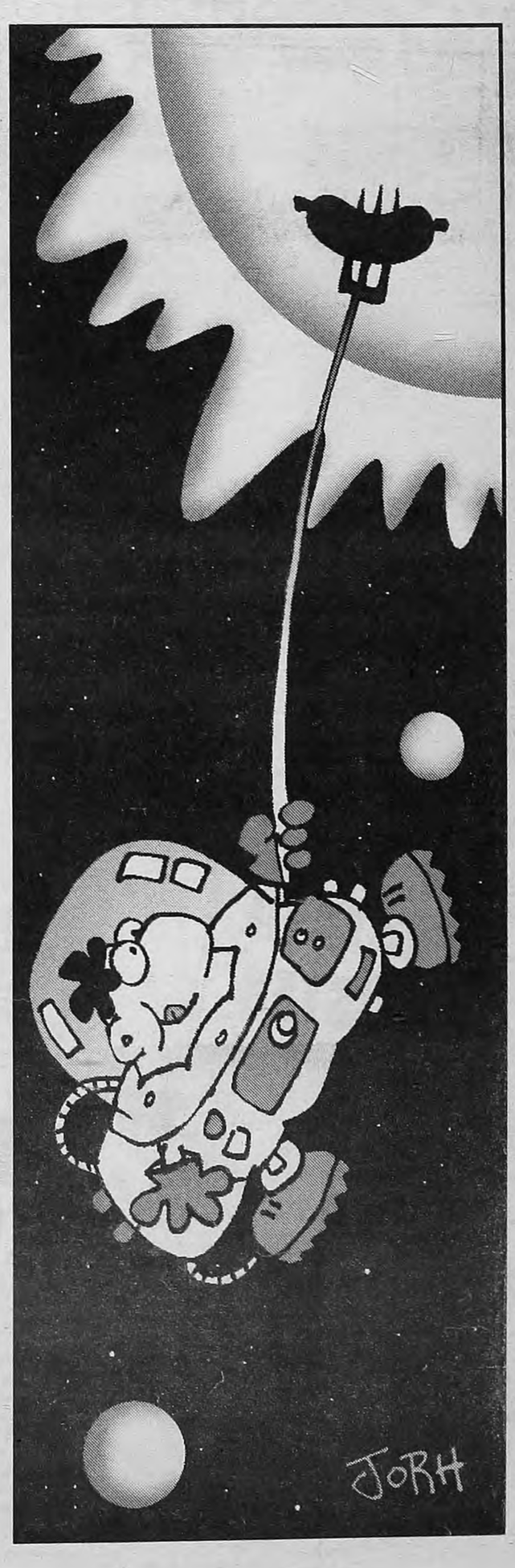

FILATELIA por WOLF - TOUL

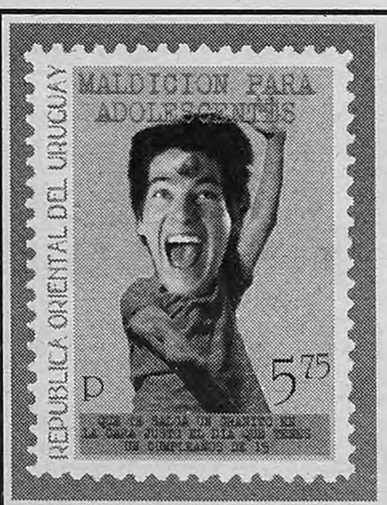

URUGUAY 1990
Serie: MALDICIONES PARA ADOLESCENTES
QUE TE SALGA UN GRANITO EN LA CARA
JUSTO EL DÍA QUE TENÉS UN CUMPLEAÑOS DE 15.

ARGENTINA 2001
Serie: VESTIDOS PARA MATAR:POTRA CON CURVAS PELIGROSAS Y GUERRILLERO DE LA ETA.

ARGENTINA 2000
Serie: MASAJISTAS DEL RUBRO 59
MARILÚ: MENOS AMOR, TODO.
SILICONAS A ESTRENAR.

CHILE 2001
Serie: CONSEJOS DE TRÁNSITO PARA NIÑOS
"SI VAS A CONDUCIR UN TRICICLO, NADA DE BOTELLITAS DE LICOR"

wolftoul@uol.com.ar