AÑO XXV JULIO DE 1953 Nº. 264

Argentina Austral

ESTA REVISTA PERTENECE A LA BIBLIOTECA NACIONAL

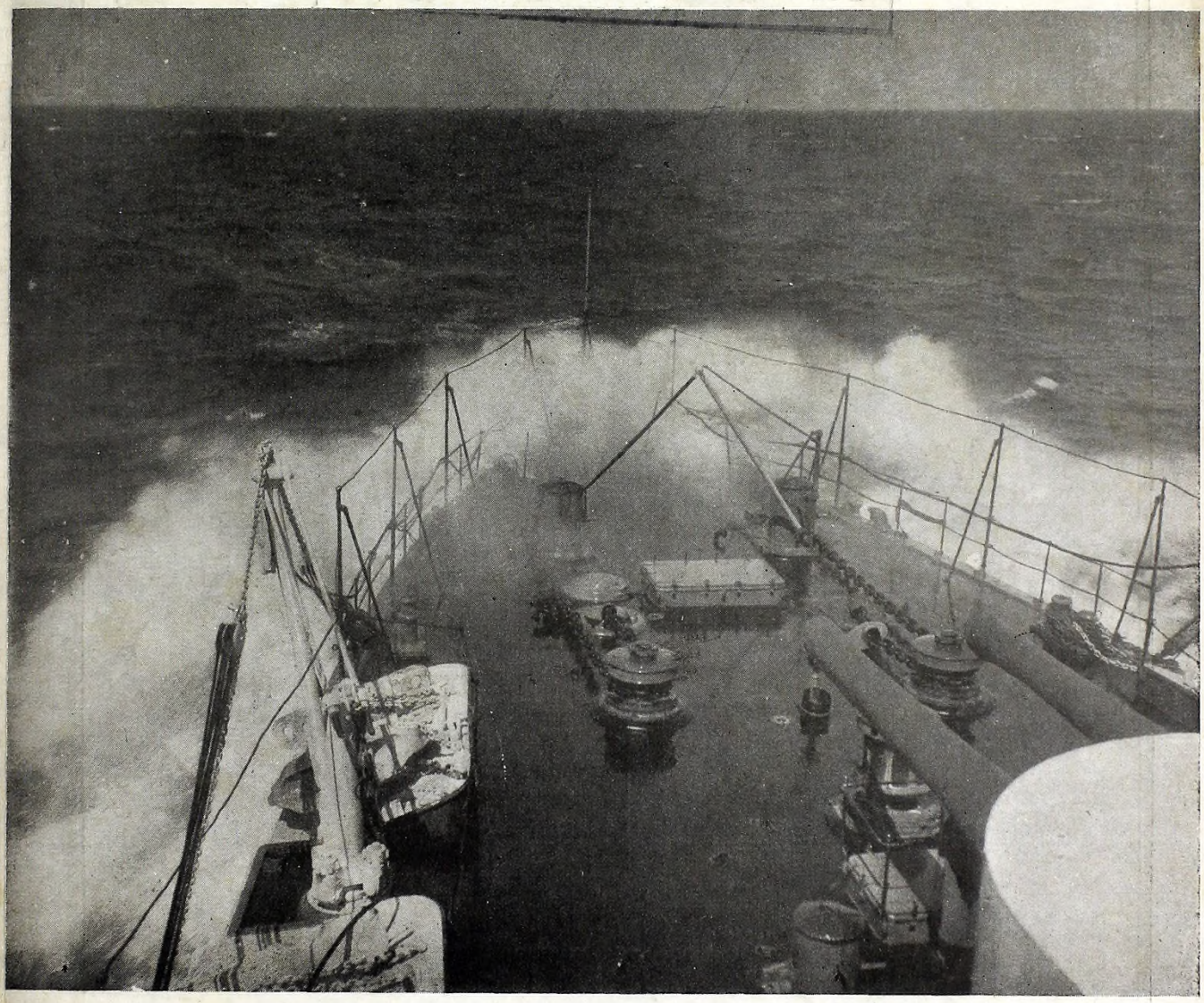

PROA DEL CRUCERO ACORAZADO "SAN MARTÍN" NAVEGANDO CON MAR GRUESA.
VIAJE A CHILE EN SETIEMBRE 1902.

SUS PEDIDOS POR CONTRAREEMBOLSO A

CASA ESCASANY

JOYERIA Y RELOJERIA

HAGALOS POR INTERMEDIO DE

LA ANONIMA

SOCIEDAD ANONIMA IMPORTADORA Y EXPORTADORA DE LA PATAGONIA

... Y COMO SIEMPRE

PARA RELOJES

PARA ALHAJAS

PARA REGALOS

CASA ESCASANY

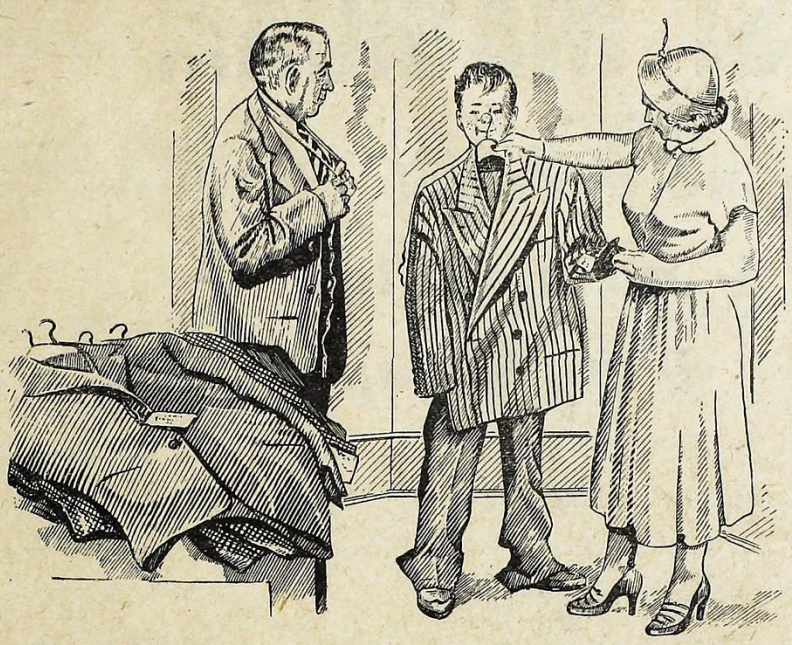

PIENSE EN EL FUTURO!

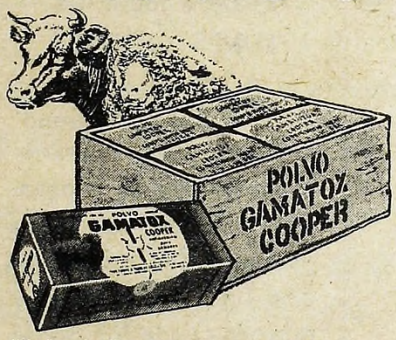

Elimina la "garrapata" y los piojos de los ovinos con 1 solo baño.

CURA la sarna de los lanares con dos baños.

Cajones de madera con 4 cajas de cartón, que contienen 4 paquetes de 1250 gramos.

Cada paquete prepara 1000 litros de baño.

Los resultados del baño dependen de la eficacia del remedio empleado, vaya a lo seguro empleando POLVO GAMATOX COOPER, remedio "*hecho a medida*" para curar la sarna de los lanares, eliminando a la vez los melófagos ("garrapatas") y los piojos.

El POLVO GAMATOX COOPER, *es el resultado* de la experiencia secular de Cooper, unida al extraordinario poder insecticida del "GAMMEXANE". Por eso es tan eficaz, seguro y económico.

No es venenoso ni ofrece peligro alguno. Se mezcla fácilmente y cualquier agua, dulce o dura, es buena.

También es eficaz contra la sarna y los piojos en el vacuno.

POLVO GAMATOX COOPER

A BASE DE "GAMMEXANE"

contra la sarna, el piojo y el melófago ("garrapata", "ked")

PRODUCTO COOPER

PRODUCTOS VETERINARIOS COOPER

SOCIEDAD ANONIMA IMPORTADORA y COMERCIAL

25 DE MAYO 489 BUENOS AIRES

CASI MAGICA...

★ *no encoge!*

★ *no destiñe!*

★ *no se apelmaza!*

Pídala Hoy mismo y si no la tiene su proveedor, no le importe andar unas cuadras más hasta conseguirla. Piense, señora, que **vale la pena** tener una lana con esas tres cualidades

CASI MAGICAS Y GARANTIZADAS

Escuche todos los LUNES y JUEVES a las 20 horas L. R. 3 Radio Belgrano y su cadena gigante de emisoras el extraordinario programa: *"Como conocí a mi marido"*. En cada audición una gran estrella y además puede Vd. ganar $ 500.-

LANA DE TEJER

DISMA

FABRICADA POR ESTABLECIMIENTO TEXTIL OESTE S. A. - INDUSTRIA ARGENTINA

Distribuida por Hirschberg Tejidos S. A. - Alsina 800 - Capital

CEMENTO DE COMODORO RIVADAVIA
para toda la PATAGONIA

Una realidad en plena marcha es la fabricación del cemento portland "COMODORO" que a la vez de ser, indudablemente, un gran impulsor para el desarrollo industrial y económico de la zona, significa una realización más del gobierno Justicialista del General Perón.

La elaboración del cemento en la planta que D.I.N.I.E. tiene instalada en Comodoro Rivadavia, se realiza siguiendo el proceso conocido en la técnica con el nombre de "proceso por vía húmeda".

El cemento portland "COMODORO" es de alta resistencia, por lo que reúne aptitudes especiales para su aplicación en la industria. Su fabricación con materiales de la zona, se orienta en base a los más avanzados procedimientos de la técnica cementista actual. Por otra parte el proceso continuo de elaboración totalmente mecanizado, garantiza la uniformidad del producto, elemento fundamental para el normal rendimiento de las aplicaciones, tanto constructivas como industriales.

En su fabricación, el cemento portland "COMODORO" está controlado dentralmente y bajo la superintendencia de expertos técnicos, desde la extracción de la materia prima en la cantera hasta el embolse definitivo del producto acabado. Y, por último, diremos que la proximidad del lugar de producción garantiza el abastecimiento continuo e inmediato en toda la zona patagónica.

Cemento Portland
"COMODORO"
Para construir un sólido porvenir patagónico

Fabricado por D. I. N. I. E.
Distribuído por LA ANONIMA

Editada por la Sociedad Anónima
Importadora y Exportadora de la Patagonia

Dirección y Administración:
Avda. Presidente Roque Sáenz Peña 547
T. E. 33 (Avenida) 0503

AÑO XXV — Número 264

Julio de 1953

BUENOS AIRES

Inscripto en el Registro de
Propiedad Intelectual Nº 393.655

FUERA DE LA PATAGONIA
PRECIO DE VENTA DE ESTA REVISTA
$ 1.50 MONEDA ARGENTINA

Dos pueblos y un destino

Una gran obra en el presente y un gran ideal para el futuro: tal es el resultado a simple vista de la visita de nuestro Presidente a Chile y de la del Presidente chileno a nuestro país. Una gran obra de colaboración inmediata dentro del amplio campo de lo económico, además de las mutuas franquicias y beneficios para los ciudadanos de uno y otro Estado; y un gran ideal, decimos, por lo que respecta a esa unificación política sin desmedro de soberanías para uno y otro pueblo, y que si quizás prematura en los días de San Martín y O'Higgins a la vista de una inmensidad de territorios escasamente poblados y por todas partes presionados bajo foráneas amenazas, hoy puede enfrentarse y conducirse dentro del cuadro gigantesco de las actuales posibilidades. Y aun corresponde pensar, desde el plano sanmartiniano de la historia continental, que algo faltaría en la obra, a todas luces grandiosa, del General Perón, si esta condición última, si esta propuesta conciliadora y definitiva, no quedara de algún modo señalada a la atención de los pueblos americanos, siquiera como un ideal de consecuencia histórica para la realización de un común destino de paz, de trabajo y de libertad.

Los pueblos viven de realidades, pero también de aquellos idealismos que serán las realidades de mañana. Es lo que corresponde deducir de la doctrina que ha inspirado los actos y palabras de los dos Presidentes motivo del presente comentario, doctrina poderosamente constructiva en lo económico y social que, a objeto de asegurar su validez y crecimiento, hunde sus raíces en el alma fecunda de nuestra común historia.

"La idea de unidad de asociación o federación americana es tan vieja como nuestra independencia": ha dicho nuestro Presidente en el discurso pronunciado a su regre-

El abrazo de los dos Presidentes.

(Tarde del 7 de julio en la Plaza de Mayo.)

so de Chile (3 de marzo último), emprendiendo una síntesis que recoge las ideas vertidas en tal sentido por algunos de los forjadores de las naciones hispanoamericanas.

He aquí las propias palabras del General Perón: "Ya en 1810, el fiscal de Lima, Pedro Vicente Cañete, por primera vez lanza la idea de una asociación de naciones americanas. Casi simultáneamente en Chile, Juan Egaña enuncia lo mismo, y ya, en 1810, el pueblo chileno fija las bases para una unión continental.

"Esas tres afirmaciones de unidad de nuestra América tienen su origen en estas benditas tierras australes. En 1810, en el mismo año, Juan Martínez de Rozas, un argentino que también fué chileno, presenta a nuestra Junta de Gobierno la idea de formar una federación de pueblos en la América Meridional. La oposición de Mariano Moreno, que instó a Chile a formar gobierno propio, hizo fracasar la iniciativa. El 19 de setiembre de 1810, Alvarez Jonte lleva instrucciones en su misión a Chile de formar la fede-

ración argentina-chilena, y el 21 de marzo de 1811 realiza la primera unión del Sur, tratado firmado por Alvarez Jonte en forma amplia y extensiva.

"En el año 1816, San Martín recibe instrucciones en el mismo sentido del gobierno de Pueyrredón. En 1818, las proclamas de San Martín en Chile, en Perú y en Argentina afirman el mismo sentimiento americano meridional.

"En 1817, Bolívar insinúa a Pueyrredón a formar una sola nación de todo el Mundo Nuevo, o bien una sociedad de naciones en América Meridional..."

No necesitamos seguir la transcripción. Toda esta pieza oratoria debe leerse y meditarse, muy especialmente en esa parte fundamental de su teoría histórica y en sus diez proposiciones finales, que son su consecuencia doctrinal, que así culmina: "Los pueblos de Argentina y Chile son depositarios absolutos de esta alianza, puesta bajo la protección de Dios, fuente de todo amor, de toda justicia y de toda libertad".

Mientras tanto, mientras llega ese momento de la plena madurez, ambas naciones soberanas, la argentina y la chilena, han quedado invitadas para continuar el diálogo abierto por sus dos actuales conductores. La historia de América —aun más la del norte que la del sur— y la de Europa —tanto la de hoy como la de ayer— nos ofrecen también suficientes argumentos para apoyar la gran idea en marcha y múltiples experiencias para prevenir los obstáculos.

El Presidente de la República de Chile, general Carlos Ibáñez del Campo, y el Presidente de la República Argentina, general Juan Domingo Perón. Foto tomada momentos después de haberle impuesto al gobernante chileno el collar de la Orden del Libertador San Martín (febrero 1953).

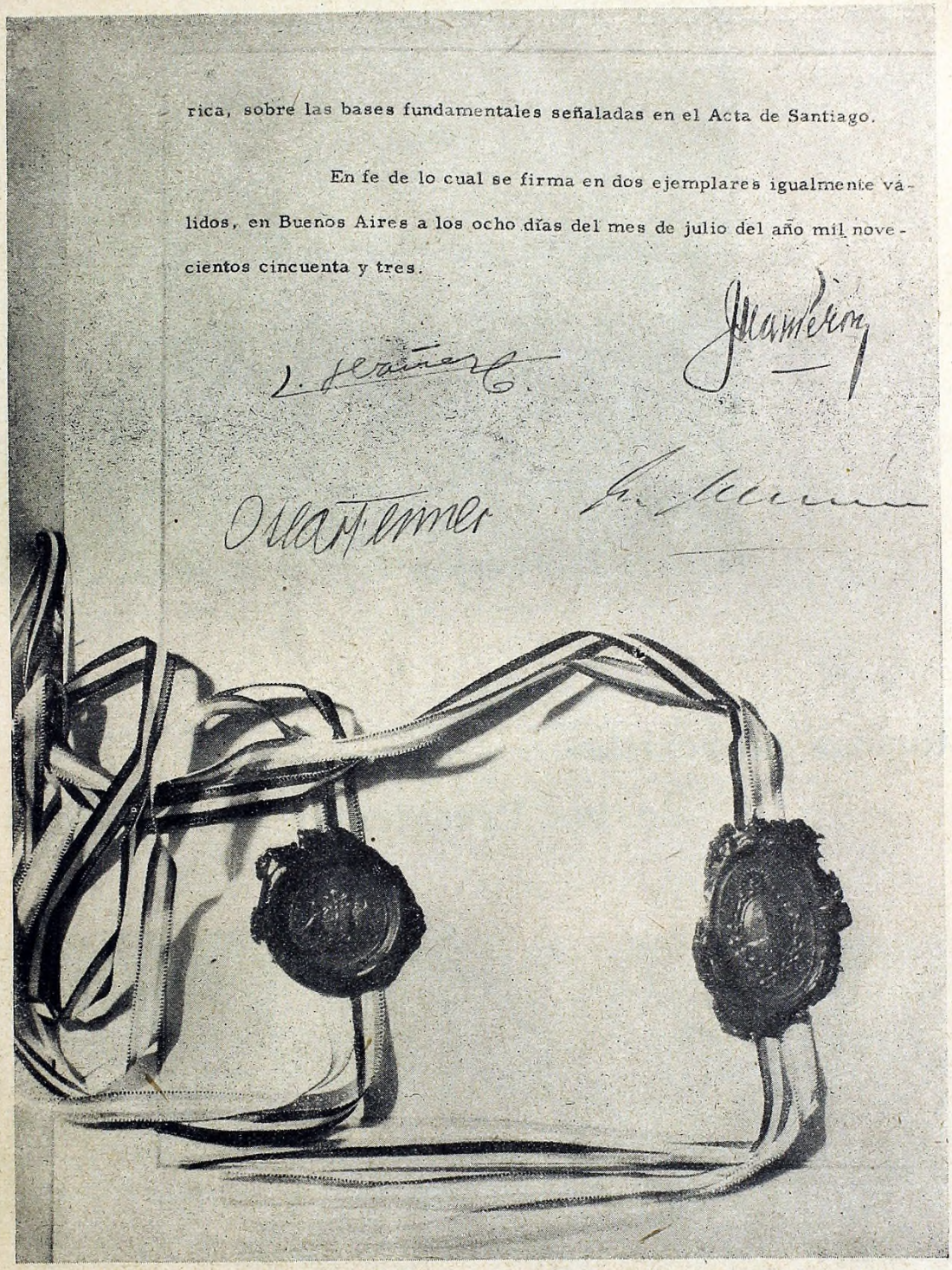

rica, sobre las bases fundamentales señaladas en el Acta de Santiago.

En fe de lo cual se firma en dos ejemplares igualmente válidos, en Buenos Aires a los ocho días del mes de julio del año mil novecientos cincuenta y tres.

FINAL DEL TRATADO DE UNIÓN ECONÓMICA ARGENTINO-CHILENO

"Art. 10. — Los gobiernos de Argentina y de Chile ratifican su anhelo de que la presente Unión sea integrada por todos los pueblos hermanos de América, sobre las bases fundamentales señaladas en el Acta de Santiago."

21 de febrero. A la llegada del General Perón, los dos Presidentes son aclamados por el pueblo de la capital chilena.

Históricas entrevistas de los Presidentes Perón e Ibáñez

En Santiago
(Febrero 1953)

Durante un típico "esquinazo" nuestro Presidente estrecha la mano de uno de los concurrentes.

Ejecución de música nativa con que fué festejada por el pueblo chileno la visita del General Perón.

Desfile en honor del gobernante argentino. Alumnos del Colegio Militar chileno pasando ante el palco oficial.

De los diversos actos con que fuera agasajado nuestro Presidente general Juan Perón durante su permanencia en la capital de la República de Chile, en esta doble página, además del recibimiento y del desfile militar, destacamos dos de los más significativos como expresión popular.

El pueblo de Santiago ante el Palacio de la Moneda, uno de cuyos balcones era ocupado por los dos jefes de Estado.

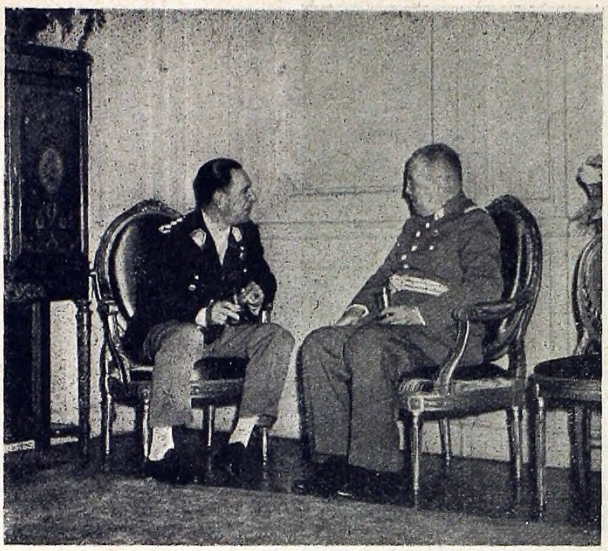

Los generales Perón e Ibáñez en una de sus amables conversaciones.

Durante la recepción en la Embajada chilena.

En Buenos Aires

(Julio 1953)

El gobernante argentino entregando a su colega chileno un álbum con el recuerdo fotográfico de la visita.

Fiesta criolla frente a la Embajada de Chile, desde cuyo balcón los dos Presidentes alternan con el público.

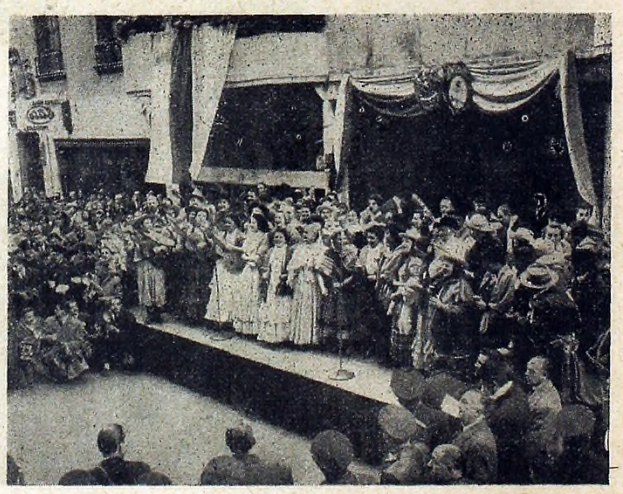

La Plaza de Mayo durante la concentración organizada por la C.G.T. para dar la bienvenida al ilustre huésped.

Un momento de la recepción en la Casa de Gobierno.

NOTAS VARIAS DURANTE LA ESTADIA DEL PRESIDENTE DE CHILE, GENERAL CARLOS IBAÑEZ DEL CAMPO

9 de Julio. Dirigiéndose a la Catedral Metropolitana para asistir al solemne Tedeum, durante cuyo oficio fué tomada en el interior del templo la segunda fotografía.

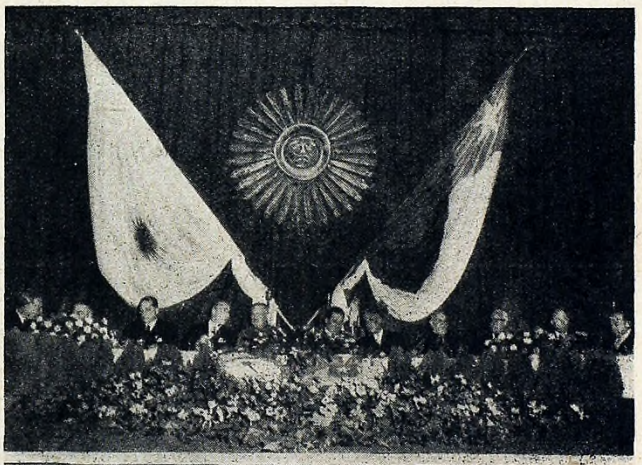

Vísperas del 9 de Julio (día 7). Cabecera de la mesa en la tradicional comida de compañerismo de nuestras fuerzas armadas. Abajo, el Presidente General Perón durante su discurso, con el Presidente General Ibáñez a la derecha.

1817. El General San Martín cruzando los Andes al frente del ejército que condujo a la liberación de Perú y Chile.

El Abrazo de Maipú

INICIAMOS UNA SINTESIS GRAFICA DE ALGUNOS PRINCIPALES JALONES EN LA FRATERNIDAD ARGENTINO-CHILENA

1818. Los generales San Martín y O'Higgins en el Abrazo de Maipú.

CONFRATERNIDAD ARGENTINO - CHILENA

Vieja fraternidad que el Ande anciano
culminó en la romántica epopeya...
Nuestro escudo: lealtad, mano con mano,
y el vuestro, sobre azul, brillante estrella.

Del tronco secular latino hispano
hacia el futuro por la misma huella
y, unidos ante el mundo americano,
amor fraterno nuestros lazos sella.

Vieja fraternidad hecha de gloria,
jalonada en los fastos de la Historia,
ofrece este espectáculo magnífico:

de frente al porvenir, nunca al soslayo,
unida, eternamente, al Sol de Mayo
la Estrella Solitaria del Pacífico.

ANTONIO CASACUBERTA

Buenos Aires, 14 *de marzo de* 1953.

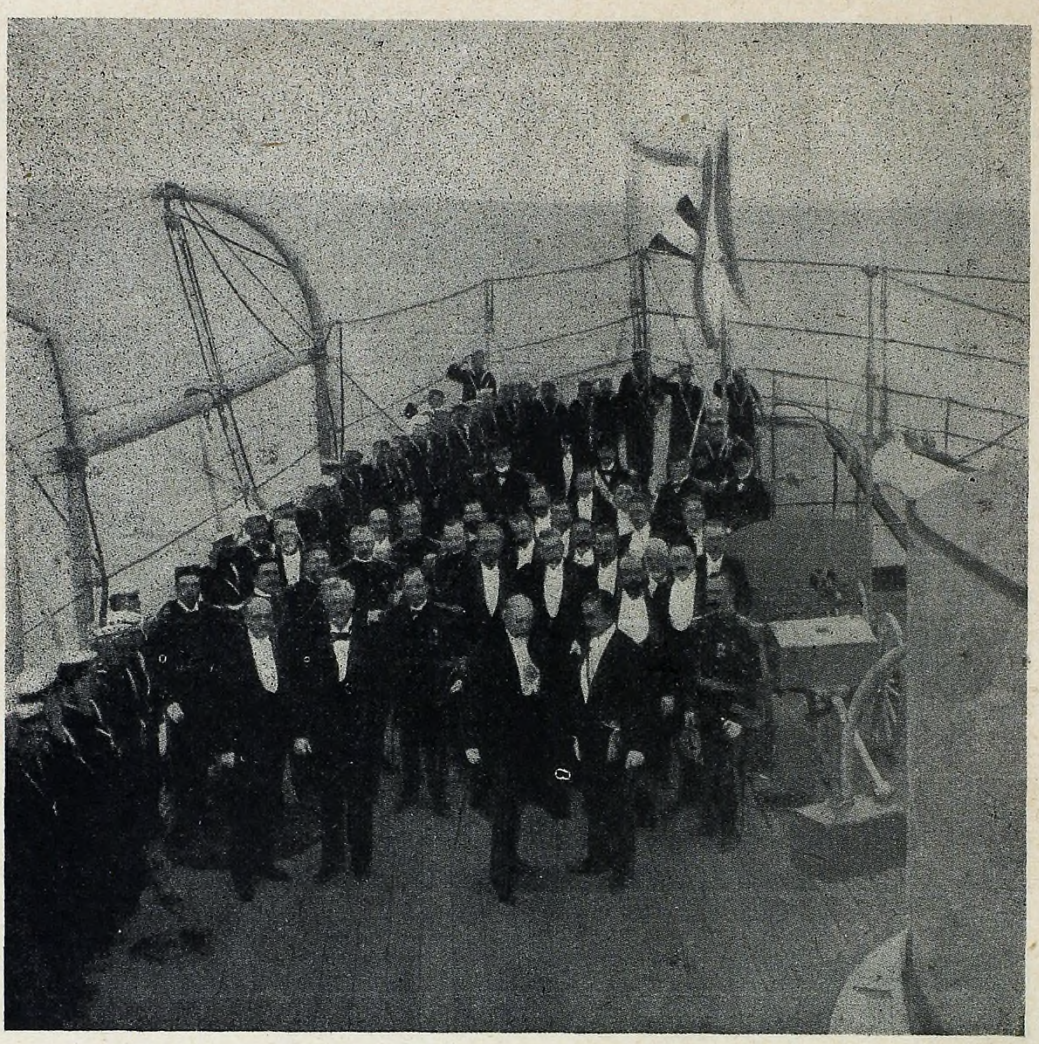

15 de febrero de 1889. Los Presidentes Roca y Errázuriz, a bordo del "O'Higgins", en la rada de Punta Arenas.

El Abrazo del Estrecho

"A primeras horas del 15 de febrero, guiados por los focos que enciende la fragata, llegan al fondeadero el *Belgrano* y el *Patria*, procedentes al parecer del sur, como si en vez de embocar por el Estrecho hubiesen dado vuelta por los canales. Así es, en efecto: el Presidente Roca, piloteado por el ministro Rivadavia en persona, ha tenido la audacia de internarse con el *Belgrano* —buque de calado— en el Beagle y demás canales, apenas conocidos y donde cada día aparecen nuevas piedras, para entrar al Estrecho por el canal de Cockburn, dando así prueba acabada de pericia y arrojo marinero... Esa misma mañana levamos los tres buques, *Sarmiento* al medio, y nos adelantamos hacia Punta Arenas, donde al ancla nos espera la escuadra chilena *(O'Higgins, Zenteno, Errázuriz* y transportes *Angamos* y *Campa*). Entramos a la una de la tarde en línea de frente; izamos engalanado, al que contestan los chilenos con el suyo. El cañoneo de salvas se prolongará luego toda la tarde, haciéndose unos 500 disparos.

"Del *O'Higgins* se ha desprendido una lancha; son el general Vergara y el comandante de la escuadra chilena, que traen el saludo de Errázuriz y el ofrecimiento de su visita. Roca les declara que será él quien haga la primera visita, y acto continuo se embarca en su falúa acompañado de los mi-

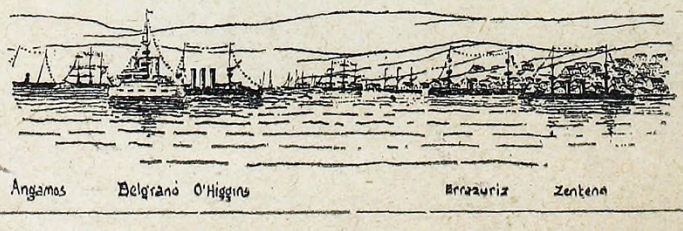

Rada de Punta Arenas, con la ciudad al fondo, durante la visita del Presidente Roca.

(Dibujo del guardiamarina Teodoro Caillet-Bois ejecutado desde la fragata "Sarmiento".)

Oficiales chilenos y argentinos reunidos en la cubierta del "O'Higgins".

nistros Alcorta y Rivadavia y de los edecanes Reybaud, Gramajo, Galíndez e Iglesias. Es la entrevista que ha pasado a la Historia con el nombre simbólico de 'Abrazo del Estrecho'. Momento solemne: atraca la falúa al *O'Higgins*. El Presidente argentino es recibido en el portalón por el comandante del hermoso crucero, mientras la banda de música rompe los acordes de nuestro Himno. En cubierta, unos pasos más lejos, está el Presidente chileno, rodeado de su comitiva. Adelántanse ambos presidentes, se estrechan largamento la mano, y luego esperan a que termine el Himno... Momentos después reprodúcese la escena a bordo del *San Martín*, donde los presidentes conversan media hora..."

Capitán de Fragata Teodoro Caillet-Bois:
"Mis recuerdos de entonces", en
ARGENTINA AUSTRAL, Nº 64, oct. de 1934.

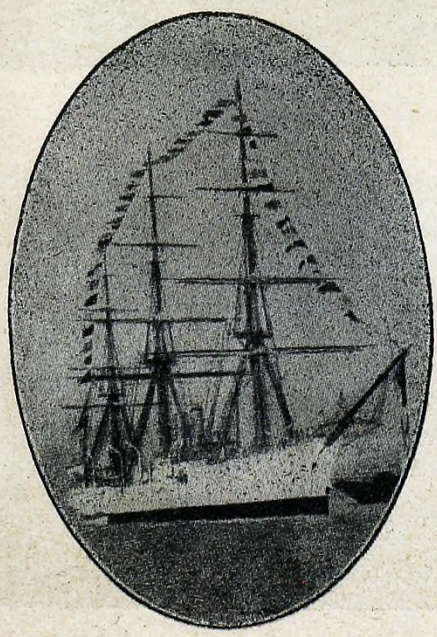

"Pactos de Mayo"

Argentinos en Valparaíso y chilenos en Buenos Aires

1902 y 1903

A bordo del "San Martín", fondeado en el puerto de Valparaíso. Almirantes chilenos Montt, Goñi, Castillo, Silva Palma, Muñoz Hurtado, con familias respectivas.

Bahía de Valparaíso. El "San Martín" y la escuadra chilena.

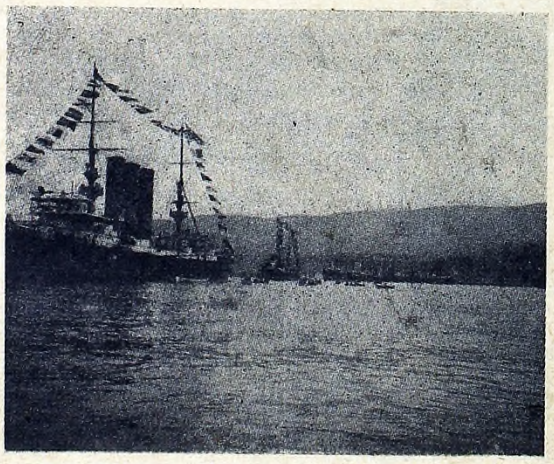

El "O'Higgins" a la llegada del "San Martín".

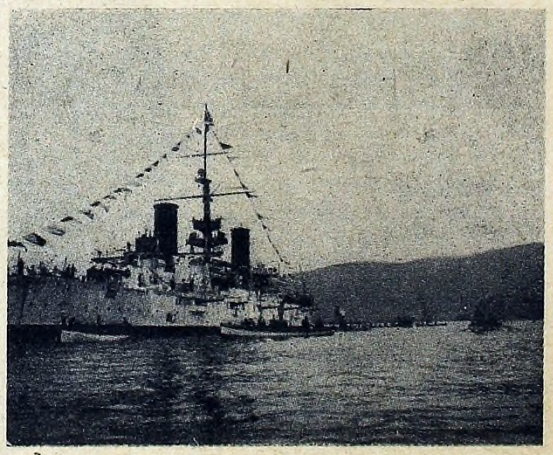

El "San Martín" momentos después de fondear.

FIRMADOS EL 28 DE MAYO DE 1902 EN SANTIAGO DE Chile, los "Pactos de Mayo" pusieron fin a todas las cuestiones que venían solucionándose desde la entrevista Roca-Errázuriz (1889); una embajada especial, conducida por el crucero acorazado "San Martín" comandado por el capitán de fragata Juan A. Martín, viajó a Chile para el canje de los documentos, y es esta visita —retribuída el año siguiente por nuestros vecinos— el motivo de la presente nota gráfica, cuyos originales —lo mismo que el utilizado en la tapa— debemos a la cortesía de aquel distinguido marino, hoy almirante y apreciado colaborador de ARGENTINA AUSTRAL.

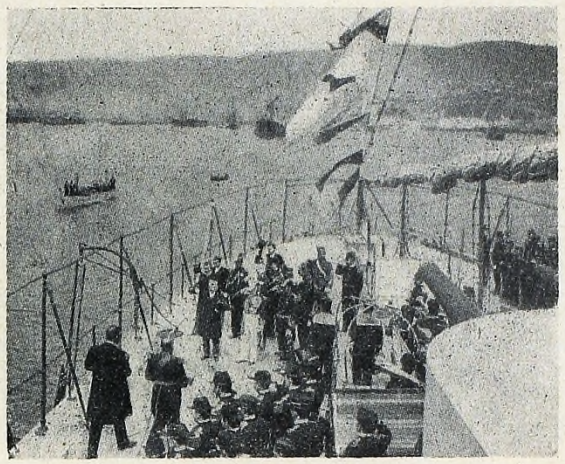

Recepción del Presidente de Chile, Don Germán Riesco, a bordo del "San Martín".

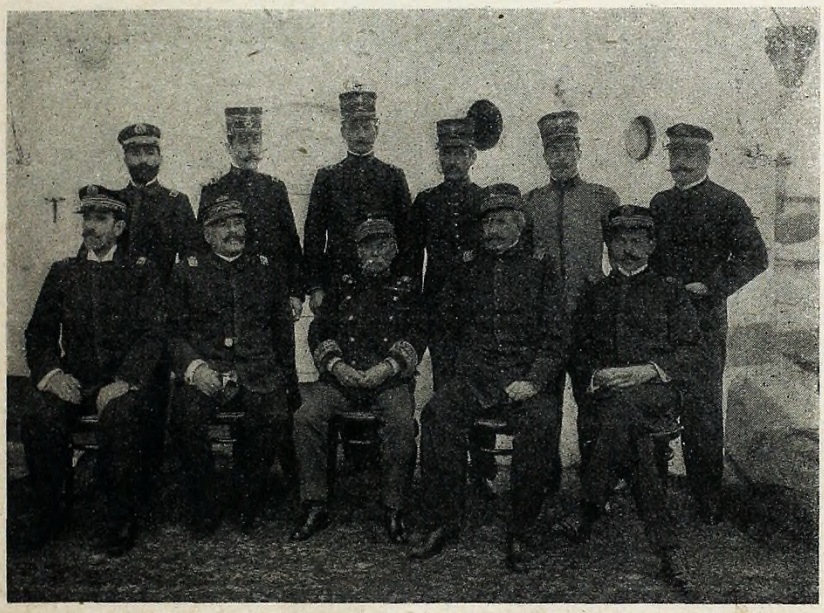

Integrantes de la Embajada Argentina. Sentados: Cap. de Nav. Guillermo J. Nunes, Alm. Daniel de Solier, Ten. Gral. Luis María Campos, Gral. José Ignacio Garmendia, Cap. de Frag. Juan A. Martín; de pie: Ten. de Nav. Bernabé Meroño, Mayor Antonio Tassi, Mayor Tomás Vallée, Ten. Cor. Francisco Verdier, Ten. Cor. Isaac de Oliveira Cézar, Ten. de Nav. Vicente Oliden.

UNA COMISION CHILENA VISITA BUENOS AIRES

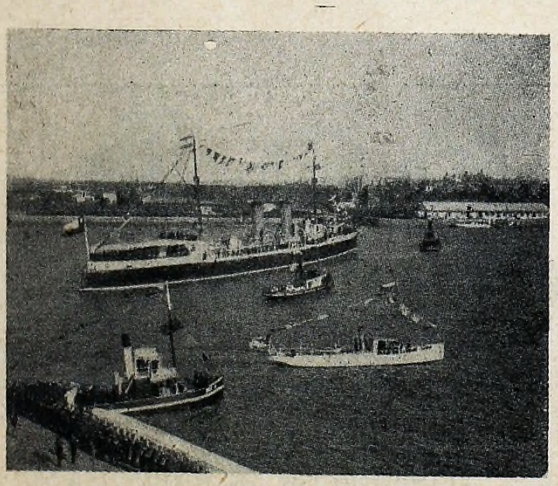

El "Chacabuco" entrando en el puerto.

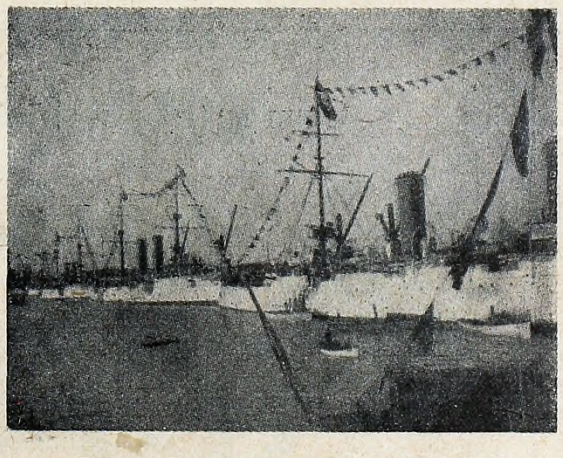

La Escuadra Argentina en el dique Nº 4.

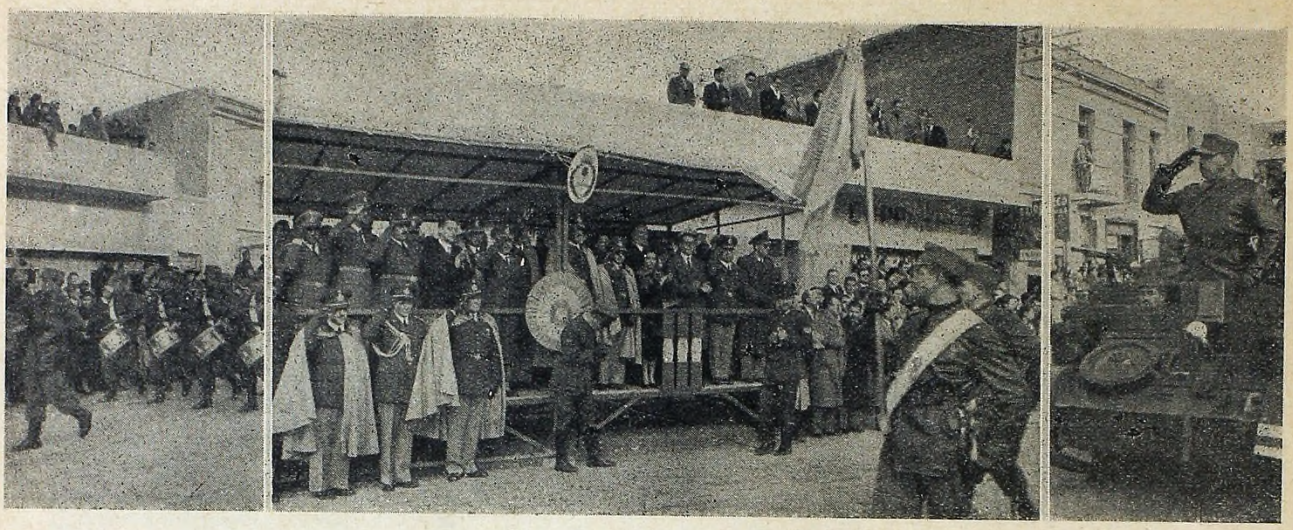

El 9 de Julio en Comodoro Rivadavia

Amaneció la fecha ofreciendo un día apropiado para el desarrollo de los actos al aire libre y de esta manera se observó desde temprano la presencia del vecindario por nuestras calles, culminando en el momento del desfile por la calle San Martín, cuya arteria se vió en toda su extensión colmada en ambas aceras por extraordinaria concurrencia.

En momento en que se efectuaban las salvas de rigor, efectivos de las fuerzas armadas se hacían presentes ante el busto del general San Martín, donde hicieron guardia de honor durante el día, procediéndose en ese mismo momento al izamiento de la bandera nacional. Poco después se hacían presentes numerosas delegaciones que procedieron a depositar ofrendas florales ante el busto al Libertador.

A las 11 horas fué oficiado en la Cripta de San Pedro Damián un solemne Tedeum al que asistieron las autoridades de la zona, las que previamente se congregaron en el hall del Comando de la Agrupación Patagonia, para trasladarse posteriormente acompañando al gobernador militar interino, coronel Dell Oro, que asistió al acto junto con el comandante de la Agrupación Patagonia, General Solari.

Finalizado el oficio religioso en la cripta, las autoridades y vecinos se trasladaron hasta la calle San Martín, donde tomaron ubicación en los palcos especialmente levantados. En esa

En el grabado: Altas autoridades de la Gobernación Militar e invitados especiales presenciando el desfile.

Cemento portland de alta resistencia

"COMODORO"

Fabricado por D. I. N. I. E.
Distribuído por LA ANONIMA

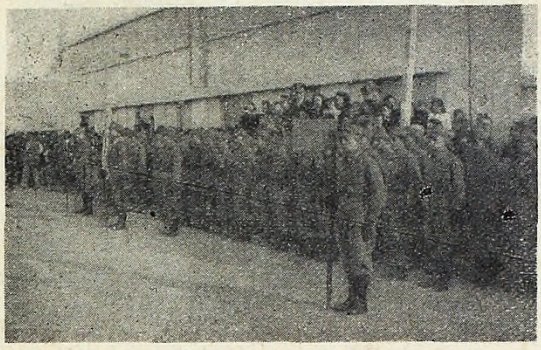

JURA DE LA BANDERA EN SARMIENTO

Tres instantes en el acto que tuvo lugar el 20 de junio último: el Teniente coronel Víctor Cordes arengando a las tropas y el Coronel Raúl Tassi revistándolas; por último, formación ante el palco oficial.

(Fotos Moralejo.)

oportunidad, el R. P. doctor Heraclio Moreno, en representación del pueblo de Comodoro Rivadavia, pronunció una encendida alocución patriótica donde destacó la fecha que se conmemoraba y el significado que la misma tenía para nuestro pueblo.

Una sostenida salva de aplausos rubricó las últimas palabras del orador.

Seguidamente se hizo presente frente al palco oficial el comandante de las fuerzas que se hallaban formadas, teniente coronel don Edmundo I. Borzi, quien solicitó la venia correspondiente para iniciar el desfile de los efectivos, lo que se hizo de inmediato. Las tropas marcharon marcialmente por la calle San Martín, recibiendo el aplauso del vecindario allí congregado, formando también en el desfile las compañías de "boys scouts" navales "Comandante Espora" y los "Exploradores de Don Bosco".

Finalmente, en el palacio municipal fué ofrecido un vino de honor a las autoridades y vecinos especialmente invitados, culminando los festejos con los actos deportivos que se llevaron a cabo en horas de la tarde.

"El Chubut",
11 de julio.

El 9 de Julio en Puerto Deseado

(Envío de nuestro Corresponsal.)

CON CALIDO FERVOR PATRIO CELEBROSE EL ANIVERSARIO DE NUESTRA INDEPENDENCIA

Bajo los auspicios de la Comisión de Fiestas Patrias y la eficaz colaboración del 9º Batallón de Com. Motorizado, celebró el pueblo de Puerto Deseado el 137º aniversario de nuestra Independencia. La población toda se adhirió a los festejos programados, comenzados en horas de la mañana con una concentración de autoridades y pueblo en la Municipalidad, quienes participaron luego del solemne Tedeum oficiado en la Iglesia Parroquial por el Pbro. Demetrio Tatarem.

En la Plaza Centenario 9 de Julio congregóse más tarde una extraordinaria cantidad de público que siguió con verdadera unción patriótica las ceremonias y actos llevados a cabo en aquel lugar. Luego de izado el pabellón nacional, la concurrencia entonó fervorosamente las estrofas de nuestra canción patria, ejecutadas por la banda del 9º Batallón. El Jefe accidental de esta unidad, capitán don Julio A. Toledo, tuvo a su cargo el discurso de circunstancias. Previamente, el teniente Jorge M. Vila, dió lectura al acta de nuestra Independencia económica, suscripta en San Miguel de Tucumán por el general Perón en 1947.

En la calle San Martín, frente a la misma plaza, cuyas aceras se hallaban colmadas de público, desfilaron las tropas del 9º Batallón de Com. Motorizado con asiento en aquella localidad, precedidas por su abanderado y escolta. Integraron el desfile, por primera vez, secciones de esquiadores, comunicaciones y sanidad con sus equipos, que juntamente con los efectivos de infantería y banda que cerró el desfile, pusieron una nota de grato colorido que el público premió con sostenidos aplausos.

Por la tarde, los niños de la población asistieron a una función cinematográfica con reparto de golosinas y, horas después, tuvo lugar la retreta ofrecida por la banda de la unidad en la plazoleta Bernardino Rivadavia. Finalmente, como culminación de los festejos, se desarrolló en el Cine Teatro Español la velada oficial que se inició con el himno nacional. En esa oportunidad habló el subprefecto señor Miguel Angel Massey, que fué muy aplaudido en diversos pasajes de su discurso.

DISCURSO PRONUNCIADO POR EL CAPITAN JULIO A. TOLEDO

Señor Comisionado Municipal, señores, señoras:

Los pueblos que saben admirar su pasado, que beben en el manantial de su historia y aquilatando enseñanzas se empeñan en forjar realidades en el presente preparando un futuro promisor, son y serán dignos herederos de grandes varones.

Todo argentino debe poseer un claro concepto del momento y las circunstancias que envuelven a la patria en el momento histórico que les toca vivir; ello condicionará sus ideales y deberes.

El afán de novedad, que algunos llaman progreso, es grave riesgo para un pueblo joven como el nuestro, si se entrega a fantasmas de ideologías creadas por otros pueblos para sí mismos; cada Nación debe sustentar principios e imponer ideales; nuestra patria tiene en su historia suficientes títulos para basamentar su grandeza, pero será de alto orgullo para todos y cada uno de nosotros el ofrendar a la patria en todas las horas de nuestra vida el testimonio de nuestra dedicación y empeño para hacerla cada vez más querida y respetada por todos los pueblos del mundo.

Recordemos, señores, que el patriotismo se tornará parásito de nuestros muertos ilustres si no surgen otros valores que estimulen la prosecución de los esfuerzos para que ellos conduzcan a la Nación a acrecentar su prosperidad y grandeza.

La edad que apaga poco a poco todos los entusiasmos conserva en el alma siempre vivo y vigoroso el patriotismo, quizás más tenaz cuanto más próximo está el momento en que la tierra espera nuestro cuerpo para dormir el sueño eterno de la muerte. Es él un sentimiento interpolar que une a los pueblos sobre todas las pasiones y, en un país como el nuestro, acerca también a corazones extranjeros que llegan a estas tierras y tal fué la acogida que recibieron que no podrían decir si no se confunden con nosotros en estos días de recordación, sintiendo la argentinidad en lo más profundo de sus seres.

Los pueblos que tienen su grandeza en el corazón de sus hijos podrán ser vencidos por la fuerza o económicamente, pero no mueren ni desaparecen; y aun después de sucumbir, una fuerza irresistible los resucita: es la voluntad nacional, es el influjo de la historia, es el imperio de la sangre derramada en el altar de la patria que les dice como Cristo a Lázaro: "Levántate y anda".

Hoy es el cumpleaños de la patria. 137 años han pasado desde que en la lejana y pequeña provincia de San Miguel de Tucumán el Congreso allí reunido suscribía el acta de la Independencia de las Provincias Unidas del Río de la Plata.

Aquel día nació ante el mundo una nueva Nación; las esperanzas de Mayo y la sangre que ya había enrojecido los senderos de la patria encontraban la razón del sacrificio; la bandera de Belgrano podía flamear orgullosa en el mástil que desde ese instante se erguía en su propio hogar.

En las tierras del Plata había germinado definitivamente la

Revista Geográfica Americana

Mensual Ilustrada

PAISAJES Y NATURALEZA
VIAJES Y EXPLORACIONES
USOS Y COSTUMBRES

Lecturas amenas e interesantes para todos.

Suscripción Anual

Capital e Interior: $ 100.—
Deseando envío certificado agregar $ 16.—
Exterior: Dól. 8.—
Deseando envío certificado agregar Dól. 1.—

SAN JUAN 738 BUENOS AIRES

ERNESTO STEIN

SUCESOR DE STEIN HNOS.

PROVEEDOR MARITIMO

BALCARCE 378 — Buenos Aires

T. E. 33 - AVENIDA 2132

Dirección Cablegráfica "EINST"

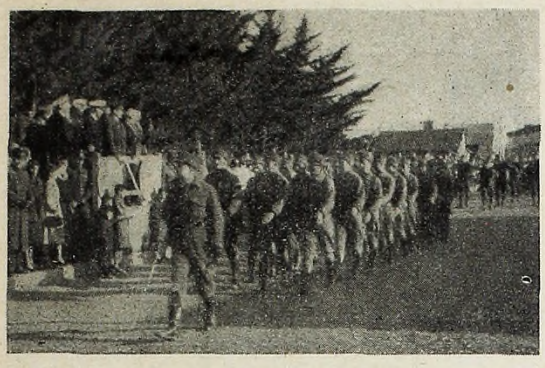

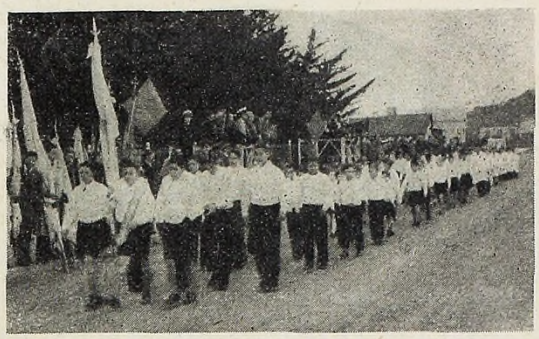

PUERTO DESEADO

Una sección del 9º Batallón de Com. Motorizado desfilando ante el palco oficial.

Alumnos del Colegio Salesiano "San José" pasan frente a las autoridades.

semilla de la libertad; el mundo presenció el espectáculo de una osadía, el espectáculo de un pueblo que pequeño, débil y solo, impulsado únicamente por ansias de libertad, se plantaba ante el mundo y ante él proclamaba la cristalización definitiva de las palabras del Himno Nacional. El universo todo escuchó aquel día: "Oid mortales el grito sagrado, Libertad, Libertad. Libertad".

Un cuadro sombrío y borrascoso se presentaba en ese entonces: la ilusión de 1810 parecía que había de ahogarse en el terreno mismo en que la Junta de Mayo había abierto el surco de la libertad. Desconfianzas y luchas fraticidas por doquier amenazaban hundirlo todo en el desafuero y la barbarie.

Así Vicente Fidel López dijo: "El Congreso de Tucumán tomó a la patria casi cadáver"... Pero es poder y patriotismo de héroes afrontar los momentos más cruciales, y fué así que se hizo sentir el impulso de los grandes.

San Martín escribía desde su ínsula cuyana alentando a los pesimistas; Belgrano impulsaba a los irresolutos, Martín Güemes cerraba la frontera dibujando en sus gauchas trayectorias el poder del ingénito valor de sus gauchos, infundiendo seguridad y fortaleza.

Fué la actuación de todo un pueblo; tenían cita con un ideal y mancomunaban sus esfuerzos en la consecución de idénticas ilusiones.

Fray Justo Santa María de Oro dió el último impulso y los congresales todos de pie, poniendo por testigo a Dios y con la mirada puesta en la estrella de Belén que iluminaba el límpido y diáfano camino de la libertad, pronunciaron aquella sagrada proclama:

"Recuperar los derechos de que fuimos despojados e investirlos del alto carácter de Nación libre e independiente del Rey Fernando VII, sus sucesores y metrópoli".

Se había abierto el libro del destino, España perdía aparentemente la joya más preciada de su imperio colonial; y digo aparentemente, porque si bien es cierto que nos perdía como dependencia económica, jurídica y política, en cambio nos recuperaba definitivamente al cuño de su limpia ejecutoria, a la acción quijotesca de su enorme generosidad y nos ganaba entusiastamente al amor y al respeto mereciendo el honroso título de "Madre Patria".

Ved así lo que dice el poeta:

El Americano:

Admiro, Iberia altiva, tu nobleza,
tu carácter indómito y bravío,
entre tus dones heredé tu lengua
y nunca la usaré para insultarte.

El Español:

Bandera que así flameas
de azul y blanco teñida
jamás postrada o rendida
por extranjeros te vea,
como siempre hermana seas
de la que Hispana se nombra;
si un día servir de alfombra
a un extraño es tu destino,
me verás ser argentino
para morir a tu sombra.

9 de Julio de 1953: bandera de la patria, tu pueblo y tus soldados están aquí presentes, les sobra corazón para que en circunstancias como éstas, hermanados en un mismo ritmo, estrechamente unidos en la conmemoración y del todo limpios en la eucaristía de nobilísimos empeños, nos congregamos para decirte "buenos días, patria amada, buenos días, augusta madre, y con aquella sencillez tan elemental que aprendimos en nuestros hogares, te decimos: Que los cumplas muy feliz". Tu pueblo en la cotidiana labor cimentará tu grandeza, las fuerzas armadas alertas vigilan tu honor; flamea orgullosa y tranquila, ¡Oh bandera sacrosanta!, segura de que en este 137 aniversario de tu vida libre, continuamos en la ruta que nos demarca el ejemplo del Gran Capitán de los Andes.

ESPECIALISTAS EN

FORRAJERAS

ALFALFA - CEBADILLA - PHALARIS - DACTILYS - THIMOTY
SUDAN GRASS - SORGO AZUCARADO, etc.

Solicite catálogos gratis

SEMILLAS

de Hortalizas, Flores, Arboles, etc.

IMPLEMENTOS AGRICOLAS

J. A. DIHARCE & Co.

SAN MARTIN 474
Buenos Aires

T. E. 32-8411 al 16
con 30 internos

NO LE TEMA AL VIENTO Y AL FRIO!

PERFLEX le ofrece ropa de napa de cabra, impermeable, muy flexible y con amplia garantía.

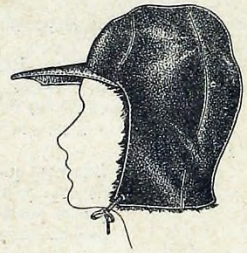

Taller especializado, único en Sud América.

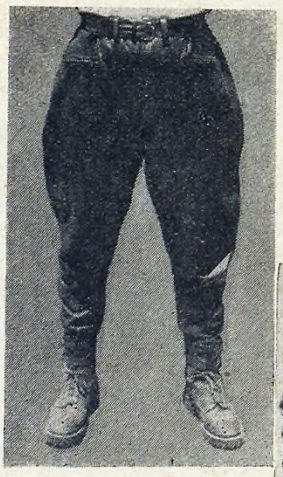

Gran surtido en sacos, camperas, breches, mamelucos y pasamontañas para damas, caballeros y niños.

Nuestras ropas son confeccionadas con forros de seda, lana piel (mouton doré) y corderito, fijos o desmontables.

TAMBIEN CONFECCIONAMOS SOBRE MEDIDA Y EL MODELO QUE NOS SUGIERAN

SAN PEDRITO 479 — T. E. 67 - 9477

BUENOS AIRES

El 25 de Mayo en Rawson

Desfile de reservistas.

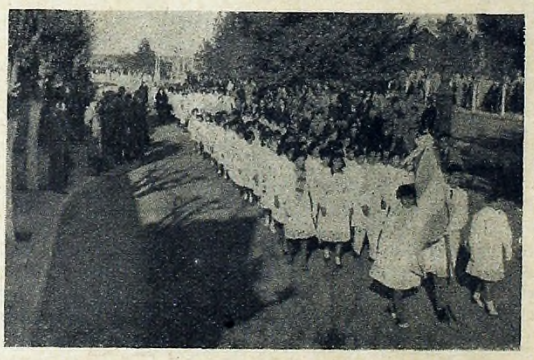

Desfile de los colegios.

El Gobernador del Chubut, Don Héctor Perurena, autoridades y público.

El Jefe del Grupo 1-A 6 Motorizado, Teniente Coronel Fernando Sirolli, pronunciando una alocución patriótica.

Jura de la Bandera en Esquel

Ante el palco oficial iniciando el desfile.

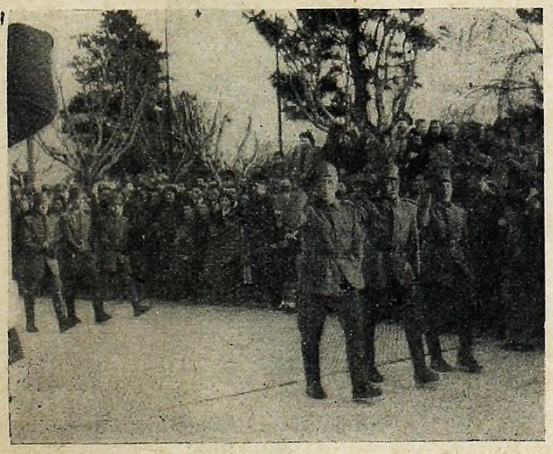

A continuación de la Jura á la Bandera los soldados desfilan ante la enseña patria.

GENOVESI

Cuenta con un selecto surtido de prendas de vestir confeccionadas con las mejores lanas que el Sur Argentino produce

FLORIDA 538 Bs. As. T. E. 31-3801

Esta etiqueta que es un prestigio y una verdadera garantía de calidad en toda América Latina, especialmente en sus grandes ciudades, representa una exclusividad de la Sociedad Anónima Importadora y Exportadora de la Patagonia, para que sus clientes de Confecciones puedan comprar todos los artículos para caballeros, jóvenes, niños y señoras y todo lo correspondiente al sport, en los más variados estilos, con la garantía de "MENFER" que significa-alta-calidad, máxima perfección y constante renovación en la actualidad de la moda.

SER COMPRADOR DE CONFECCIONES "MENFER", ES SABER VESTIR.

SOLAMENTE EN LA ANONIMA SE VENDEN CONFECCIONES "MENFER".

El 25 de Mayo en Trelew. Autoridades y público, en el acto realizado en la Plaza Independencia durante la ejecución del Himno Nacional.

(Foto Neuman.)

DOS PRODUCTOS DE RECONOCIDA CALIDAD

CANCILLER
EL VINO MAXIMO

Cabernet-Borgoña-Traminer
Rouge-Pinot Gris-Riesling
Sauvignon

en sus

tipos

GRAN VINO
LA COLINA

Añejo Tinto - Añejo Blanco
Pinot-Rubí

Con el prestigio de Bodegas y Viñedos GIOL S.A.I.C.

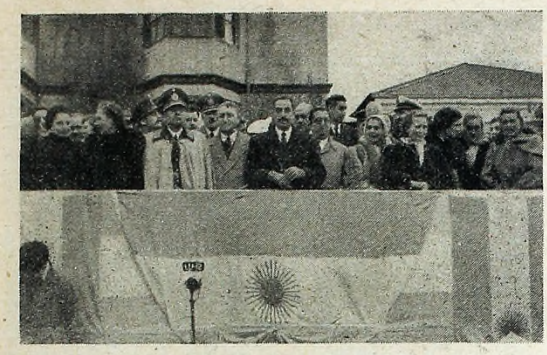

Palco oficial durante el desfile del 9 de Julio.

Pasan las fuerzas de infantería del Regimiento Nº 24.

El 9 de Julio en Río Gallegos

Autoridades y numeroso público dirigiéndose, desde la Casa de Gobierno hasta la Iglesia Parroquial, para asistir al Tedeum.

Dos aspectos del desfile.

ROPERIA POR MAYOR

MATRAJT Hnos.

IMPORTACION DE TEJIDOS
S. A. COMERCIAL E INDUSTRIAL

FABRICA DE CAMISAS DE PLANCHA Y GORRAS

Nuestros Locales:
Canning 367, 360 y 381
Ventas: T. E. 54, Darwin 4852
Escrit.: T. E. 54, Darwin 5237 **BUENOS AIRES**

Hasta quemarse

los labios...

Siendo un

"43"

NEGRO o RUBIO

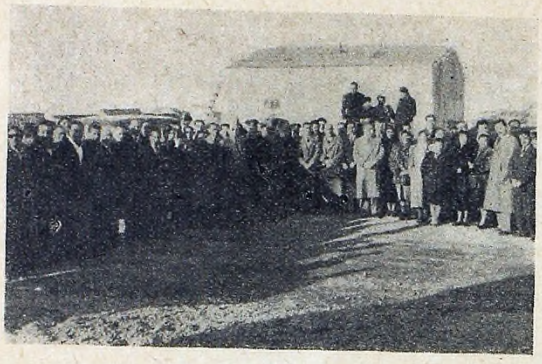

ACTOS DE CONFRATERNIDAD ARGENTINO-CHILENA EN RIO GALLEGOS

Autoridades y público en la recepción de la Delegación chilena.

Los delegados chilenos durante el homenaje que rindieron al General San Martín.

El escenario del Cine-Carrera durante el desarrollo del acto de confraternidad.

(Fotos Murgia.)

CUSENIER

LICORES FINOS

COCKCTAILS Cubano -
San Martín - Manhattan
MERISETTE Licor de guindas
TRIPLE SEC Curaçao blanco
ANISETTE
LIQUEUR JAUNE
CHERRY - BRANDY
APRICOT - BRANDY
MAZARINE Licor de los monjes
CREME DE CACAO a la vainilla
LA PRUNELLE Licor de ciruelas
ANIS CUSENIER "De Luxe"
DUBB ORANGE Curaçao dulce

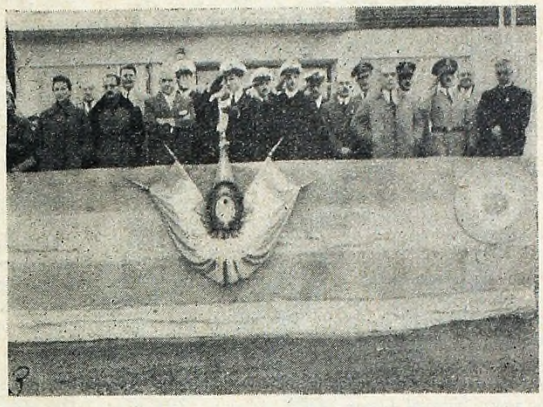

EL 9 DE JULIO
EN RIO GRANDE

Formación frente a la Delegación Marítima.

El palco oficial durante el desfile.

Las tropas durante la ejecución del Himno Nacional.

(Fotos Leguizamón.)

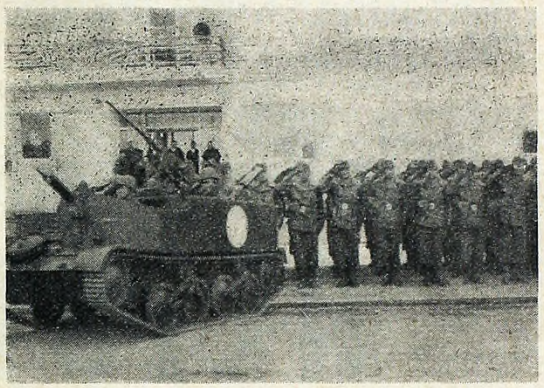

SOCIEDAD ANONIMA GANADERA ARGENTINA

"MENENDEZ BEHETY"

Av. R. Sáenz Peña 547 — Buenos Aires

RAZA CORRIEDALE

XVI EXPOSICION INTERNACIONAL DE GANADERIA CELEBRADA EN PALERMO 1952

1 Reservado Campeón Oveja
6 Primeros Premios
4 Segundos Premios
3 Terceros Premios
1 Cuarto Premio
1 Quinto Premio
2 Menciones
Premio Conjunto Sociedad Rural Argentina
Premio Conjunto Banco Nación Argentina
Premio Conjunto Regional Individual Lanares

CABAÑAS

"JOSE MENENDEZ" "MARIA BEHETY" — Río Grande (Tierra del Fuego)
"JULIA" — Santa Cruz
"LAS ACACIAS" — Olivera, Prov. Bs. As.

Informativo "Enosis"

Algunas Noticias Actuales de los Territorios Patagónicos

Río Gallegos 9 de junio

◈ El departamento de Educación Física del Colegio Nacional de Río Gallegos, a efectos de propender a la difusión del deporte, local, ha tomado a su cargo la enseñanza de los deportes más populares y prácticas gimnásticas simples.

◈ **Por una resolución municipal que firman el Comisonado, don José Miranda, el Asesor letrado a cargo de secretaría, Dr. Sebastián Berutti, ayer fué puesto en posesión de sus funciones el nuevo Secretario-tesorero de la Municipalidad de Río Gallegos, señor Manuel López Leston.**

10 de junio

◈ Ayer quedó concertado en nuestra capital el compromiso matrimonial de la señorita Gertrudis Irene Daniec con el señor Alberto Nelli, siendo celebrado el grato acontecimiento con una reunión en casa de los padres de la prometida.

◈ **Hoy contrajeron enlace en nuestra capital la señorita Elsa Natividad López Gutiérrez con el Teniente de Aviación señor Cristóbal Román. La ceremonia se efectuó a mediodía en la Iglesia Parroquial de Nuestra Señora de Luján, siendo celebrada en forma íntima en casa de los padres de la novia.**

12 de junio

◈ Mañana a las 22 horas, en el Boxing Club, se realizará el gran baile familiar programado por el Club Social y Deportivo Ferrocarril Eva Perón, que será animado por una orquesta local.

◈ **Noticias del interior del Territorio nos hacen saber que el 22 de Mayo próximo pasado contrajeron enlace, en Hotel Las Horquetas, la señorita Jovita Olivia Mansilla con el señor Aurelio Díaz, hijos de antiguos pobladores de la zona. Fueron testigos del acto civil los señores Tomás Cruces y Conrado Bokelmann.**

13 de junio

◈ Una hermosa reunión campestre brindó hoy a autoridades, comercio y a numerosos vecinos, la empresa Burgwardt, que celebraba la finalización de la primera etapa de los importantes trabajos camineros que realiza entre Palermo Aike y Río Gallegos. Con tal motivo hizo servir hoy, en su campamento de la zona de Palermo-Aike, un almuerzo criollo, durante el cual los dueños de casa personalmente y a través de su personal se prodigaron en la atención de los comensales.

◈ **Por vía aérea partió con destino a Comodoro Rivadavia el Inspector General de Emisoras del Interior de Radio Belgrano y Primera Cadena Argentina de Broadcastings, señor Luis Brandán, que permaneció algunos días en cumplimiento de su misión.**

16 de junio

◈ El sábado último llegó a nuestra capital, haciéndose cargo de sus funciones, el nuevo subgerente de "Anónima" de Río Gallegos, señor Arturo Polacco. El señor Polacco llegó acompañado por sus familiares. Anteriormente actuó como Contador en la sucursal de Puerto Santa Cruz y también en San Julián, desde donde pasó al cargo de subgerente en Trelew. Es un antiguo empleado de la "Anónima" que merced a su esfuerzo y capacidad ha ido escalando posiciones.

17 de junio

◈ **Ha quedado constituída en nuestra capital la filial territorial del Ateneo Deportivo Femenino "Evita". Con motivo de la reciente visita que hiciera a nuestra capital la gran esgrimista argentina Elsa Irigoyen, que ejerce la Presidencia del citado Ateneo en la Capital Federal, se efectuó una interesante reunión con un grupo de señoras y señoritas de la localidad, formándose una Comisión que ha sido integrada de la siguiente manera: Delegada, señora Norma B. de Zorilla; Secretaria, señora Sofía Vicic de Cepernié; tesorera, señorita Norma Topcié; Vocales: señora Josefa J. de Rey y señorita Digna Martínez. La filial del Ateneo Deportivo Femenino "Evita" funcionará en la sede central del Partido Peronista Femenino, calle Rivadavia 95. La organización de este Ateneo en nuestra capital ha de ser una valiosa contribución a la difusión del deporte en todos sus aspectos entre la mujer argentina. En principio se piensa organizar para los días 11 y 12 de julio un gran torneo de patinaje, si el estado de la cancha de patinaje de Laguna Ortiz lo permite.**

◈ El sábado 13 del corriente contrajeron enlace en nuestra capital la Srta. Irma Leal

AMORTIGUADORES "ALISA"

PATENTES aseguran su prestigio...

● De doble acción única en el mundo

...y lo confirman con su uso:

Pablo Birger
Ernesto Petrini
E. Sticoni
"Tully"
J. Rodrigo Daly
Rosendo Hernandez
Jorge Descote

y muchos corredores más!...

Unico fabricante y distribuidor

Alfonso I. Sanz

Galicia 1067-71 Buenos Aires T. E. 59-9488 y 6074

EN VENTA EN TODAS LAS CASAS DE LA S. A. IMPORTADORA Y EXPORTADORA DE LA PATAGONIA

con el señor Moisés Fierro. Con tal motivo, en casa de los padres de la novia se sirvió una cena fría, a la que asistieron familiares y amigos; los jóvenes desposados se ausentaron a Puerto San Julián.

◈ En la madrugada de hoy dejó de existir en nuestra capital la señora Rosa A. Valdivia; el sepelio de sus restos tendrá lugar mañana a las 11 horas.

19 de junio

◈ Ayer fué bautizado el niño Mario Martín Rosales, siendo sus padrinos Julio de Cardenas y Fermín Vásquez.

20 de junio

◈ Revistió brillantes características la patriótica ceremonia realizada esta mañana durante la cual los efectivos de la guarnición militar juraron fidelidad a la Bandera, haciendo al mismo tiempo una extraordinaria demostración de adiestramiento y marcialidad. Numeroso público se congregó en avenida Roca, no obstante la hora relativamente temprana y el intenso frío reinante, siguiendo con interés y entusiasmo las distintas fases de la ceremonia; ésta comenzó con la ubicación de los efectivos; seguidamente, llegada del Comandante del 9º Destacamento, Coronel Rojas, y autoridades, y saludo a la tropa; enseguida se ofició una solemne misa de campaña. A continuación el jefe del primer batallón del regimiento 24, mayor don Carlos Mur, pronunció una arenga, de profundo contenido patriótico y vibrante entusiasmo, que culminó con la toma de juramento a los efectivos del regimiento; inmediatamente después, hizo lo propio el mayor don Mario Godoy Cebara, dirigiéndose a los efectivos del 9º grupo de artillería, zapadores, comunicaciones, etc., a su mando. Cumplida la fórmula del juramento, los soldados hicieron su marcial y emotivo paso frente a las banderas de guerra,cantándose luego con entusiasmo el Himno Nacional. La ceremonia finalizó con un extraordinario desfile de todos los efectivos de la guarnición, que brindaron una gran demostración del grado de adelanto logrado en la instrucción. A mediodía, en el Casino de Oficiales del 9º destacamento, se sirvió un vino de honor, al que concurrieron el Comandante de la guarnición en calidad de anfitrión, acompañado por la oficialidad con sus familias, concurriendo como invitados el Gobernador del Territorio, su señora esposa y otras autoridades y funcionarios, resultando brillante la reunión realizada.

◈ Esta noche a las 22 horas comenzará el gran baile del Boxing Club, celebrado en adhesión a la fiesta de la Bandera.

29 de junio

◈ El señor Gobernador del Territorio Don Tomás Fernández, invita a autoridades y pueblo en general a la misa que se oficiará mañana 30 en la iglesia de Nuestra Señora de Luján, por el eterno descanso de la que en vida fuera Doña Juana Sosa de Canosa, madre del Excelentísimo Señor Presidente de la Nación.

◈ La Cámara de Comercio, Industria y Afines, con motivo de celebrar el cuarto aniversario de su fundación, el próximo 3 de julio ofrecerá en los salones del hotel España una cena de camaradería. En el transcurso de la misma harán uso de la palabra el señor Gobernador Don Tomás Fernández; el Presidente de la Cámara de Comercio, Industria y Afines, señor Próspero J. Suárez y en nombre de la Federación Económica del Territorio de Santa Cruz, Don Juan Carlos Darre.

PARECEN IGUALES ??

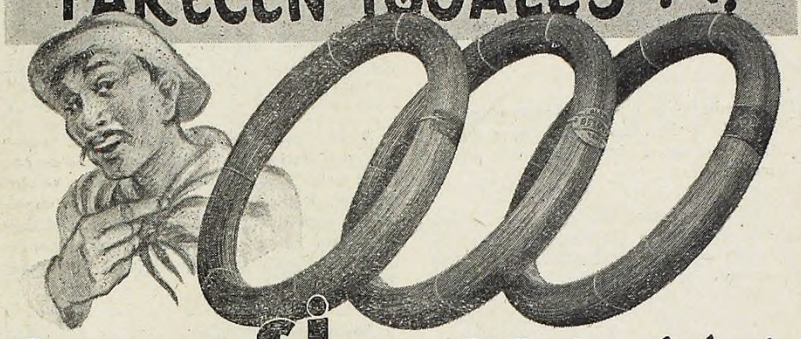

De aspecto SI pero NO de calidad.

LOS UNICOS ALAMBRES DE ACERO, OVALADOS Y CINCADOS DE

ALTA RESISTENCIA

QUE SE FABRICAN EN EL PAIS, SE RECONOCEN POR LAS MARCAS "INVENCIBLE SAN MARTIN" Y "BELGRANO"

Son de duración prácticamente ilimitada debido a la alta calidad del acero empleado en su elaboración, como así también por el doble cincado que los recubre.

EL ALAMBRE DE ACERO OVALADO Y CINCADO DE

MEDIANA RESISTENCIA

SE IDENTIFICA POR LA TAMBIEN FAMOSA MARCA "SIN IGUAL"

fabricados por ELTRA distribuidos exclusivamente por TAMET CHACABUCO 132 BUENOS AIRES

◈ Una noticia procedente de Lago San Martín nos da cuenta que el sábado 27 del corriente han contraído enlace los jóvenes de esa zona señorita Luz Esther Hevia y el señor Adolfo Alvarez. Actuaron como testigos: por parte de la novia los señores Benjamín Concepción y Pedro Suárez y por el novio Francisco González Felin y Alberto Linares. En la ceremonia religiosa actuaron como padrinos: la señora Guadalupe A. de Hevia, madre de la novia y Don Pascual Alvarez padre del contrayente. Después de la ceremonia religiosa se sirvió un lunch con la asistencia de pobladores conocidos de la zona.

Comodoro Rivadavia 7 de junio

◈ Se está habilitando un moderno laboratorio atendido por dos químicos en el Hospital Municipal. Se está efectuando, además, el montaje del Banco de Sangre del citado establecimiento. El Hospital cuenta con 70 camas.

◈ Mañana domingo, a las 10, tendrá lugar en las instalaciones que posee la Escuela Nacional de Estación Pico Truncado el torneo de pelota entre las parejas representativas de Jaramillo y la integrada por jugadores de la Asociación ex Alumnos de la Escuela de Pico Truncado.

◈ Es esperado en Comodoro Rivadavia el señor Carlos López, de la Comisión Sismográfica de la zona de Sarmiento.

◈ Cuentan los aero clubes de la Patagonia con apoyo oficial. A tal efecto se efectúan cursos de capacitación de pilotos, que han de finalizar a fines del corriente mes. Al finalizar los cursos, los 17 pilotos que egresarán de los mismos se trasladarán a los aeroclubes patagónicos, en cumplimiento de las previsiones del segundo plan quinquenal del gobierno.

8 de junio

◈ A las 21.30 de hoy, en la Casa del Niño, tendrá lugar una reunión de la Liga de Padres de Familia, de la que participarán los integrantes del cuerpo de profesores de los cursos gratuitos que dicta dicha entidad.

◈ Se llevó a cabo en Sarmiento una gran jornada doctrinaria en pro de la difusión del Segundo Plan Quinquenal de gobierno. Dicha reunión estuvo organizada por los obreros y empleados de Exploración de Y.P.F.

◈ Será reanudado en el curso de esta semana el transporte postal al sur, que comprende las localidades de Puerto Deseado, San Julián y Río Gallegos y las localidades intermedias. Dicho servicio había sufrido una modificación de emergencia que será solucionada íntegramente en el curso de esta semana.

◈ **Balmaceda-Pol se clasifican campeones del torneo de la Federación Comodorense de Tenis, al vencer en el match final a la pareja de Larrea-Frey.**

◈ Ha sido inaugurado el campamento "Justicialista" en Meseta Espinosa. Hizo uso de la palabra en esta oportunidad el jefe del campamento "17 de Octubre" de Y.P.F., ingeniero Fenen.

9 de junio

◈ **Informes del mercado lanero de la Capital Federal indican que el mercado se mantuvo estacionario en el día de ayer, pero con preferencia hacia lanas de la región patagónica.**

10 de junio

◈ Mañana jueves en horas de la mañana zarpará de regreso a la Capital Federal el buque oceanográfico de la Armada Nacional "Bahía Blanca", comandado por el Capitán de Corbeta Don Jorge R. Pisani Reilly, que ha cumplido una misión hidrográfica en el Golfo de San Jorge, la que ha tenido una duración de más de cuatro meses y durante la cual se han desarrollado importantes trabajos sobre el estudio constante que el Ministerio de Marina, por intermedio de la Dirección General de Navegación e Hidrografía, efectúa a lo largo del Litoral Atlántico hasta nuestra Antártida, a fin de asegurar la libre navegación.

La estadía de los marinos del "Bahía Blanca" no se circunscribió durante su larga permanencia en nuestro puerto al cumplimiento de sus tareas específicas, sino que participaron de las inquietudes de nuestra población. Fué así que rindieron un emocionado homenaje a las víctimas del luctuoso suceso del 15 de febrero, aceptaron el padrinazgo de la Escuela Nacional Nº 34 "Eva Perón" y participaron en los festejos efectuados por dicho establecimiento educacional, trajeron la representación del ministerio de Marina durante el duelo provocado por el fallecimiento de Doña Juana Sosa de Canosa, madre del señor Presidente de la Nación, y no estuvieron ausentes en cuanto acto de trascendencia se desarrolló en nuestro medio.

Al partir el "Bahía Blanca" es deseo del Comando, Plana Mayor y Tripulación expresar su profundo agradecimiento por las múltiples atenciones recibidas durante el transcurso de la campaña, por parte de las autoridades Gubernamentales y población en general y en retribución a esas atenciones dice una nota suscripta por el Comandante de la nave. Hoy miércoles, a las 19, en el club social Ingeniero Huergo, se efectuará una reunión a la que han sido invitadas las altas autoridades de la Gobernación Militar y población, lo que permitirá poner de manifiesto una vez más, los estrechos vínculos que unen a nuestras fuerzas armadas con el pueblo.

◈ **A su regreso de la Capital Federal reasumió sus funciones el Gobernador militar coronel Italo Heriberto Dell'Oro. Durante el día de ayer, después de considerar diversos asuntos de gobierno, recibió en audiencia al Comandante del buque oceanográfico "Bahía Blanca", capitán de corbeta Jorge R. Pisani Reilly.**

◈ Hoy a las 19.30, en la sala de Acuerdos de la Cámara Nacional de Apelaciones de Comodoro Rivadavia, el doctor Corchuelo Blasco efectuará una disertación sobre el Segundo Plan Quinquenal.

11 de junio

◈ **Dió motivo a una sentida manifestación de pesar el acto del sepelio de los restos del vecino de Barrio Mosconi, Diego María Clemente López, fallecido en la tarde de ayer. El extinto por espacio de mas de 35 años perteneció al personal de Y.P.F.**

◈ Regresó a la Capital Federal el jefe de Infraestructura de Aerolíneas Argentinas, ingeniero Oscar Grimaux, que permaneció en nuestra localidad en gestiones relacionadas con el mejoramiento y ampliación del aeropuerto de Comodoro Rivadavia.

13 de junio

◈ **Se reunió la Asociación de Arte y Cultura en el local de la Biblioteca Pública de la Gobernación Militar, tratando diversas resoluciones acerca de la marcha de la entidad.**

◈ Como continuación de la campaña de difusión del Segundo Plan Quinquenal realizada en todo el país por Gas del Estado (ENDE) y para hacer resaltar la importancia de los trabajos que a esta empresa corresponde realizar en el mismo, el Jefe de la Planta Compresora Central del Gasoducto "Presidente Perón", Ingeniero Juan Carlos Sniders, dió una conferencia a todo el personal de la misma ayer viernes a las 13.30. El lunes próximo, 15 del corriente, y con el mismo motivo, pronunciará una conferencia en la Planta Compresora de Cañadón Seco, dependiente de la Planta Compresora Central, el Ingeniero Luis Ramón Becerra.

◈ **Dejó de existir hoy a las 7, en Barrio Mosconi, el antiguo poblador de Bahía Solano, don Casimiro Casado, a la edad de 61 años. Sus restos recibirán sepultura mañana a las 15 en el Cementerio del Oeste.**

◈ La Comisión Pro-Culto de Santa Juana invita a la misa que hará oficiar mañana domingo a las 10 en el Cine Teatro de Petroquímica, en sufragio de la que fuera en vida su Presidenta Honoraria Doña Juana Sosa de Canosa. Adhieren a la ceremonia, autoridades de Petroquímica, Sindicato de Obreros y Empleados y Unidades Básicas. Además los clubes "Comferpet", Empleados y la Coperativa de Consumos. Habrá un servicio especial de transportes de Bahía Solano y Caleta Cordova.

15 de junio

◈ **En celebración del Día del Libro se llevó a cabo en el curso de esta tarde una reunión en la Biblioteca Pública Oficial de la Gobernación Militar, en la que participó la Comisión Directiva del Club de Lectores; en la reunión se estudiaron las bases para un concurso literario de escolares.**

16 de junio

◈ Fué entronizada la imagen de la Virgen de Luján, general del Ejército Argentino, en el núcleo del escuadrón de Gendarmería Nacional de Río Mayo.

◈ **Movimiento de lanas. A 9 pesos se pagó un lote de 25.000 kilos procedente de Río Negro, en el mercado de la Capital Federal.**

17 de junio

◈ Partió con destino a Trelew la delegación de la Confederación General de Deportes, que preside el mayor Montero, enviada en forma especial para cumplir una misión de los objetivos especificados en materia deportiva en el Segundo Plan Quinquenal. En Trelew, la delegación nombrada ha de realizar un amplio plan de trabajos y continuará viaje en el mismo día de hoy a Bariloche. En la reunión celebrada anoche en la Casa de Gobierno, con presidentes y delegados de entidades deportivas y gremiales, se integró una comisión organizadora para la creación de una delegación regional de la Confederación General de Deportes, en esta capital.

◈ **La señorita Ada Rosa Villablanca obtuvo el premio de mejor concepto denominado "muy buena mas" en la entrega de recompensas del Colegio María Auxiliadora de esta capital.**

◈ La Liga de Padres de Familia ha incorporado dos nuevos cursos gratuitos. Ellos son: de inglés y de teoría de la música. Los mismos estarán a cargo de los profesores Eduardo Agüero y señora Dolores de Arias.

◈ **Se llevó a cabo el sábado último en la Iglesia Santa Lucía la Misa Solemne Cantada, ofrecida por los alumnos de la Escuela Nº 2 y auspiciada por la Cooperadora Escolar Gral. Mosconi, en memoria de la Jefa Espiritual de la Nación doña Eva Perón. La misa fué oficiada por el Director del Colegio Salesiano, Padre Eraclio Moreno, asistido por diácono y subdiácono.**

◈ A la avanzada edad de 77 años dejó de existir hoy, en Restinga Alí, la señora Herminia Avila de Pérez. Sus restos serán sepultados mañana a las 9 en el Cementerio de Kilómetro Nueve.

18 de junio

◈ **En un sencillo acto cumplido a las 17 en la Casa de Gobierno, tomaron posesión de**

sus cargos los Secretarios de Gobierno y Asuntos Sociales y Asuntos Económicos y Técnicos, señores Abel Ippoliti y doctor Primitivo Pascual Crespo, respectivamente. En el mismo acto asumió sus funciones el Jefe de Policía de la Gobernación Militar, teniente coronel Rodolfo Félix Lasalle.

◈ Sobre el 2º Plan Quinquenal de gobierno disertará hoy a las 18 el gerente del Banco de la *Nación Argentina*, señor Walter Curatella, en la sede local de dicha entidad.

◈ **Dos médicos de esta zona, los doctores René Castellanos y Héctor Murro, han sido designados miembros del Colegio Internacional de Cirujanos.**

◈ Arribaron, procedentes de Trelew, conscriptos del Distrito Militar 26, que jurarán la bandera el 20 del corriente en la ceremonia que se cumplirá en Barrio General Mosconi, y que será presidida por el Comandante de la Agrupación Patagonia, general Héctor Solari.

◈ **Se reunirá próximamente la comisión organizadora que sentará las bases para la creación de una filial en esta Capital de la Confederación General de Deportes, de acuerdo a lo fijado en principio en la reunión mantenida el lunes último en la Gobernación por representantes de entidades deportivas y una delegación de la entidad madre de nuestro deporte presidida por el mayor Montero.**

18 de junio

◈ Vapor "José Menéndez": procedente de Buenos Aires, llegará mañana a nuestro puerto en horas del medio día, desembarcando pasajeros en el muelle de Kilómetro 5. Vapor "Asturiano": anuncia su salida de Buenos Aires para el día 24 del corriente.

19 de junio

◈ **En el turno de la mañana en la escuela 34 de Barrio Oeste se cumplió esta mañana una hermosa fiesta en celebración del Día de la Bandera. El turno de la tarde también realizó un acto similar.**

◈ 29 años de vida cumple en la fecha el Club Deportivo Astra, entidad de bien ganados prestigios en la zona, donde formaron hombres de la talla de Saint German, verdadero exponente de deportista y ejemplo de dirigente.

◈ **A la edad de 54 años dejó de existir en esta localidad el antiguo vecino señor Miguel Bestercan. Sus restos son velados en el domicilio de sus familiares, Pasaje Niebhur 720.**

20 de junio

◈ En una sencilla ceremonia que contó con la presencia del Gobernador Militar interino, autoridades, representaciones gremiales y pueblo, se cumplió alrededor de las 16,30 una trascendente habilitación que importa un aporte importante al abastecimiento de energía eléctrica de la población. Después de las palabras pronunciadas por el Presidente del Directorio de la Sociedad Cooperativa Popular Ltda., Ingeniero Don Enrique S. de Girólamo, puso en funcionamiento el nuevo equipo generador de la Usina Popular Limitada de Comodoro Rivadavia, que concreta una realidad largamente esperada.

◈ **Hoy tuvo lugar, en barrio General Mosconi, la jura de la Bandera por parte de efectivos de soldados conscriptos de la clase 1932. La solemne ceremonia fué presidida por el Comandante de la Agrupación Patagonia, general Solari, y contó con la presencia del Gobernador Militar interino coronel Dell'Oro, jefe del Regimiento 8 de Infantería teniente coronel Edmundo Borzi, jefe de la plana mayor teniente coronel Florencio A. Yornet, interventor del partido peronista de la Gobernación Militar, doctor Juan Carlos Suárez, delegados gremiales y pueblo.**

21 de junio

◈ Se efectuó esta mañana una reunión en la Casa del Niño, destinada a señalar la importancia que tiene en la vida de la comunidad la colaboración de los padres hacia la escuela para la concreción de una tarea amplia y eficaz en la tarea de educación de los hijos. Presidió la reunión el presidente señor Arias. Durante la reunión se dieron lectura a los nombres de la nómina de nuevos socios de la entidad.

◈ **En la calle España, de Sarmiento, se llevaron a cabo los actos de celebración del Día de la Bandera, con mucho éxito.**

◈ Celebró la Peña Mburucuyá una hermosa fiesta donde se exaltó el panorama evocativo a hechos típicamente tradicionales y nativistas con motivo del Día de la Bandera. Participaron en esta fiesta las señoritas de Girólamo, al piano y en la interpretación de una hermosa poesía costumbista; el conjunto Los Arrieros de Velazco; señorita Maltein, en un recitado, y presentó el acto el señor Carlos Capdevilla.

◈ **Viaja a la Capital Federal el Gerente general de la Compañía Astra, ingeniero Guillermo Heizman, y el Gerente de producción doctor Eduardo Meyer.**

Comodoro Rivadavia 22 de junio

◈ Raúl Daniel Padilla, que por espacio de largo tiempo residió en Comodoro Rivadavia y que es hijo del escritor patagónico laureado con el primer premio de la Comisión Nacional de Cultura por su libro "Sureños" es el nuevo presidente del Club Colegial de la Escuela Industrial de Trelew.

◈ **Lidia Navarra preside la Comisión de Empleadas de Comercio Católicas, habiendo sido electa en la última asamblea efectuada por el gremio.**

23 de junio

◈ Al cumplirse en la fecha 17 años de la muerte de Próspero Palazo y Brugo, que ca-

¡QUE NO FALTE LECHE EN SU HOGAR!

Leche condensada NESTLÉ

BAZAR

"DOS MUNDOS"

25

SUCURSALES

Casas Centrales:

Callao esq. Sarmiento

Florida esq. Bartolomé Mitre

J. ROGER BALET

yeron mientras cumplían tareas de correo aéreo a la Patagonia, el Aéro Club local rindió a las 13.30 un homenaje a ambos depositando una ofrenda floral ante el monolito levantado en kilómetro 11.

26 de junio

◈ **La Sociedad Rural de Comodoro Rivadavia ha cursado una nota a la Gobernación Militar relacionada con la acción contra la plaga del zorro colorado, en la cual se solicita se estudie la posibilidad de aumentar a treinta pesos el precio del cuero del zorro, que actualmente se abona a 20 pesos.**

◈ Ha sido designado presidente honorario del Club de la Gobernación Militar, el gobernador interino coronel Italo Heriberto Dell'Oro.

En la última reunión efectuada por la Comisión Directiva de dicha entidad se proyectó realizar el 4 de julio próximo el homenaje a su ex-presidente señor Francisco Cruz. Se resolvió, además, realizar encuentros de ajedrez por radio y un torneo interno de pelota que dará comienzo mañana en el Club de Tiro y Pelota, por parejas. También se iniciará en el mes próximo un torneo de ajedrez interclubes.

◈ **Diversos pases fueron aprobados por la Gobernación Militar entre el personal policial. Entre los mismos figura el del inspector mayor Aníbal Riera, a titular de la Comisaría 1ª de esta capital. El inspector mayor Luis A. Valdettaro, a cargo de la División Investigaciones. El inspector Bernardo P. Cores, a Jefe de la División Judicial. Al Inspector Elíseo Miguel a cargo de la Seccional Tercera con retención de la Jefatura de inspección de la zona norte; al comisario Alberto D. Cortínez al Cuerpo de Bomberos; al Comisario Francisco Bracomo, secretario de Jefatura de Policía; al Comisario José Suárez, encargado titular de la Comisaría de Las Heras, y al Subcomisario Rubén Fantini como titular de la Comisaría de Puerto Deseado.**

28 de junio

◈ A la edad de 107 años falleció en Lomas de Zamora la señora Felisa de Berdier, que era hija del cacique Caliqueo.

29 de junio

◈ **En la fecha, el Jefe de la Inspección Minera de Comodoro Rivadavia, Ingeniero Durán, abordó sobre aspectos generales del 2º Plan Quinquenal y proyecciones que alcanzará la explotación petrolera y sus derivaciones.**

30 de junio

◈ Prosigue su gira por el interior del territorio el Gobernador Militar interino que recorre la región de Las Heras, Perito Moreno, Los Antiguos y Río Mayo, tomando contacto con los pobladores para interiorizarse de los asuntos más urgentes que demandan solución. Acompaña al coronel Dell'Oro el Secretario de Gobierno y Asuntos Sociales señor Ipolitti.

◈ **Por resolución gubernativa ha sido designado representante de la Gobernación Militar ante el Consejo Federal Coordinador de Planes de Gobierno de la Capital Federal, el secretario de asuntos económicos y técnicos doctor Primitivo Pascual Crespo.**

◈ En un avión de Aerolíneas arribó hoy a esta capital el delegado de Trabajo y Previsión en Comodoro Rivadavia, señor Abel Sánchez Uncal.

◈ **Fueron sepultados esta tarde en el Cementerio Oeste los restos del señor Antonio Belcastro, desaparecido a los 60 años, y cuyo fallecimiento, que tuvo lugar en la tarde de ayer, ha sido muy lamentado en Comodoro Rivadavia, en cuya zona residía desde hace unos 35 años.**

6 de julio

◈ Por resolución gubernativa ha sido acordada una partida de 10.000 pesos a la Casa del Niño, de Sarmiento. Dicha suma estará destinada a mejorar aspectos en la benemérita obra que cumple en beneficio de la infancia de la localidad nombrada y de su zona.

7 de julio

◈ **Falleció esta mañana la señora Ana Jesús López de Corrales. La extinta, que desaparece a la edad de 97 años, era muy querida por sus virtudes cristianas y por**

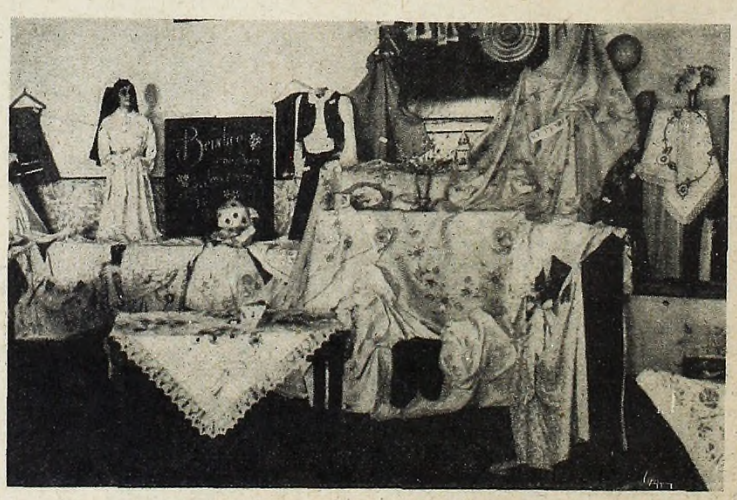

San Julián. Exposición de labores del Colegio "María Auxiliadora" con motivo de fin de curso.

PUERTO DESEADO

Coro de niñas del Colegio "María Auxiliadora" que actuó en el festival del Cine Español con motivo de la celebración del Día del Pontífice.

(Foto Weiss.)

sus dotes de madre ejemplar. Su fallecimiento enluta a conocidas familias de nuestro medio, entre las que se cuenta las de Rodríguez Melero, Madroñal, etc.

◈ Le fué ofrecido un homenaje al doctor Primitivo Pascual Crespo, por amigos personales, en el Club Huergo, por su designación como Secretario de Asuntos Económicos y Técnicos.

9 de julio

◈ **En medio de un clima pleno de fervor ciudadano se llevaron a cabo, en el curso de la tarde los actos centrales con motivo de la celebración del nuevo aniversario patrio. El desfile de las tropas constituyó un espectáculo inolvidable, que fué seguido por un público numeroso, que aplaudió insistentemente a las perfectas formaciones de las unidades motorizadas. El solemne Tedeum, cumplido previamente, contó con la asistencia del Gobernador Militar, autoridades y pueblo. El desfile fué presidido por el comandante de la Agrupación Patagonia, general Solari. El vino de honor servido en la Casa Municipal contó con la presencia de autoridades y de caracterizados vecinos. Un éxito constituyó la puesta en escena, en la velada de gala de anoche, de la comedia de Casona "La Sirena Varada" por el conjunto laureado de Barceló.**

◈ En una medida gubernativa se ha dispuesto una partida de 20.400 pesos destinada para becas de estudiantes del Territorio, en una decidida acción en favor del estudiante de la zona por parte de las autoridades locales en consonancia con el espíritu justicialista que anima el sentido de la hora. El capitán Capdevilla disertó ayer en el salón de acuerdos de la Casa de Gobierno, con la asistencia del Gobernador interino de la zona militar coronel Italo Heriberto Dell'Oro, funcionarios y empleados de la Gobernación, sobre el sentido social de la doctrina justicialista.

Río Gallegos 8 de julio

◈ Esta noche a las 22 horas, en la sala del Colón, tendrá lugar un gran baile familiar, que adhiriendo a los festejos patrios hará realizar la Regional de la Confederación General del Trabajo.

◈ **El programa de actos para mañana es el siguiente: a las 11 horas, concentración de autoridades y funcionarios en la Casa de Gobierno Territorial, para acompañar al Jefe de Policía a cargo de la Gobernación al solemne Tedeum a oficiarse a las 11.30 en la Iglesia Parroquial de Nuestra Señora de Lujan; a las 12 horas, se procederá al solemne izamiento del Pabellón Nacional en el mástil de Roca y San Martín, entonándose a continuación el Himno Nacional; inmediatamente después, el Comandante del Noveno Destacamento pasará revista a las tropas bajo su mando y, cerrando esta ceremonia, desfilarán los efectivos del Noveno Destacamento.**

A las 14 horas se realizará un campeonato relámpago interclubs, de basketball, en la cancha de la Escuela Nacional Nº 1, organizado por el Club del Colegio Nacional de Río Gallegos. A las 16 horas, la comisión municipal de Fiestas Públicas hará servir un chocolate a todos los niños de la población en la sala del Colón. A las 19 horas, en el salón de actos de la Municipalidad, el Comisionado Municipal ofrecerá un vino de honor a las autoridades y funcionarios, y a las 22 horas la Comisión Municipal de Fiestas Públicas realizará un gran baile popular en la sala del Colón.

◈ En Tres Lagos se realizan activos preparativos para mañana; a las 11 horas habrá una concentración de autoridades y vecinos en torno al mástil de la Escuela Número 16, donde se procederá al izamiento de la enseña patria y entonar el Himno Nacional, y pronunciará palabras alusivas un miembro de la Comisión; a las 13 horas se servirá un almuerzo criollo; a las 15 habrá concurso de tiro, y a las 21 cerrando los festejos, un gran baile popular.

◈ **En San Julián se inician también hoy los actos celebratorios del 9 de Julio; esta noche habrá una gran velada artístico-patriótica en la sala del Talía; mañana a las 10.45 concentración popular en torno al mástil, Himno Nacional y discurso patriótico a cargo del Comisario de Policía señor Casimiro García; a las 11.30, solemne Tedeum y ofrenda floral ante el busto del General San Martín; a las 14 horas, programa deportivo; a las 15 final del campeonato de tiro y a las 21.30 gran kermesse y baile organizados por el Tiro Federal.**

Señora Trudy S. de Díaz con su esposo, Mayor Albino Díaz.

Comodoro Rivadavia

ALGUNOS ASPECTOS DE LA BRILLANTE REUNION SOCIAL CON QUE FUE CELEBRADO EL ANIVERSARIO DE NUESTRA INDEPENDENCIA EN EL CASINO DE OFICIALES

La Reina del Trabajo, señorita Sebastián, entre el delegado del Partido Peronista, Dr. Suárez, y el Comisionado Municipal, Sr. Stafforini.

La señora esposa del Cónsul de Chile, con las señoras de Boeri y de Díaz.

(Fotos Belgrano, especialmente tomadas para ARGENTINA AUSTRAL.)

Jóvenes matrimonios posando para nuestra revista.

Señora María Amanda Espaet, de Las Heras.

Srta. María Teresa Viejo, de Río Gallegos.

BUENOS AIRES

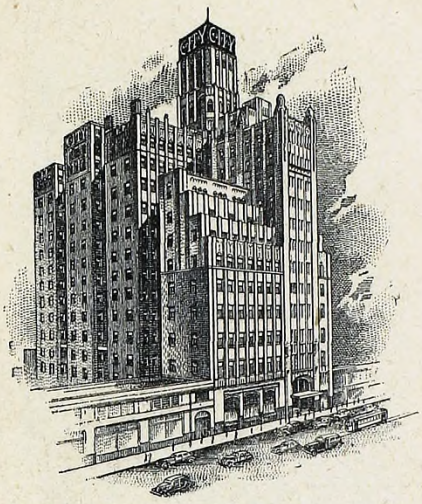

CITY HOTEL

El hotel preferido por los Patagónicos

Moderno - A precios razonables

NO PIDA VERMOUTH PIDA

CINZANO

Alicia Mirta García, de Esquel.

Edgardo Norberto Freytes, de Sarmiento.

Angel Alberto Ferrin Dumont, de Alto Río Mayo.

(Foto Berenguer.)

Su auto merece LO MEJOR...

ACUMULADORES

Willard

Osbo

AUTEX

Willard INDUSTRIA ARGENTINA

Tres productos de inmejorable calidad elaborados por la Fábrica Argentina de Acumuladores Willard, la más importante de Sudamérica

Sociedad Anónima Importadora y Exportadora de la Patagonia

PRODUCTOS KO-KI-TO

Puede tanto tan poquito!

EN FRASCOS DE 18 GRAMOS 56 GRAMOS 112 GRAMOS

E. CONTE - GRAND SOC. RESP. LTDA.

CAPITAL $ 1.000.000 M/N. FUNDADA EN 1885

1840 TREINTA Y TRES 1860 - BUENOS AIRES

Marta Estévez,
de Comodoro Rivadavia.

(Foto Berenguer.).

Alejandro Oscar Correa Laborda,
de Puerto Deseado.

(Foto Weiss.)

Yerba Mate

"LONJAZO"

★ LA CARENA
PINTURA DE BUQUES
Calle Pi y Margall 1048 U. T. 23 — 4060
BUENOS AIRES

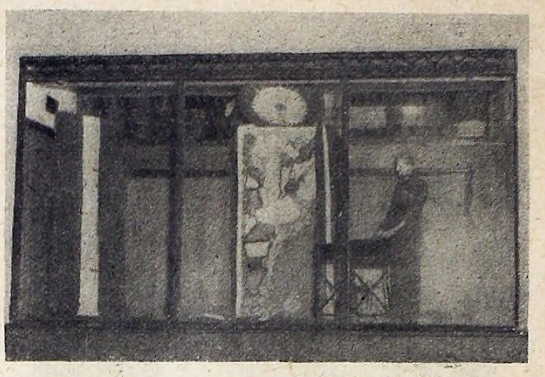

"Libertad económica e industrialización".

25 DE MAYO. VIDRIERAS DE LA SUCURSAL RIO GALLEGOS DE LA S. A. IMPORTADORA Y EXPORTADORA DE LA PATAGONIA

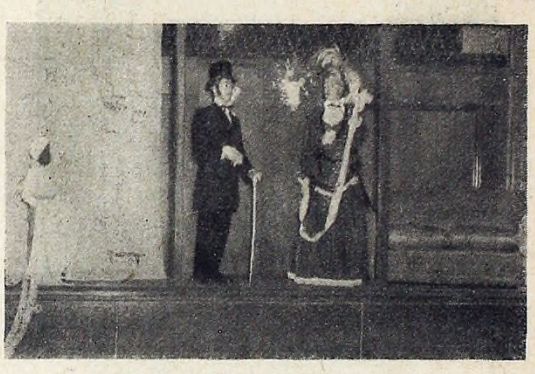

Modas 1810.

Modas 1820.

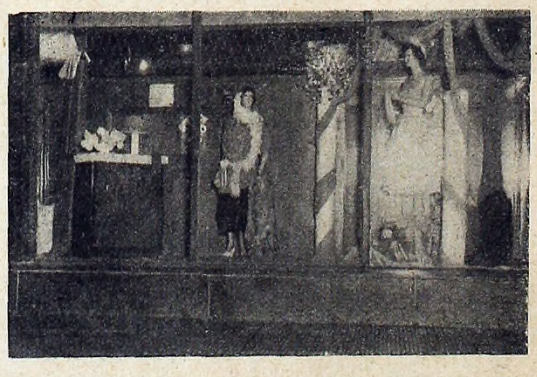

Modas 1953.

INVIERNO 1953

Hielo en el río Senguer, en Sarmiento, a la altura del puente Traverso.

Av. Pte. R. SÁENZ PEÑA 555
BUENOS AIRES

CÍCLOPE

COMPAÑIA INTERAMERICANA DE SEGUROS GENERALES S. A.
Capital autorizado m$n 2.000.000.-
Capital integrado m$n 1.300.000.-

T. E. 33 - 6488
30 - 5161
30 - 5654

Opera en seguros de:

VIDA
INCENDIO
PERDIDA DE BENEFICIOS
ACCIDENTES DEL TRABAJO
TRANSPORTES (Marítimos, Fluviales, Terrestres y Aéreos)
AUTOMOVILES
ACCIDENTES PERSONALES
CRISTALES
ROBO
AERONAVEGACION
GANADO
RIESGOS VARIOS

DIRECTORIO:

Presidente: CARLOS MENENDEZ BEHETY
Vice Presidente: MARTIN ALEGRIA
Secretario: FERNANDO JOSE MENENDEZ BEHETY
Directores: EDUARDO BRAUN MENENDEZ
JUAN JORGE CAMINOS
HERNANDO CAMPOS MENENDEZ
LUIS LIX KLETT
ALFREDO PERALTA RAMOS
ENRIQUE GARCIA JAUNSARAS
CARLOS MONTHEIL LACROIX
Síndico: IVAN IBAÑEZ
Gerente general: JOSE BIONDI

Guía Comercial y Profesional de la Patagonia

Comodoro Rivadavia

ROQUE GONZALEZ
JUAN M. ALTUNA
Escribanos

☆

Registro de Contratos Públicos Nº 2

San Martín 570 (altos)
Comodoro Rivadavia

SMITH HERMANOS

Martilleros Públicos

Belgrano 869 - 77 Teléf. 293

BERENGUEL

FOTOGRAFIA - Retratos de calidad
SAN MARTIN 288 — TEL. 304

Puerto Deseado

ALDINO FAVA

Concesionario FORD

Agente de los afamados neumáticos GOOD YEAR

Agente en la zona Deseado de THE COOPER STEWARDT Eng. Co.

Máquinas de esquilar, repuestos, accesorios, etc.

HERBERT BATEMAN

COMISIONES y REPRESENTACIONES

Florentino Pérez

Despachante de Aduana y Agente Marítimo

Representante de
"LAW UNION & ROCK"
Compañía Inglesa de Seguros y de la casa JOSE PELUFO y Cía. Ltd.
Vacunas "EBER" (Carbunclo y Mancha)

C. Correo 76

LUZ Y FUERZA

COCOZ Hnos

Anexo: Instalaciones eléctricas e Industriales — Mosaicos calcáreos y graníticos

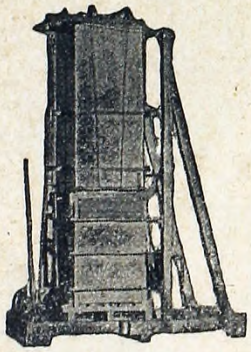

Prensa "AMELUNG" pat.

Nuevo modelo con notables INNOVACIONES que contribuyen aun más a su SUPERIORIDAD.

Los Fletes Aumentan

No tire su dinero pagando 75 % más por transportar sus frutos.

Enfardado con

PRENSA COMUN	PRENSA AMELUNG
0.780 m³ 192 kilogram.	0.590 m³ 254 kilogram.
fardo $ 36.66	fardo $ 25.40
Mil kilos $ 190.93	Mil kilos $ 109.18

DIFERENCIA: $ 81.75

TALLERES VOLCAN

PUERTO DESEADO

ESTACION DE SERVICIO

de

PEDRO MARTINEZ

Repuestos y Accesorios - Lavado y Engrase - Carburación y Encendido - Venta de Nafta y Aceites

Cemento portland

"COMODORO"

Para construir un sólido porvenir patagónico

Fabricado por D.I.N.I.E.
Distribuído por LA ANONIMA

San Julián

Estudio "FOTO MITRE"
Walter Hamburger
FOTOGRAFIA ARTISTICA - AMPLIACIONES, REVELACIONES, COPIAS
Bartolomé Mitre 375

SCHCLAREK HNOS.
Sucesores de LUIS SCHLAREK
MERCADERIAS GENERALES
FRUTOS DEL PAIS
C. Correo 27 **Teléfono 81**

HOTEL "AGUILA"
de SERVENTIC y MARCIC
GRANDES COMODIDADES PARA FAMILIAS Y PASAJEROS
Av. S. Martín — Tel. 24 - C. Correo 17

LEONIDAS BOHMER
Despachante de Aduana y Agente Marítimo
Contabilidades y Administración
Agentes de: **José Pelsci y Cía.** - Cía. Arg. de Seguros "Providencia". - Indalecio Muruzábal, consignatario de *frutos del país*. - *Café Paulista S.R.L.* Representante general para el Territorio de Santa Cruz de la CATITA. - Productos "Bernaloina"
C. Correo 12 - Teléf. 86

JUAN ARCAL
Compra y venta de haciendas. Agente y Representante de "ACAROINA"
El Gran Antisárnicos Argentino
CAMINOS y VAN PEBORGH - S. R. L.
R. A. LISTER y Cía. Ltda.
Maquinarias Inglesas - Esquiladoras Prensas, Equipos Luz, Motores, Bombas, Dinamos, Baterías.

CALEDONIA ARGENTINA
Cía. Argentina de Seguros
Avenida Zeballos **C. Correo 83**

Santa Cruz

HOTEL VICTORIA
ATENDIDO POR SUS DUEÑOS
Teléf. 71

PANCHO'S BAR
FRANCISCO BRIZIC
Venta de Bebidas y Café Express

Dr. EDUARDO CANOSA
Doctor en Medicina
M. P. 0.7668
Consultas: 14 a 17 horas
Teléfono 69

H. W. C. ROLLITT y Cía.
Representaciones:
Contabilidades - Agentes Marítimos
Administración de estancias
C. Correo 42 - Tel. 77 - Pto. S. Cruz

Las Heras

Dr. Amadeo Antonelli
MEDICO CIRUJANO
Teléfono 52

GARAGE Y TALLER MECANICO
de **DI PARDO Y MORINI**
Soldadura autógena - Pintura al **Duco** Arreglo de carrocerías - Engrase - Cristales para automóviles - Rebobinajes en general - Electricidad del automóvil - Reparaciones esmeradas. Repuestos y Accesorios. Venta y Servicio de acumuladores - Lufrificantes.
LAS HERAS **Teléfono 41**

Río Grande

TALLER MECANICO
ESTACION DE SERVICIO
de
PINOLA y MARTINEZ

AURELIO F. MAZZIOTTI
Martillero Público
—
Representaciones

PEDRO TRIVIÑO
Concesionario de la **CAP**
RAMOS GENERALES
PROVEEDOR MARITIMO

TRANSPORTES PATAGONICOS S. R. L. **Capital: $ 1.600.000**

Una empresa de capitales netamente argentinos al servicio de la Patagonia.

Además de su confortable servicio de pasajeros dispone de un servicio trisemanal de transportes de encomiendas que se efectúa con gran rapidez.

Oficina en todas las localidades

Administración:
Trelew (Ch.)
Dir Tel.: "Transpónicos"

Oficina en Bs. As.:
Avenida de Mayo 760
T. E. 34 Defensa 9968

Trelew

FARMACIA

Margara

BAR ESPAÑOL
de SANZ, CHASCO y OCA
Teléf. 22

EMILIO J. DUPOUEY
ESCRIBANO
Registro Nº 3

Francisco Martínez Guirado
Concesionario CHEVROLET
Estación de servicio Y. P. F.
TALLER MECANICO

CASA "TORREJÓN"
AVENIDA FONTANA 264 - 274
Teléf. 5 — Suc. Trelew
Material Eléctrico — Art. Fotográficos

Alejandro Abraham
TIENDA - ALMACEN
ACOPIO DE FRUTAS

Confitería y Heladería "NICO"
de
F. MONTUENGA (h.) y N. GONZALEZ
Av. Fontana 223 — Teléf. 160

Dr. Adolfo Margara
MEDICO CIRUJANO

Río Gallegos

CONFITERIA "CARRERA"
de
VLADIMIRO JAKIC
Servicio especial de Lunch a domicilio
Roca esq. Fagnano — Teléf. 178

Fotografía "ROIL"
TRABAJOS DE PRIMERA CALIDAD
Venta de Albumes para fotografía — Gran existencia de fotos del Lago Argentino

Dr. BENIGNO CARRO
Médico Cirujano
Rayos X — Electricidad — Análisis
M. Moreno 68 Teléfono 57

Taller de Hojalatería Mecánica y y Herrería
de CARLOS BEICA
Especial. en elásticos de automotores
Av. San Martín 467 — Teléf. 486

ANGEL A. SUREDA
CONTADOR
Comisiones - Representaciones
Despachos de Aduana - Flota Mercante del Estado - Curto González y Cía., Consignatarios
Sarmiento 204 - Tel. 288

JOSE B. VETTORAZZI
Taller Mecánico — Vulcanización — Estación de Servicio — Repuestos y accesorios para autos — Carga de acumuladores — Lavado y Engrase Hidráulico — Taller de Pintura — Aceites, Grasas y Lubricantes "SPLENDIOL"
9 DE JULIO 230 Teléfono 143

ALBERTO R. SEGOVIA
DESPACHANTE DE ADUANA
Importación - Exportación
Representaciones — Seguros
Telegramas "ASEGOVIA"

Juan Liegeois
REPRESENTACIONES
COMISIONES
CONTABILIDAD
SARMIENTO 24

Sarmiento

HOTEL "OROZ"
de
M. BRITAPAJA

Com. L. Piedrabuena

Dr. HERIBERTO F. COBEÑAS
Médico Cirujano - Matrícula Nº 5377
Ex-Interno del Hospital Rawson de Bs. Aires - Médico de Salud Pública
Teléf. 38

Usina Eléctrica de Luz y Fuerza

SEÑOR GANADERO: Reduciendo el volumen en sus fardos de lana, reducirá a la vez sus gastos en los fletes Marítimos, esto lo obtendrá empleando los zunchos "JOAR" de enganche rápido. Otra de sus grandes ventajas es su fácil colocación y reacondicionamiento, para ser empleados en sucesivas temporadas; pídalos indicando su medida.

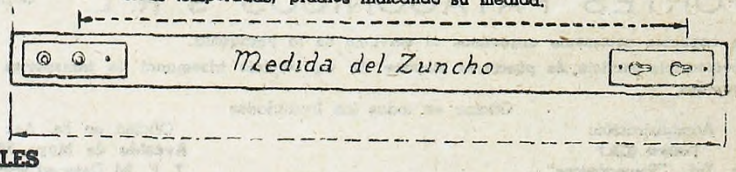

JOAQUIN ARGÜELLES **RIO GALLEGOS**

AL MENOR COSTO!

Controle eficazmente la
SARNA LANAR Y VACUNA

USE

Antisárnico CREMA SHELL

1 EN 1000 A BASE DE "GAMMEXANE"

NUEVOS ENVASES DE VIDRIO!

De 1 y 5 lts. Son más seguros porque no pueden ser atacados por el producto.

MANDE HOY ESTE CUPON

Sres. Shell Argentina Ltd.
Carlos Pellegrini 173
Dto. Publicidad - Bs. As.

Agradeceré me envíen, sin compromiso, su folleto sobre Antisárnico Crema Shell.

Nombre .....

Dirección..... F.N.....

Listo para partir a...

LONDRES

RIO DE JANEIRO

LISBOA

MADRID

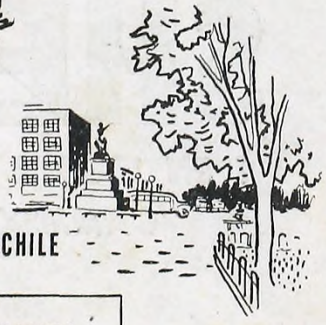

SANTIAGO DE CHILE

Si desea viajar a cualquier lugar del mundo, siempre encontrará las lujosas aeronaves de B.O.A.C. listas para brindarle un viaje confortable y puntual.
Consulte a su AGENTE DE VIAJES, quien le informará sobre los servicios de B.O.A.C. y la ventaja de sus tarifas idénticas.

CONEXION CON EL "COMET", desde Londres hasta Roma y Beyrut, Sud Africa, Singapur y Tokio.

La correspondencia vía B.O.A.C. a Europa e intermedios, deberá despacharse en el Correo Central los MIERCOLES Y DOMINGOS hasta las 15 horas

B·O·A·C

BRITISH OVERSEAS AIRWAYS CORPORATION

Reconquista 375 • T. E. 31-3438 • Buenos Aires

Talleres Gráficos "GADOLA" - 775 Rivadavia 785 - Buenos Aires