CITA DE VELOCES EN LA GRAMILLA DEL NORTE

DIADOCA: VETERANA Y DIPLOMADA EN EL KILOMETRO

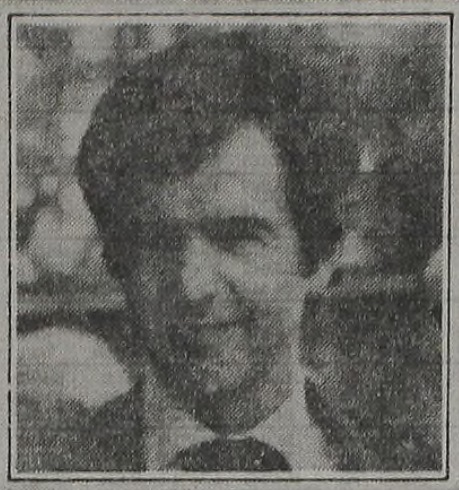

UNA CARTA OBLIGADA

Domingo Pascual: Para ganarle a Diadoca hay que romper los relojes. La Dairy es una lija.

Diadoca a los cinco años aún mantiene intactas sus ligerezas. Inscribió en la recta páginas de gloria. ¿Quién le pone el cascabel?

¡Largaron!
SUPLEMENTO DE TURF
crónica

Bs. As., Viernes 6 de Marzo de 1981 - Reunion para mañana

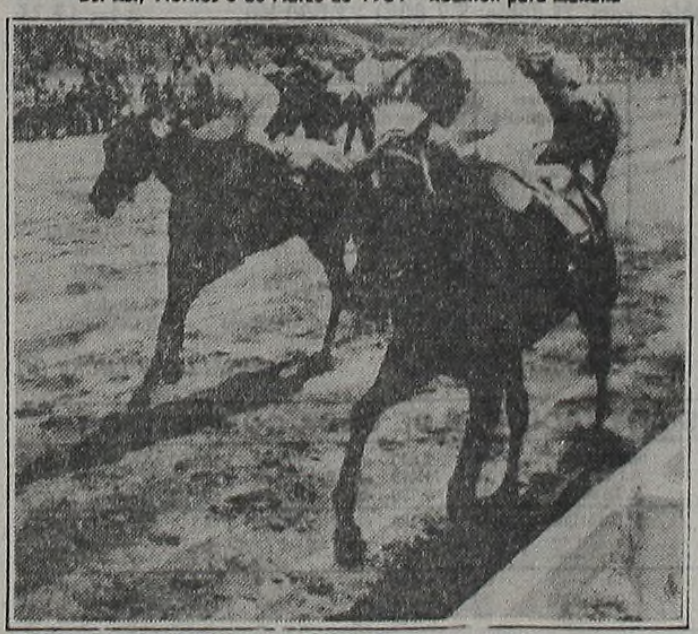

Diplomada: le ganó sin luz nuestra candidata y mañana irá en busca de una revancha que no es efímera.

MARINA ACOMETE Y NO SE FRENA ANTE NADA

DIEZ COMO PARA APUNTAR A TODOS LOS ANGULOS

SAN ISIDRO — 1ª CARRERA

Romafulgo es un Pagaré al Cobro

6 ROMAFULGO, 54 kilos: Está algo viejito pero como entre veteranos es la cosa lleva la mayor parte a su favor. Si no que lo digan esos dos segundos de Figallo y Nantwo que le abren la puerta para cualquier hazaña. Es pingo que se mantiene en línea y por sus trabajos está en condiciones de agregar otro lauro a su campaña. Más si tenemos en cuenta que en la compañía en que le tocará actuar nadie inventó la pólvora. Con esto está todo dicho y adelante.

9 PAGARE, 55 kilos: Anduvo mucho tiempo a las trompadas hasta que se coló segundo de Eolo Pampa. Allí su gente pegó el grito y ahora se tiran a romper todos los esquemas. En calidad de enemigo se pasa.

11 WRACK, 57 kilos: Tiene arrimes que valen para convidar a cualquiera. A nosotros nos parece el lance más factible de la carrera. Y paga lindo.

CORRIDAS

PRESTIGIADO, J. Benítez, 800 en 50"4/5. Argentino.
WRACK, E. Liceri, 1.600 de floreo en 1'46"3/5 pista auxiliar, Argentino.
BOMBARDIER, R. Tavella, 1.600 en 1'41"3/5 césped, S. Isidro.

Pr. JARDY — **(com. 1ª doble: $ 2.000) - 1.600 Mts.** — **A las 17**

(APUESTAS A GANADOR, SEGUNDO, TERCERO, EXACTA Y TRIFECTA)

4 ULT. PERF.	ANOTADOS	JOCKEY	e/k.	PADRE-MADRE	CUIDADOR
0S 5S 1S —	1 BOMBARDIER	R.Tavella	5/57	N. Dancer-Fun Palace	F.Sarmiento
0S 4S 6S 0A	2 PRESTIGIADO	J.Benítez-3	5/57	Celeno-Casaca Roja	L. de Palma
0S 0A 6S 0L	3 GAUCHO LUCERO	R.Rossi-3	5/57	Platinado-Recas	E.Elicabide
5S 0L 4S 5L	4 PIBE CABEZA	J.Godoy-2	6/57	Trinchador-Importancia	F.Salinas
4S 0A 0A 4S	5 GOLD BLUE	M.Escagües	5/57	Old Gold-Totorita	E.Etchegaray
2A 2S 5A 5A	6 ROMAFULGO	H.Blanco-3	6/57	Romanesco-Fulgora	E.Romero
0S 0L 0L 1L	7 ERO BEAM	R.Medina-4	6/57	Propeller-Barnakas	R.Medina
1L 0L 6S 2L	8 REECOLO	H.Granea-3	5/57	Retors-Molas	J.Alonso
2S 0A 3S 5L	9 PAGARE	M.Bertorini-2	6/57	Ario-Ana Rosa	T.Iparraguirre
0L 0L 4L 4L	10 ARRE ARCANGEL	D.Torrilla	6/57	Arret-Bela Opera	A.Saavedra
3A 0A 2S 4A	11 WRACK	X.X.	5/57	Atlas-Tarjera	H.Suárez

Candid.: ROMAFULGO (6) — *Enem.: Pagaré (9)* — *Sport: Wrack (11)*

LAS TRES ULTIMAS ACTUACIONES DE CADA COMPETIDOR

1	7º a 9 cpos. de Maquis 56	R.Tavella	56	54.661	en	381.987	1'21"4/5	S.I.n.	25/1/81
	5º a 4 cpos. de Yotuel 56	R.Tavella	56	65.085	en	190.428	2' 6"	S.I.n.	9/1/81
	1º por 4 cpos. de Garai 57	H.Correa	54	40.876	en	121.294	1'39"	S.I.h.	28/11/80
2	7º a 5 cpos. de E. Pampa 56	R.Ferreira	56	46.373	en	333.389	1'24"1/5	S.I.n.	18/2/81
	4º a 6½ cpos. de Maquis 56	R.Ferreira	50	26.537	en	381.987	1'21"4/5	S.I.n.	25/1/81
	6º a 3½ cpos. de Morenero 57	J.Bretón	57	56.336	en	350.732	1'25"2/5	S.I.h.	11/1/81
3	7º a 8 cpos. de Figallo 53	R.Rossi	54	7.189	en	243.372	2' 6"4/5	S.I.n.	14/2/81
	9º a vs. cpos. de S. At Sea 56	L.Calvete	56	177	en	25.542	2' 6"	Arg.n.	30/1/81
	6º a 5 cpos. de Yotuel 56	R.Rossi	50	2.342	en	190.428	2' 6"	S.I.n.	9/1/81
4	5º a 2½ cpos. de E. Pampa 56	J.Godoy	56	28.690	en	333.389	1'24"1/5	S.I.n.	18/2/81
	12º a vs. cpos. de Excluyente 56	J.Godoy	56	9.862	en	52.264	1'27"4/5	L.P.h.	29/1/81
	4º a 1 cpo. de Morenero 57	J.Godoy	55	13.228	en	350.732	1'25"2/5	S.I.h.	11/1/81
5	4º a 4½ cpos. de Figallo 53	J.Valdivieso	57	51.926	en	243.372	2' 6"4/5	S.I.n.	14/1/81
	7º a 14 cpos. de S. At Sea 56	O.Aguirre	56	765	en	25.542	2' 6"	Arg.n.	30/1/81
	11º a vs. cpos. de Siriano 56	O.Aguirre	56	2.616	en	54.447	1'26"2/5	Arg.n.	7/1/81
6	2º a la cab. de Nantwo 53	H.Blanco	54	10.414	en	45.050	2' 9"2/5	Arg.n.	27/2/81
	2º a 3 cpos. de Figallo 53	H.Blanco	54	8.291	en	243.372	2' 6"4/5	S.I.n.	14/2/81
	5º a 8 cpos. de Trefor 57	H.Blanco	54	395	en	17.993	1'40"	Arg.n.	7/2/81
7	9º a 10½ cpos. de Danon 57	L.Falco	53	625	en	373.828	1'22"	S.I.n.	8/12/80
	10º a 15 cpos. de G. Aritz 54	L.Falco	53	1.048	en	98.862	2'12"	L.P.p.	14/9/80
	10º a 17 cpos. de Boeing 57	J.Burgois	53	3.398	en	84.075	2' 8"3/5	L.P.p.	17/8/80
8	1º por 3/4 cpo. de Internacional 56	H.Granea	56	2.580	en	51.070	1'44"1/5	L.P.n.	7/2/81
	10º a 17 cpos. de Excluyente 57	C.Cáceres	57	5.209	en	77.536	1'41"2/5	L.P.n.	18/1/81
	6º a 9½ cpos. de Jibaro 56	J.Valdivieso	56	4.189	en	166.686	1'51"4/5	S.I.n.	30/12/80
9	2º a 1½ cpo. de E. Pampa 56	M.Bertorini	50	27.503	en	333.389	1'24"1/5	S.I.n.	18/2/81
	8º a 10 cpos. de Cruceiro 57	M.Bertorini	55	6.017	en	137.931	1'12"4/5	Arg.h.	1/2/81
	3º a 2 cpos. de Lituano 57	L.Falco	53	3.828	en	331.055	1'22"1/5	S.I.n.	14/1/81
10	7º a 9 cpos. de L. Navideño 56	J.Borda	56	2.062	en	94.570	1'34"2/5	L.P.n.	15/2/81
	8º a 12 cpos. de F. Glean 56	I.Gorrais	56	599	en	28.216	2'10"3/5	L.P.n.	7/2/81
	4º a 18 cpos. de F. Glean 56	I.Gorrais	56	599	en	28.216	2'10"3/5	L.P.n.	7/2/81
11	3º a 10 cpos. de Promenade 57	R.Laitán	57	47.178	en	135.325	1'36"4/5	Arg.n.	26/10/80
	11º a 17½ cpos. de Lurreko 57	E.Liceri	57	17.922	en	182.516	1'25"	Arg.n.	13/9/80
	2º a 1/2 cpo. de Corvette 57	E.Liceri	57	59.813	en	245.345	1'37"	S.I.n.	6/9/80

SAN ISIDRO — 2ª CARRERA

Arch Sun, con el Reloj de Aliado

11 ARCH SUN, 56 kilos: Todavía este hijo de Solazo no ha hecho quedar bien a su tata. Sin embargo se trata de un ligero que cuando la suerte le dé una mano hace blanco y por varios. Sus ensayos lo muestran en la plenitud de sus medios.

12 RULI PAR, 52 kilos: Con el descargo del pibe Moli, el Ruling está para cualquier cosa. Su tercero de Hellísay, si lo analizamos da para ganar cualquier carrera de este tipo. Enemigo peligroso.

9 LUCKY LUCKY, 56 kilos: Tiene arrimes más que convidadores para cerrar a alto precio la primera doble de la tarde y ser incluido en muchas combinaciones. Creemos que a la hora del reparto estará allí. Es el sport de la carrera. Además su victoria no puede sorprender a nadie, pues se trata de un elemento

Pr. MESSIDOR — **(fin. 1ª doble - com. 2ª doble: $ 2.000) - 1.000 Mts.** — **A las 17.35**

(APUESTAS A GANADOR, SEGUNDO, TERCERO, IMPERFECTA Y TRIFECTA)

4 ULT. PERF.	ANOTADOS	JOCKEY	e/k.	PADRE-MADRE	CUIDADOR
0A 2S 0A 5S	1 GAUCHA MILONGA	A.Cervantes	3/56	Huahuito-Tracks Star	R.Enríquez
5L — — —	2 MISS SWEET	M.Rodríguez-4	3/56	Hechizado-Miss Continental	C.Sobral
0S 0L 0L —	3 OSITA MIMOSA	J.Corso	3/56	Cavalier-Marcelita	B.López
0S 4S 5S 0S	4 AMI	J.Jarcovsky	3/56	Absolved-Snow Sing	J.Rotta
0S 0S 0S 0S	5 LA CIBELES	W.Blanco-4	3/56	Circinus-La Vilaine	M.Ferro
0S — — —	6 PARTIDA BUENA	A.Etchart	3/56	Voodoo-Tres Partidas	A.Quinteros
0S 0A 0S 3S	7 MORENINHA	E.Olguín	3/56	Sloop-Morena Bruja	J.Gómez
4S 0A 0A 0L	8 TARRASA	J.Bretón	3/56	Princeling-Tarragona	J.Martínez(h)
3S 5S 0A 0A	9 LUCKY LUCKY	R.Comas	3/56	Comtal-Luck Band	M.Prátola
— — — —	10 AGRESTA	H.Libré	3/56	Achalay-Agredida	E.Cazador
5A 0A 3A 3A	11 ARCH SUN	V.Centeno	3/56	Solazo-Carta Brava	C.Zarlengo
3S 4A 0A 0S	12 RULI PAR	R.Moli-4	3/56	Ruling-Risafal	G.Godoy
5S 0A 5S 0A	13 GOLDMAR	M.Planas-4	3/56	Gold Medalist-Marchesa	N.Caballero

Candid.: ARCH SUN (11) — *Enem.: Ruli Par (12)* — *Sport: Lucky Lucky (9)*

LAS TRES ULTIMAS ACTUACIONES DE CADA COMPETIDOR

1	9ª a 13½ cpos. de Mi Helena 52	A.Cervantes	56	2.545	en	40.120	1'12"3/5	Arg.n.	21/12/80
	2ª a 4 cpos. de Fuengirola 56	A.Cervantes	56	11.449	en	107.622	1'11"2/5	S.I.h.	31/10/80
	9ª a 15 cpos. de Cubanosa 56	R.Tavella	56	7.726	en	182.596	59"1/5	Arg.h.	28/9/80
2	5ª a 5 cpos. de Aralidad 53	M.Rodríguez	52	6.195	en	72.139	1' 2"	L.P.n.	22/2/81
	—	—	—	—	en	—	—	—	—
	—	—	—	—	en	—	—	—	—
3	8ª a 8½ cpos. de Cláusula 56	J.Corso	56	354	en	150.213	57"3/5	S.I.n.	6/2/81
	10ª a vs. cpos. de La Gloriosa 56	C.González	50	474	en	60.663	1'14"	L.P.n.	4/1/81
	9ª a vs. cpos. de N. Blond 56	J.Corso	56	712	en	51.012	1' 8"2/5	L.P.n.	11/12/80
4	7ª a 7 cpos. de P. Quick 56	J.Jarcovsky	56	15.185	en	204.094	57"	S.I.n.	8/10/80
	4ª a 4½ cpos. de R. Sun 56	J.Jarcovsky	56	37.717	en	133.525	58"2/5	S.I.n.	16/7/80
	5ª a 6¼ cpos. de Fun 54	J.Jarcovsky	56	30.252	en	266.447	1'14"4/5	S.I.n.	12/7/80
5	9ª a 13 cpos. de Hellísay 56	C.Capdevilla	56	980	en	202.242	57"4/5	S.I.n.	25/2/81
	10ª a 14 cpos. de N. Devota 56	C.Capdevila	56	3.837	en	153.537	57"1/5	S.I.n.	6/2/81
	12º a 13½ cpos. de Cebadora 56	H.Colman	53	116	en	163.704	57"	S.I.n.	10/22/80
6	9ª a 13 cpos. de Pinkish 56	A.Etchart	56	19.358	en	252.804	54"2/5	S.I.n.	25/1/81
	—	—	—	—	en	—	—	—	—
	—	—	—	—	en	—	—	—	—

7	8ª a 8½ cpos. de Casaste 56	J.Alvis	56	11.263	en	149.756	58"3/5	S.I.n.	11/1/81
	10º a 11½ cpos. de Royalette 56	J.Alvis	56	305	en	149.359	57"2/5	Arg.n.	2/11/80
	7ª a 10½ cpos. de Remaissance 52	J.Alvis	56	14.147	en	115.972	1'14"	S.I.p.	17/10/80
8	4ª a 6 cpos. de Hellisay 56	J.Bretón	56	710	en	202.242	57"4/5	S.I.n.	25/2/81
	11ª a vs. cpos. de Samaróloga 56	J.Bretón	56	225	en	68.620	57"1/5	Arg.h.	1/2/81
	9ª a 11 cpos. de Excéntrica 53	A.Pla	56	633	en	43.069	57"3/5	Arg.n.	4/1/81
9	3ª a 1 cpos. de The Star 56	R.Comas	56	57.267	en	386.886	1'12"4/5	S.I.n.	14/2/81
	5ª a 1½ cpo. de Angustiosa 56	V.Sabín	56	13.516	en	191.098	56"	S.I.n.	12/12/80
	15ª a vs. cpos. de Incidencia 56	P.Molina	56	2.713	en	134.630	1'25"4/5	Arg.h.	28/9/80
10	Debuta	—	—	—	—	—	—	—	—
	—	—	—	—	—	—	—	—	—
	—	—	—	—	—	—	—	—	—
11	5ª a 10 cpos. de Sacarosa 56	W.Marcovecchio	55	11.279	en	37.408	1' 1"4/5	Arg.n.	26/12/80
	11ª a vs. cpos. de S.Girl 56	W.Marcovecchio	56	21.333	en	51.866	1' 7"1/5	Arg.f.	22/11/80
	3ª a 3½ cpos. de Royalette 56	H.Castro	52	56.243	en	149.359	57"2/5	Arg.n.	2/11/80
12	3ª a 6 cpos. de Hellisay 56	R.Moli	52	24.601	en	202.242	57"4/5	S.I.n.	25/2/81
	4ª a 6 cpos. de Subterránea 56	R.Moli	50	658	en	26.197	1' 3/5	Arg.n.	13/2/81
	10ª a vs. cpos. de Sacarosa 50	M.González	50	740	en	37.408	1'4"4/5	Arg.n.	26/12/80
13	5ª a 8 cpos. de Fredezza 56	M.Planas	52	1.656	en	122.015	57"1/5	S.I.n.	25/2/81
	7ª a 13 cpos. de N.Top 56	M.Planas	56	1.498	en	37.172	1'13"1/5	Arg.n.	7/2/81
	5ª a 6½ cpos. de The Vempi 53	M.Planas	52	12.008	en	112.931	1'14"4/5	S.I.n.	28/1/81

que cuenta con algunos arrimes de real valor.

CORRIDAS

ARCH SUN, W. Marcovecchio, 1.000 en 1'4/5, Argentino.
GOLDMAR, M. Planas, 600 en 36", Argentino.
GAUCHA MILONGA, R. Cervantes, 1.000 en 1'3", S. Isidro.
AMI, J. Jarcorvsky, 1.000 en 1'1" césped, S. Isidro.
MORENHINA, E. Olguin, 600 en 36", San Isidro.
RULI PAR, R. Moli, 600 en 37"4/5, San Isidro.

SAN ISIDRO — 3ª CARRERA

Pr. DIAMOND JUBILEE — **(fin. 2ª doble - com. 3ª doble: $ 2.000) - 1.600 Mts.** — **A las 18.5**

(APUESTAS A GANADOR, SEGUNDO, Y EXACTA)

4 ULT. PERF.	ANOTADOS	JOCKEY	c/k. PADRE-MADRE	CUIDADOR
6S 3L 5L 4L	1 **BLUE BALL**	M.Rodríguez-4	4/57 Snow Ball-Pretty Mary	C.Sobral
1S 3S 0S 0S	2 **INVERNESS**	R.Moli-4	4/57 Dart Board-Holyrood Queen	J.Penna
5S 0A 3S 0S	3 **PROTIA**	J.Oural	4/57 Unánime-Vinca	E.García
5A 0L 1L 5S	4 **HIGH STREET**	M.Lezcano	4/57 Mon Fils-High Flyer	M.Gervasoni
0S 0L 3L 0A	5 **ANCIENT LOVE**	J.Aguirre	4/57 Ancient Lights-Azulina	V.Reviriego
0S 0S 4S 0S	5a**DANA FREKIS**	R.Rossi-3	4/57 Dan Kano-Fussy Lady	Idem
2S 5A 0A 3A	6 **MISS MONTANA**	V.Sanguinetti	4/57 Make Money-Mandela	J.Bartolomé

Candid.: MISS MONTANA (6) — *Enem.: Inverness (2)* — *Sport: Protia (3)*

LAS TRES ULTIMAS ACTUACIONES DE CADA COMPETIDOR

1	6ª a 5½ cpos. de Candelita 54	M.Rodríguez	53	5.356	en	239.202	1'24"2/5	S.I.n.	20/2/81
	3º a 3 cpos. de Slick 55	D.Domínguez	55	7.247	en	46.183	1'28"4/5	L.P.n.	7/2/81
	5º a 5½ cpos. de S. Pegar 56	V.Insaunalde	50	2.308	en	62.785	1'27"4/5	L.P.n.	15/1/81
2	1º por 1 cpo. a Spotlight 57	R.Moli	54	71.511	en	219.809	1'36"1/5	S.I.n.	25/2/81
	3º a 2 cpos. de P. Tarrita 56	A.Valenti	56	56.534	en	242.845	1'22"4/5	S.I.n.	6/2/81
	10º a vs. cpos. de Las Misis 53	H.Costantino	57	66.170	en	203.975	1'23"	S.I.n.	10/12/80
3	5º a 9 cpos. de Mantecolita 56	G.Sabín	56	14.159	en	171.829	1'24"	S.I.p.	17/10/80
	9º a vs. cpos. de M. Help 56	G.Sabín	56	2.728	en	130.726	1'37"2/5	Arg.n.	21/9/80
	3º a 8 cpos. de Fordiandia 56	O.Zapata	56	5.461	en	200.055	1'45"1/5	S.I.p.	13/6/80
4	5º a 19 cpos. de Safo 53	M.Lezcano	57	4.230	en	87.310	1'26"2/5	Arg.n.	1/3/81
	13º a 11 cpos. de M. Silvina 57	S.Videla	54	8.142	en	82.289	1'50"2/5	L.P.n.	19/2/81
	1º por ¾ cpos. a Gura 52	S.Videla	55	7.483	en	29.389	1'29"	L.P.n.	7/2/81
5	10º a 8 cpos. de R. Linda 57	C.Verdasco	57	3.417	en	346.041	57"3/5	S.I.h.	18/2/81
	10º a 8 cpos. de G. Teresa 57	H.Silva	53	14.547	en	59.880	1'21"	L.P.n.	11/10/80
	3º a 3 cpos. de S. Pons 56	R.Laitán	50	10.284	en	73.815	1'12"4/5	L.P.n.	25/9/80
5	9º a vs. cpos. de Brigante 56	C.Verdasco	56	21.906	en	172.425	1'36"4/5	S.I.n.	3/12/80
	7º a 9 cpos. de Embajada 54	C.Verdasco	57	32.245	en	293.395	1'22"	S.I.h.	31/10/80
	4º a 2 cpos. de Primevere 57	C.Verdasco	57	12.583	en	211.880	1'50"	S.I.h.	15/10/80
6	2º a la cab. de Candelita 54	A.Luna	54	17.554	en	239.202	1'24"2/5	S.I.n.	20/2/81
	5º a 7 cpos. de Dariela 53	A.Luna	54	2.732	en	54.388	1'37"4/5	Arg.h.	1/2/81
	7º a 16 cpos. de Tabulada 56	A.Luna	50	5.538	en	51.878	1'26"	Arg.h.	23/11/80

Miss Montana, ya en el Inverness

6 MISS MONTANA, 57 kilos: Apuntemos a su segunda a la cabeza de Candelita y con ello está todo dicho. Es un elemento veloz por excelencia

2 INVERNESS, 57 kilos: Viene de ganar y está para repetir. Basta con ojear la cartilla para ver las posibilidades.

3 PROTIA, 57 kilos: Sus performances no son de primer orden pero la categoría es barata y la pinga anda para batatear.

CORRIDAS

PROTIA, J. Oural, 1.600 en 1'44"2/5, San Isidro.
ANCIENT LOVE, J. Aguirre, 1.600 en 1'45", San Isidro.
DANA FREKIS, R. Rossi, 1.600 en 1'42" césped, San Isidro.
MISS MONTANA, V. Sanguinetti, 800 en 49"2/5 césped, San Isidro.

SAN ISIDRO — 4ª CARRERA

Pr. ORBIT — **(fin. 3ª doble - com. 4ª doble: $ 2.000) - 1.200 Mts.** — **A las 18.45**

(APUESTAS A GANADOR, SEGUNDO, TERCERO, IMPERFECTA Y TRIFECTA)

4 ULT. PERF.	ANOTADOS	JOCKEY	c/k. PADRE-MADRE	CUIDADOR
1S 3A 2A 6S	1 **LUCKY STAR**	A.Etchart	3/56 L. Debonair-O. Orphan	J.Fregonese
6S 4A 1S 2A	2 **OPIANTE**	C.Pezoa	3/56 Muruia-Opiada	C.Aguirre
4S 4L 1S 3S	3 **PINOT**	V.Sanguinetti	3/56 In Rhythm-Poucette	R.Barraza
0S 0A 0S 2L	4 **BASTONAZO**	J.Fernández	3/56 Stalwood-Babia Cuá	R.Jansen
0A 1S 0S 0S	4a**DUNDEE**	R.Ausili-3	3/56 Duncan-Maula Crest	R.García
3L 1R — —	5 **TEGUMENTO**	V.Ramírez	3/56 Restoration-Tegel	L.Duarte
0S 1S 4S 6S	6 **MACROFAGO**	M.Sarati	3/56 Macro-Hematite	E.Romero
1S 2S 2S 0S	7 **EXITON**	A.Giannino-2	3/56 Hibernal-Solyma	R.Heredia
2S 3L 0S 0A	8 **ACOMETE**	M.Lezcano	3/56 Athens Moss-Te Amo	M.Gervasoni
4S 4A 3L 0A	9 **WAY GHAM**	P.Molina-2	3/56 Birmingham-Omaja	L.Spera
0S 5A 3S 2S	10 **LOBATO**	J.Palacios	3/56 Tarrito-Punta del Este	A.Maldotti
6A 2S 0S 0A	11 **ORLEANS**	H.Libré	3/56 Mount Athos-Francia	J.Maldotti
1A 0A 0A 0A	12 **ZE ZE**	V.Centeno	3/56 Asolado-Marnier	M.Ferro
3S 0S 0A 1S	13 **ROMVASO**	C.Ibarba-4	3/56 Big Raff-Romvisa	H.Santiago
0S 1S 3S 3A	14 **NORMAN PRINCE**	E.Martínez-3	3/56 Sloop-Normandy	M.Prátola
1L 0S 0A 5A	15 **BRONCE MAST**	C.Vega-2	3/56 Mizzenmast-Happy Sun	E.Romero

Candid.: ACOMETE (8) — *Enem.: Romvaso (13)* — *Sport: Opiante (2)*

LAS TRES ULTIMAS ACTUACIONES DE CADA COMPETIDOR

1	1º por 1½ cpo. a El Reinado 56	A.Etchart	56	41.597	en	223.137	1'22"	S.I.n.	6/2/81
	3º a 2 cpos. de El Ubérrimo 56	A.Etchart	56	4.205	en	37.690	1'38"	Arg.n.	10/1/81
	2º a ½ cpo. de G. Power 56	A.Etchart	56	4.642	en	59.061	1'27"1/5	Arg.n.	23/12/80
2	6º a 4 cpos. de Saltburn 52	R.Galloso	56	20.225	en	319.010	56"2/5	S.I.n.	20/2/81
	4º a 3 cpos. de Mormón 56	R.Galloso	56	2.858	en	60.831	57"1/5	Arg.h.	1/2/81
	1º por 3 cpos. a Martín De 56	R.Galloso	56	54.527	en	202.363	57"2/5	S.I.n.	9/1/81
3	4º a 6 cpos. de T. Park 56	V.Aguirre	50	6.612	en	351.198	55"3/5	S.I.n.	17/1/81
	4º a 10 cpos. de Moflete 56	M.Cañedo	56	8.148	en	58.517	59"1/5	L.P.n.	4/1/81
	1º por 3 cpos. a Tal Solo 56	M.Cañedo	56	24.703	en	97.357	58"	S.I.n.	10/12/80
4	7º a 9 cpos. de B. on Time 56	J.Fernández	56	1.815	en	376.162	1'34"	S.I.n.	6/2/81
	8º a vs. cpos. de Mesmo 56	J.Fernández	56	137	en	24.826	1'11"1/5	Arg.n.	24/1/81
	12º a 13½ cpos. de Con Otelo 56	J.Fernández	53	5.362	en	449.681	1'21"	S.I.n.	8/12/80

Acomete Contra Temible Malón

8 ACOMETE, 56 kilos: Sabemos que Gervasoni sigue la línea de su antecesor y lo acompaña la diosa Fortuna. Si a ello agregamos que ésta viene subiendo peldaño tras peldaño en busca de agregar otra en su haber. No cabe duda de que la hora le puede llegar. Corta un pelo en el aire y lo hemos visto trabajar para dejar el tendal tras sus ancas.

13 ROMVASO, 52 kilos: Se trata de un elemento de difícil training que no responde en la cancha lo que hace por plata. Supo ganar una linda en el césped y después se quedó. Ahora vuelve con los "10" dispuesto a no dejar títere con cabeza. Por consiguiente conviene tenerlo en cuenta a la hora de ir camino a las ventanillas.

4	7º a 13 cpos. de Buscapie 56	J.Michelli	50	3.163	en	79.554	1'24"1/5	Arg.n.	15/2/81
	1º por 1½ cpo. de Quiñón 56	A.Giannino	54	38.175	en	460.986	1'10"4/5	S.I.h.	28/12/80
	11º a vs. cpos. de On Guard 56	A.Giannino	54	18.542	en	574.497	1'24"3/5	S.I.h.	14/12/80
5	3º a 4½ cpos. de E. Feet 56	V.Ramírez	50	5.134	en	115.818	1'20"1/5	L.P.n.	23/11/80
	Ganó en Rosario y V. Tuerto	—		—		—		—	
	—	—		—		—		—	
6	10º a 8 cpos. de Saltburn 52	M.Sarati	56	5.613	en	319.010	56"2/5	S.I.n.	20/2/81
	1º por 3 cpos. a Valley 56	V.Centeno	56	81.824	en	446.155	58"4/5	S.I.n.	8/2/81
	4º a 4 cpos. de R. Blend 56	V.Centeno	54	16.561	en	190.284	1'11"	S.I.n.	23/1/81
7	1º por el pzo. a R. Blend 56	A.Giannino	54	68.436	en	182.780	1'12"4/5	S.I.h.	28/12/80
	2º a la cab. de N. Prince 56	A.Giannino	54	79.893	en	441.829	1'24"	S.I.h.	14/12/80
	2º a ½ cab. de Degre 56	R.Galloso	56	16.271	en	208.341	1'24"	S.I.p.	21/11/80
8	2º a la cab. de Saltburn 52	M.Lezcano	56	8.058	en	319.010	56"2/5	S.I.n.	20/2/81
	3º a 4 cpos. de Moflete 56	S.Videla	50	10.000	en	66.220	59"3/5	L.P.p.	12/2/81
	7º a 9½ cpos. de T. Park 56	M.Sarati	56	22.514	en	351.198	55"3/5	S.I.n.	17/1/81
9	4º a 1½ cpo. de Saltburn 52	P.Molina	54	5.951	en	319.010	56"2/5	S.I.n.	20/2/81
	4º a 10 cpos. de Mesmo 56	R.Ausili	56	157	en	24.626	1'11"1/5	Arg.n.	24/1/81
	3º a 9½ cpos. de Moflete 56	R.Ausili	50	9.222	en	58.517	59"1/5	L.P.n.	4/11/80
10	10º a 6 cps. de Guerrero 56	H.Libré	56	48.404	en	485.283	1'22"2/5	S.I.h.	11/1/81
	5º a 6½ cps. de El Garrón 56	H.Libré	56	12.343	en	82.060	57"4/5	Arg.n.	26/12/80
	3º a 3½ cps. de Osorno 56	J.Valdivieso	56	84.750	en	304.584	55"1/5	S.I.n.	26/11/80
11	6º a 5½ cps. de Mormón 56	O.Labanca	56	7.121	en	60.831	57"1/5	Arg.h.	1/2/81
	2º a 5 cps. de T.Park 56	H.Libré	56	91.610	en	351.198	55"3/5	S.I.n.	12/1/81
	13º a 14 cps. de Con Otelo 56	V.Sanguinetti	53	54.105	en	449.681	1'21"	S.I.n.	8/12/80
12	1º por ¾ cpo. a Esmeril 56	V.Centeno	56	2.703	en	65.247	58"4/5	Arg.n.	15/2/81
	7º a 12 cps. de s.Dreams 56	H.Colman	50	1.431	en	36.602	59"	Arg.n.	4/2/81
	10º a vs. cps. de Dr. Pangarto 56	H.Colman	50	120	en	38.971	1'5"1/5	Arg.n.	20/12/80
13	3º a 1 cpo. de Saltburn 52	C.Ibarba	52	4.139	en	319.010	56"2/5	S.I.n.	20/2/81
	7º a 8 cps. de T.Park 56	C.Ibarba	49	2.773	en	185.522	1'12"	S.I.h.	8/2/81
	9º a 13 cps. de S.Strong 56	C.Ibarba	50	804	en	75.588	1'25"	Arg.n.	21/12/80
14	14º a 18½ cps. de Guerrero 56	R.Galloso	56	6.071	en	485.283	1'22"2/5	S.I.h.	11/1/81
	1º por la cab. a Exitón 54	R.Galloso	56	64.841	en	441.829	1'24"	S.I.h.	14/12/80
	3º a 6½ cps. de T.Lad 56	R.Galloso	56	14.005	en	252.306	1'22"	S.I.n.	19/9/80
15	1º por ½ pzo. a Atalon 53	O.Merlo	53	12.217	en	39.654	1'14"2/5	L.P.n.	19/2/81
	11º a 20 cps. de Blumenau 56	O.Merlo	52	3.479	en	171.040	1'34"3/5	S.I.n.	17/1/81
	7º a 13 cps. de Charozar 56	O.Merlo	55	529	en	37.975	1'25"3/5	Arg.n.	7/1/81

2 OPIANTE, 56 kilos: Indudablemente que sus dos últimos no fueron para poner en un recuadro. Pero el hijo de Murúa supo ganar a lo grande y lograr por otra parte colocaciones de mérito. Si no estudiamos su foja de servicios y encontraremos que está todo dicho. Como lance es uno de los más factibles.

CORRIDAS

WAY GHAM, P. Molina, 600 de codo en 36"4/5, Argentino.
LUCKY STAR, A. Etchart, 1.200 en 1'12" césped, San Isidro
OPIANTE, C. Pezoa, 600 en 37", San Isidro.
BASTONAZO, J. Fernández, 700 en 45", San Isidro.
DUNDEE, R. Ausili, 1.000 en 1'1", San Isidro.
EXITON, A. Giannino, 1.000 en 1'4", San Isidro.
ACOMETE, M. Lezcano, 700 en 44", San Isidro.
BRONCE MAST, C. Vega, 700 en 40"3/5 césped, San Isidro.

SAN ISIDRO — 5ª CARRERA

Visitor, ya con Toda la Chance

VISITOR, 56 kilos: Uno de los mejores candidatos del programa es este hijo de Circinus que llevará el sello de Gervasoni y Marina. En su tercero de Duro demostró que es capaz de entreverarse en otras mayores. Vino un poco lejos y dio guerra. Ahora creemos que la daría desde el pique porque para su gente no pierde. Gran candidato.

8 BASILICO, 56 kilos: Se rehabilitó en parte de su fracaso contra El Salvador la última vez que salió a la cancha y supo ser buen tercero de El Diestro. En esa oportunidad lo relegaron en los últimos metros cuando su nombre aflora-ba en miles de gargantas.

4 CRISTOFALO, 56 kilos: Pingo nuevito el Dan Kano. Ya que tiene tres corridas y en todas ellas no bajó del cuarto puesto.

CORRIDAS

EL CENTURION, R. Latorre, 1.600 en 1'46"2/5, Argentino.
CUERNANTE, V. Centeno, 1.600 en 1'46"3/5, Argentino.
NEGRO ROSI, H. Blanco, 800 en 51", San Isidro.
PREFECTO, R. Tavella, 1.600 en 1'45", San Isidro.
CRISTOFALO, R. Zalazar, 1.600 en 1'45"2/5, San Isidro.
AKUMANSO, C. Bertoldi, 1.000 en 1'2"2/5, césped, San Isidro.
BASILICO, C. Pezoa, 1.000 en 1'4", San Isidro.
ACAYU, M. González, 1.600 en 1'44", San Isidro.

Pr. LORD MELTON — **(fin. 4ª doble - com. 5ª doble: $ 2.000) - 1.600 Mts.** — **A las 19.20**

(APUESTAS A GANADOR, SEGUNDO, TERCERO, EXACTA Y TRIFECTA)

4 ULT. PERF.	ANOTADOS	JOCKEY	c/k.	PADRE-MADRE	CUIDADOR
0L 0S 0S 6A	1 NEGRO ROSI	H.Blanco-3	3/56	Fuetazo-Monddy	S.Cabral
0S 0S 0S —	2 PREFECTO	R.Tavella	3/56	Preferido-Cherement	F.Sarmiento
4L 4S 0L 5L	3 EL NO PERDONA	J.Igarategui	3/56	Fragoroso-Banasta	A.Polo
3S 4S 2S —	4 CRISTOFALO	R.Zalazar	3/56	Dan Kano-Frágile	E.Génova
0S 0L — —	5 OSITO POLAR	J.Corso	3/56	Cavalier-Las Chuñas	B.López
0S 0A 0S 0S	6 AKUMANSO	C.Bertoldi	3/56	Aku-Aku-Mancilla	H.Vazón
0S 0L 0S 6S	7 EL CENTURION	R.Latorre-4	3/56	Anjou-Dora Alejandra	B.Moreno
3S 0S 0A 0A	8 BASILICO	C.Pezoa	3/56	B. Diamond II-Jackie Gay	J.Etchechoury
3S 5A 5A 2A	9 VISITOR	M.Lezcano	3/56	Circinus-Visa	M.Gervasoni
6S 0A 5A 0A	10 THIERS	F.Rivero-3	3/56	Snow Tiger-Terca	R.Cariaga
3A 0A 2A 2A	11 CUERNANTE	V.Centeno	3/56	Practicante-Cuerna	C.Abad
5L 2L 4L 0L	12 ACAYU	M.González	3/56	Absolved-Snow White	J.Rotta
0L — — —	13 BEETLE GOLD	M.Escagües	3/56	Old Gold-Chistera	E.Etchechoury

Candid.: VISITOR (9) — *Enem.: Basilico (8)* — *Sport: Cristófalo (4)*

LAS TRES ULTIMAS ACTUACIONES DE CADA COMPETIDOR

1	8º a 18 cpos. de Baquemón 56	E.Romero	52	289	en	34.106	2'8"1/5	L.P.n.	22/2/81
	8º a 10 cpos. de El Diestro 56	J.Figueroa	50	1.048	en	344.458	1'37"2/5	S.I.n.	14/2/81
	10º a 18 cpos. de Kumocomone 56	M.Barroso	56	835	en	242.267	1'52"1/5	S.I.n.	31/1/81
2	9º a 12 cpos. de Kumocomone 56	R.Galloso	56	2.140	en	242.267	1'52"1/5	S.I.n.	31/1/81
	7º a vs. cpos. de Maglan 56	R.Galloso	56	575	en	156.036	1'36"	S.I.n.	30/12/80
	15º a vs. cpos. de Embozado 56	R.Galloso	56	1.112	en	25.357	1'35"	S.I.n.	15/11/80
3	4º a 13 cpos. de Baquemón 56	C.García	56	3.534	en	34.106	2'8"1/5	L.P.n.	22/2/81
	4º a 4½ cpos. de El Diestro 56	C.García	56	18.265	en	324.458	1'37"2/5	S.I.n.	14/2/81
	8º a 12 cpos. de Por Angel 56	C.García	56	3.684	en	31.591	2'10"1/5	L.P.n.	25/1/81
4	3º a 1½ cpo. de Abject 56	H.Libré	55	25.399	en	181.844	1'39"2/5	S.I.n.	23/7/80
	4º a 4½ cpo. de Valuado 56	H.Libré	55	43.395	en	282.675	1'41"	S.I.n.	12/7/80
	2º a 4 cpos. de Denim 55	H.Libré	55	3.692	en	128.213	1'43"	S.I.p.	25/6/80
5	12º a 14 cpos. de L. Star 56	J.Corso	53	169	en	223.137	1'22"	S.I.n.	6/2/81
	12º a vs. cpos. de S. Veloz 56	C.Gonzalez	50	633	en	86.190	1'7"2/5	L.P.n.	15/1/81
	—	—		—		—		—	
6	9º a 13 cpos. de El Diestro 56	C.Bertoldi	56	2.499	en	324.458	1'38"2/5	S.I.n.	14/2/81
	11º a 14 cpos. de Donato 56	C.Bertoldi	56	379	en	39.894	1'26"	Arg.n.	18/1/81
	13º a vs. cpos. de C.F. Moon 56	O.Domínguez	56	1.711	en	372.235	1'50"4/5	S.I.n.	19/12/80
7	13º a 16 cpos. de Opiante 54	R.Latorre	50	271	en	202.365	57"2/5	S.I.n.	9/1/81
	10º a vs. cpos. de Yo Solo Sé 56	R.Almirón	52	1.234	en	51.485	1'2"1/5	L.P.n.	20/12/80
	9º a vs. cpos. de Boticario 56	R.Latorre	52	1.717	en	169.159	57"	S.I.n.	8/12/80
8	3º a 4½ cpos. de El Diestro 56	C.Pezoa	56	27.422	en	324.487	1'37"	S.I.n.	14/2/81
	9º a vs. cpos. de El Salvador 56	F.Jara	56	10.987	en	205.008	1'22"	S.I.n.	21/11/80
	7º a 13 cpos. de Lindolfo 56	J.Palcios	54	12.284	en	138.768	1'11"4/5	Arg.n.	13/9/80
9	3º a 5½ cpos. de El Duro 52	M.Lezcano	56	33.208	en	172.805	1'38"	S.I.n.	20/2/81
	5º a 5½ cpos. de B. Beau 53	M.Sarati	56	3.951	en	26.652	1'49"4/5	Arg.n.	3/1/81
	5º a 8½ cpos. de El Genio 56	M.Lezcano	56	5.843	en	34.779	1'52"3/5	Arg.f.	¿¿/11/80
10	6º a 9 cpos. de El Diestro 56	F.Rivero	56	1.138	en	324.458	1'37"2/5	S.I.n.	14/2/81
	7º a 10 cpos. de Bodiru 50	F.Rivero	50	216	en	26.063	2'19"	Arg.n.	26/12/80
	5º a 16 cpos. de I. Bet 56	F.Rivero	53	255	en	25.843	2'16"	Arg.h.	30/11/80
11	3º a 5½ cpos. de C. Mars 56	V.Centeno	56	4.767	en	40.790	1'38"1/5	Arg.n.	7/2/81
	8º a 13 cpos. El Ubérrimo 56	M.Plana	50	6.419	en	37.690	1'38"	Arg.n.	10/1/81
	2º a 2 cpos. de Buscapié 56	C.Domínguez	56	19.081	en	83.491	1'24"	Arg.n.	5/9/80
12	5º a 9 cpos. de P. Angel 56	M.González	50	5.319	en	31.593	2'10"1/5	L.P.n.	25/1/81
	2º a ½ cpo. de T. Plot 56	M.González	50	6.247	en	108.975	1'33"4/5	L.P.n.	28/12/80
	4º a 9 cpos. de Falando 56	M.González	50	3.260	en	54.306	1'48"2/5	L.P.n.	28/12/80
13	11º a vs. cpos. de Kilate 56	L.Triviño	56	3.150	en	76.092	1'32"3/5	L.P.n.	27/11/80
	—	—		—		—		—	
	—	—		—		—		—	

SAN ISIDRO — 6ª CARRERA

Pr. LAST REASON (fin. 5ª doble - com. 6ª doble: $ 2.000) - 1.000 Mts. **A las 20**

(APUESTAS A GANADOR, SEGUNDO, TERCERO, IMPERFECTA Y TRIFECTA)

4 ULT. PERF.	ANOTADOS	JOCKEY	e/k.	PADRE-MADRE	CUIDADOR
0S — — —	1 CON VIENTO	R.Zalazar	2/55	Keats-Con Aire	E.Génova
0A — — —	2 DOMUS	J.Jarcovsky	2/55	Benissimo-Diona	J.Rotta
6L 5L — —	3 GRAN PROFE	X.X.	2/55	Granate-Kolka	E.Barrios
— — — —	4 KAN TURCO	V.Sanguinetti	2/55	Hot Turk-La Ketu	V.Reviriego
5S 0A 2A 2A	5 ARROW PRESS	E.Liceri	2/55	Unipress-Anguilla	N.Caballero
0S — — —	6 MACROCONDOR	J.Aguirre	2/55	Macro-Mesanita	G.Lencinas
— — — —	7 GAUCHO FLOWER	V.Centeno	2/55	Pardallo-Tropic Flower	L.Ferro
— — — —	7aMAURITANO	V.Sabin	2/55	Pardallo-Mauritana	Idem
— — — —	8 POCO GUALO	H.Artigas	2/55	Pocatello-Tagharma	P.Artigas
— — — —	9 CON INTI	H.Blanco-3	2/55	Y. Nahuel-L. Incalca	S.Cabral
0S — — —	10 PACHO	C.Cáceres	2/55	S. the Sun-Algo Buena	L.Parisi
0L — — —	11 IMPURO	J.Bretón	2/55	Incairuly-Ricanita	R.Saavedra
— — — —	12 SNOW CRACK	G.Retorto-3	2/55	Beniamino-Yunga	V.González
3S — — —	13 WELSH CRONO	L.Flores-3	2/55	Cronos-Walsh Bade	F.Castro
2S 2S — —	14 VARALLO	J.Mansilla	2/55	Duncan-Vivienne	A.Ipoucha
— — — —	15 LESTER	H.Libré	2/55	Lilloy-L'Esperance	J.Maidotti

Candid.: WELSH CRONO (13) *Enem.: Varallo (14)* *Sport: Kan Turco (4)*

LAS TRES ULTIMAS ACTUACIONES DE CADA COMPETIDOR

1	8º a 10 cpos. de Yáñez 55	R.Zalazar	55	4.057	en	112.317	52"	S.I.n. 19/12/80
	—	—	—	—	—	—	—	—
	—	—	—	—	—	—	—	—
2	11º a vs. cpos. de Salariado 55	M.Tonzález	56	507	en	35.196	51"2/5	Arg.p. 27/12/80
	—	—	—	—	—	—	—	—
	—	—	—	—	—	—	—	—
3	6º a 5½ cpos. de P. Pop 55	J.Borda	55	18.671	en	77.410	1' 8"1/5	L.P.n. 19/2/81
	5º a 6 cpos. de Appiano 55	O.Aguirre	55	14.889	en	49.706	48"	L.P.n. 28/12/80
	—	—	—	—	—	—	—	—
4	Debuta	—	—	—	—	—	—	—
	—	—	—	—	—	—	—	—
	—	—	—	—	—	—	—	—
5	5º a 6 cpos. de Shining 55	E.Liceri	55	13.898	en	158.532	57"	S.I.n. 20/2/81
	Rodó al larga	E.Liceri	55	11.640	en	35.196	51"2/5	Arg.p. 27/12/80
	2º a 2 cpos. de B. Safely 56	V.Centeno	55	16.012	en	31.942	50"2/5	Arg.n. 13/12/80
6	13º a vs. cpos. de Ariosto 56	J. Aguirre	55	760	en	313.038	56"3/5	S.I.n. 11/1.81
	—	—	—	—	—	—	—	—
	—	—	—	—	—	—	—	—
7	Debuta	—	—	—	—	—	—	—
	—	—	—	—	—	—	—	—
	—	—	—	—	—	—	—	—
7	Debuta	—	—	—	—	—	—	—
	—	—	—	—	—	—	—	—
	—	—	—	—	—	—	—	—
8	Debuta	—	—	—	—	—	—	—
	—	—	—	—	—	—	—	—
	—	—	—	—	—	—	—	—

Welsh Crono lo Marca a Varallo

13 WELSH CRONO, 52 kilos: Corrió una sola vez y mostró las uñas de que puede ser un potrillo de porvenir. Anoten: tercero a menos de tres cuerpos de Shining. La muestra fue más que contundente y pagado el estreno es capaz de ganar de orejitas paradas. Estado y clase parece que tiene y si los pone sobre la liza será un hueso muy duro de pelar. Es una de las cartas mayores del programa.

14 VARALLO, 55 kilos: Dos corridas y dos segundos a cual ,de más mérito. Ahora puede ser la vencida pues tiene el fogueo suficiente para escalar el primer peldaño rumbo a la fama. Para sus allegados habra que echar un pulmón si no los dos para ganarle. A ello debemos de sumar que sus trabajos son más que buenos sobre todo con la soltura que los remata.

4 KAN TURCO, 55 kilos: Se trata de un debutante hijo de Hot Turk en la Ketu que Vilmar Sanguinetti ha elegido para sacarlo de pobre en la primera intentona. Y la cosa puede ser más que factible ya que el potro se porta en privado para ascender en la primera de

DE AQUI A FIN DE MES TENDREMOS BOLILLEROS AL ROJO BIEN SUBIDO

Falta un trecho largo para recorrer en todas las loterías del país desde aquí a fin de mes. Y es cuestión de ir palpitándolas en sus días, horarios y premios ya que los bolilleros están al rojo vivo y con el complemento que ofrece CRONICA en el "Globo de la suerte" ¡las cosas están dadas para acertar varias al hilo!...

Dia	Lotería		Importe	Pr.	Hs.
7	Nacional	$	540.000.000	20	14
7	Mendoza	„	450.000.000	10	15
9	La Quiniela	„		20	21.30
9	Tucumán	„	400.000.000	10	22
10	La Quiniela	„		20	21.30
11	La Quiniela	„		20	21.30
11	Córdoba	„	420.000.000	10	22
12	La Quiniela	„		20	21.30
12	Salta	„	300.000.000	10	22
13	Provincia	„	540.000.000	20	13
13	Sgo. del Estero	„	330.000.000	10	22
14	Nacional	„	540.000.000	20	14
14	Mendoza	„	450.000.000	10	15
16	La Quiniela	„		20	21.30
16	Tucumán	„	400.000.000	10	22
17	La Quiniela	„		20	21.30
18	La Quiniela	„		20	21.30
18	Cordoba	„	420.000.000	10	22
19	La Quiniela	„		20	21.30
19	Salta	„	300.000.000	10	22
20	Provincia	„	540.000.000	20	13
20	Sgo. del Estero	„	330.000.000	10	22
21	Nacional	„	540.000.000	20	14
21	Mendoza	„	450.000.000	10	15
23	La Quiniela	„		20	21.30
23	Tucumán	„	400.000.000	10	22
24	La Quiniela	„		20	21.30
25	La Quiniela	„		20	21.30
25	Córdoba	„	420.000.000	10	22
26	La Quiniela	„		20	21.30
26	Salta	„	300.000.000	10	22
27	Provincia	„	540.000.000	20	13
27	Sgo. del Estero	„	330.000.000	10	22
28	Nacional	„	540.000.000	20	14
28	Mendoza	„	450.000.000	10	15
30	La Quiniela	„		20	21.30
30	Tucumán	„	400.000.000	10	22
31	La Quiniela	„		20	21.30

PRONOSTICOS DE NUESTROS CRONOMETRISTAS Y DE PUBLICACIONES

Nombre	1ª Carrera	2ª Carrera	3ª Carrera	4ª Carrera	5ª Carrera	6ª Carrera	7ª Carrera	8ª Carrera	9ª Carrera	10ª Carrera
CRONICA	**Romafulgo**	**A.Sun**	**M.Montana**	**Acomete**	**Visitor**	**W.Crono**	**Pollenka**	**Diadoca**	**G.Tipa**	**Bigot**
D'Arezzo	Romafulgo	A.Sun	M.Montana	Acomete	Visitor	A.Press	Pollenka	Diadoca	Incidencia	Y.Sol
May	Romafulgo	R.Par	M.Montana	Exitón	Basílico	Varallo	Heldita	Diadoca	Incidencia	Y.Sol
Americo	Romafulgo	R.Par	M.Montana	Acomete	Basílico	W.Crono	Heldita	Diadoca	Incidencia	Y.Sol
Argañaraz	P.Cabeza	Agresta	M.Montana	Exitón	Visitor	Varallo	Heldita	Diadoca	K.Caprice	Blombito
Palermo	Romafulgo	A.Sun	M.Montana	Acomete	Cuernante	Varallo	Pollenka	Diadoca	Incidencia	Y.Sol

cambio. Es la verdadera incógnita de la carrera.

CORRIDAS

CON VIENTO, R. Zálazar, 1.000 en 1'1"3/5 césped, S. Isidro.
DOMUS, J. Jarcovsky, 1.000 en 1'1"2/5 césped, San Isidro
KAN TURCO, V. Sanguinetti, 700 en 42", San Isidro.
ARROW PRESS, E. Liceri, 1.000 en 1'3", San Isidro.
GAUCHO FLOWER, V. Centeno, 1.000 en 1'1"3/5 césped, San Isidro.
MAURITANO, V. Sabin, a la par de Gaucho Flower.

9	Debuta							
10	9º a 9 cpos. de Shining 55	C.Gómez	53	9.057	en	138.532	57"	S.I.n. 20/2/81
11	10º a vs. cpos. de B. Field 55	M. Villagra	55	969	en	21.183	1' 3/5	L.P.n. 26/2/81
12	Debuta							
13	3º a 3 cpos. de Shining 55	L. Flores	52	4.981	en	138.532	57"	S.I.n. 20/2/81
14	2º a 2½ cpos. de Shining 55 2º a pz. de T. Coins 55	J.Maciel J.Maciel	55 55	63.407 31.197	en en	138.532 152.086	57" 58"3/5	S.I.n. 20/2/81 S.I.n. 8/2/81
15	Debuta							

SAN ISIDRO

7ª CARRERA

Será Cuestión de Comer Pollenka

8 POLLENKA, 54 kilos: Dos veces la arrastró Kuranova. Pero como esta vez no cuenta nos parece muy difícil que haya alguna que le moje la oreja.

2 SAULINA, 53 kilos: Otra que viene de correr al óleo y cuenta en su haber con performances de mérito.

5 CAPSELA, 52 kilos: Se trata de una yegua regular que todavía puede arrimar algunas divisas a su ecurie. Basta con repasar la cartilla para darnos cuenta de que como lance de la carrera se esta pasando. ¡Lindo lance!

CORRIDAS

LA DAGA, H. Castro, 1.600 en 1'47"2/5, Argentino.
SOY DEMETRIA, R. González, 1.600 en 1'46"2/5, Argentino.
LA LILITA, H Libré, 800 en 50", San Isidro.
CAPSELA, M. Bertorini, 1.600 en 1'47"2/5, San Isidro.
POLLENKA, J. Palacios, 1.600 en 1'42" césped, San Isidro.

Pr. SOY CHICA **(fin. 6ª doble - com. 7ª doble: $ 2.000) - 1.600 Mts.** **A las 20.30**

(APUESTAS A GANADOR, SEGUNDO, TERCERO, EXACTA Y TRIFECTA)

4 ULT. PERF.	ANOTADOS	JOCKEY	e/k.	PADRE-MADRE	CUIDADOR
1S 2S 4S 4S	1 **HELDITA**	**V.Sanguinetti**	5/57	Hyphen-Trompette	L.Canú
2S 5A 1S 5S	2 **SAULINA**	**D.Fernandez-I**	5/57	Alsina-Side Walk	E.Vega
0L 0S 2S 3S	3 **LA LILITA**	**H.Libré**	5/57	Lacydon-Pituca II	T.Valdés
0L 1L 1L 3L	4 **MARIA ROYAL**	**R.Comas**	5/54	Royal Search-Marichu	M.Pratola
4A 1A 3S 0A	5 **CAPSELA**	**M.Bertorini-2**	5/54	Idler-Cara Bambina	M.López
3S 4S 0S 5S	6 **MORA MANSA**	**O.Labanca-3**	5/54	Massachusetts-M. Segunda	J.Lema
0S 3A 3S 3S	7 **LA DAGA**	**J.Figueroa**	5/54	Handinhand-Espada	H.Argüello
2A 2A 6A 1A	8 **POLLENKA**	**J.Palacios**	5/54	Dubassoff-Peas Blossom	J.Etchechoury
0A 1A 2A 0S	9 **SOY DEMETRIA**	**R.González**	5/54	Severus-Demetria	R.Pellegatta

Candid.: POLLENKA (8) *Enem.: Saulina (2)* *Sport: Capsela (5)*

LAS TRES ULTIMAS ACTUACIONES DE CADA COMPETIDOR

1	1ª por 2 cpos. a Saulina 55	M.Abregú	51	66.143	en	209.921	1'35"2/5	S.I.n. 25/2/81
	2ª a el pzo. de Efficient 56	M.Abregú	50	40.529	en	256.536	1'35"	S.I.n. 17/1/81
	4ª a 3½ cpos. de Marisette 57	N.Schneider	50	18.374	en	456.170	1'22"	S.I.n. 28/12/80
2	2ª a 2 cps. de Heldita 51	J. Núñez	55	21.400	en	209.921	1'35"2/5	S.I.n. 25/2/81
	5ª a 10 cps. de Kuranova 56	J.Núñez	55	5.520	en	29.050	1'38"1/5	Arg.n. 13/2/81
	1ª por el pzo. a La Lilita 54	J. Núñez	53	27.154	en	166.654	2' 2"2/5	S.I.n. 28/1/81
3	9ª a vs. cps. de F. Daruma 56	T.Valdez	56	2.360	en	88.833	2'20"	L.P.n. 15/2/81
	8ª a 6½ cps. de La Bettina 54	A.Etchart	60	4.569	en	346.833	2'18"	S.I.n. 6/2/81
	2ª al pzo. de Saulina 53	S. Videla	54	58.182	en	166.654	2' 2"2/5	S.I.n. 28/1/81
4	10ª a vs. cps. de R. Americano 56	R.Comas	56	4.032	en	91.011	1'34"3/5	L.P.n. 5/2/81
	1ª por ½ cab. de C. Pablo 56	R.Comas	56	3.387	en	24.427	1'49"3/5	L.P.n. 18/1/81
	1ª por ¾ cpo. de Hiji 50	R.Comas	50	7.122	en	27.291	1'50"2/5	L.P.n. 18/12/80
5	4ª a 6½ cps. de Kuranova 56	M.Bertorini	50	2.357	en	19.098	1'25"2/5	Arg.n. 4/2/81
	1ª por 5 cps. a Bonetera 56	M.Bertorini	56	2.947	en	17.816	1'26"2/5	Arg.n. 16/1/81
	3ª a 4½ cpos. de Q. Papita 57	M.Bertorini	55	7.349	en	78.376	1'51"	S.I.n. 17/12/80
6	3ª a 2¼ cps. de Heldita 51	O.Labanca	50	18.248	en	209.921	1'35"2/5	S.I.n. 25/2/81
	4ª a 5 cps. de Dale Chica 55	O.Labanca	53	17.280	en	242.641	1'25"	S.I.n. 28/1/81
	7ª a vs. cps. de Efficient 56	O.Labanca	51	14.769	en	256.530	1'35"	S.I.n. 17/1/81
7	9ª a vs. cps. de Efficient 56	J.Figueroa	56	50.882	en	256.530	1'35"	S.I.n. 17/1/81
	3ª a ½ pzo. de Topetante 56	H.Castro	50	4.784	en	23.182	1'40"1/5	Arg.n. 23/12/80
	3ª a 4½ cps. de La Lilita 51	J.Figueroa	55	27.715	en	186.855	2' 2"	S.I.n. 10/12/80
8	2ª a v.min. de Kuranova 56	J.Palacios	53	10.894	en	29.050	1'38"1/5	Arg.n. 13/2/81
	2ª a 3 cps. de Kuranova 56	J.Palacios	50	9.077	en	19.098	1'25"2/5	Arg.n. 4/2/81
	6ª a 8½ cps. de Topetante 48½	J.Palacios	53	43.213	en	157.728	2' 5"	Arg.h. 18/10/80
9	9ª a 16 cps. de Topetante 48½	P.Sahagian	55	20.394	en	157.728	2' 5"	Arg.h. 18/10/80
	1ª por ½ pzo. a Vity 50	P.Molina	50	9.124	en	105.576	2' 5"2/5	Arg.n. 26/9/80
	2ª a 3 cps. de D. Rullah 56	R.González	50	7.964	en	108.426	1'38"2/5	Arg.n. 20/9/80

HIPODROMO ARGENTINO

COMPETIDORES Y MONTAS PARA EL DOMINGO

1ª CARRERA A las 15.30
Premio Luz Colorada 1.200 Mts.
(Comienza la 1ª Apuesta Doble)
1 Doctor Donari 57, C.Labeque
2 P.Look 57, V.S'netti
3 B.Divide 57, R.Laitán
4 Atheri 57, J.Lago
5 Ninfo 57, J.Alvis
6 Vals Vienés 57, A.Ramos

2ª CARRERA A las 16
Premio Sarco 1.100 Mts.
(Finaliza la 1ª Apuesta Doble)
1 Excellent 55, E.Olguin
2 Cottemast 55, J.Abregú
3 Sea Hippie 55, J.F'nández
4 Amatista 55, C.Pezoa
5 Forja 55, V.Centeno
6 Realísima 55, M.Lezcano
7 Riviere 55, W.M'vecchio
8 Die Blond 55, M.Abregú
9 Telegrilla 55, E.Tasende
10 Rainera 55, A.Pauleau
11 Everyday 55, R.Laitán

3ª CARRERA A las 16.30
Pr. Respingo 1.000 Mts.
(Comienza la 2ª Apuesta Doble)
1 El Torcido 56, J.Paez
2 Silvestre 56, V.S'netti
3 H.Body 56, O.Ayude
4 Flandre 56, S.Videla
5 C.Road 56, M.Lezcano
6 Campeao 56, C.Pezoa
7 Evasor 56, J.Oural
8 B.Juego 56, J.Lago

4ª CARRERA A las 17.10
Pr. Unicornus 1.400 Mts.
(Final. la 2ª Apuesta Doble)
1 Segadora 56, O.Tévez
2 R.Francis 56, A.García
3 Phenicia 56, O.Ayude
4 M.Marta II 56, M.Abregú
5 M.Eyes 56, V.S'netti
6 Sukfurina 56, A.García
7 Solterita Top 56, R.Almirón
8 (M'notte 56, M.Lezcano
9 (Ardita 56, S.Videla

5ª CARRERA A las 17.40
Cl. Comparación 2.500 Mts.
1 Pampa 60½, J.V'vieso
2 I.Bet 54½, M.Lezcano
3 Pacific 54½, O.Ayude
4 All New 54½, V.S'netti
5 Tarot 60½ R.González
6 Bulliante 60½, A.Giannino

6ª CARRERA A las 18.20
Pr. Habanico 1.400 Mts.
(Comienza la 3ª Apuesta Doble)
1 A.Dreams 57, G.Retorto
2 C.Il Faut 57, M.Abregú
3 Batik 57, R.Desvard
4 F.Sun 57, W.M'vecchio
5 G.Rodeo 57, V.Centeno
6 Fracati 57, H.C'tino
7 Sank Yu 54, A.Cervantes
8 Munich 54, I.Guimaraes
9 Vanwall 54, V.S'netti

7ª CARRERA A las 19
Pr. Sake - 1.600 Mts.
(Finaliza la 3ª Apuesta Doble)
1 Degre 56, V. San'netti
2 Charozar 56, R. Almirón
3 B. Beau 56, I. Guimaraes
4 Hue Hat 56, C. Pezoa
5 Cordial 56, H. Correa
6 El Ubérrimo 56, R. Zalazar
7 El Pua 56, V. Centeno
8 I. Blue 56, M. Abregú
9 Sin Alivio 56, J. Figueroa

8ª CARRERA A las 19.45
Pr. Chocolate 1.000 Mts.
(Comienza la Ap. Doble Extra)
1 R. Eart 57, C. Labeque
2 B. Day 57, J. Palacios
3 C. Negra 57, N. Bortule
4 (Hareida 57, A. Etchart
5 (M. Frank 57, V. San'netti
6 Ha'grava 57, J. Lago
7 Mina 57, H. Blanco
8 Soy Syrryt 57, C. Flores
9 Verphi 57, XX
10 W. Street 57, O. Ramírez

9ª CARRERA A las 20.30
Pr. Black Arrow 1.400 Mts.
(Finaliza la Ap. Doble Extra)
1 P. Pronto 56, R. González
2 Carato 56, A. Etchart
3 S. Dancer 56, J. Repiso
4 Litro 56, J. Abregú
5 H. Dollar 56, R. Laitán
6 Lucky 56, C. Pezoa
7 Asilante 56, O. Mansilla
8 Mike 56, M. Lezcano
9 (Di 6, O. Cosenza
10 (Po'h 56, H. Cos'tino
11 Auditorio 56, G. Rizzi
12 Diapasón 56, V. San'netti
13 El Puente 56, O. Tévez

DIADOCA LES ESTA GANANDO EN EL PUNTAJE

Y llegamos al clásico Viamonte cuando ya las sombras de la noche envuelvan a San Isidro y miles de bujías iluminen el escenario. La espera lo vale todo por la presencia de un lote regular de yeguas, que se saben de memoria el camino del kilómetro. Entre ellas, la vuelta de **Diadoca**, que indudablemente acaparará las preferencias de los más y también la de nosotros. Es mucho lo hecho por la hija de Dalry a través de su dilatada campaña, pues supo hacer serie y escoltar nada menos que al legendario Villares. Y por lo que hemos visto, lo hace luciendo un estado de primer grado, ante rivales que a simple vista parecen estar por debajo de la pensionista de Domingo Pascual. Por todos estos fundamentos nos parece difícil que le bajen el copete. Aunque las carreras hay que correrlas, y sobre todo en la recta, cuando los errores no prescriben.

Como enemiga vemos a **Diplomada**, quien luego de caer sin luz contra la anterior, le hizo flor de boleta a Qué Galana. La hija de El Gran Capitán va por la revancha y se encuentra por lo menos encondiciones de apurar a la favorita si ésta afloja un tranco de pollo.

Las demás entran en el terreno de los lances, salvados siempre a los ajetreos del desarrollo. **Sun Shore**, que viene de ganar y por cuyas venas corre la sangre generosa de Solazo, y esto vale mucho. **Peinadora**, que sale como saeta de los partidores y contará con la dirección del hombre de moda: Vilmar Sanguinetti, y que además sabemos que las gasta en materia clásica. **Soy Chica**, que sabe de entreveros bravos y camina en la cancha para cualquier cosa.

SAN ISIDRO — 8ª CARRERA

Pr. GRAL. VIAMONTE Cl. G.III (fin. 7ª doble - com. 8ª doble: $ 2.000) - 1.000 Mts. A las 21.10

(APUESTAS A GANADOR, SEGUNDO, TERCERO, EXACTA Y TRIFECTA)

4 ULT. PERF.				ANOTADOS	JOCKEY	e/k.	PADRE-MADRE	CUIDADOR
2A	1S	0S	1A	1 **MALKINIA**	**J.Maciel**	5/59	1/2 F. Fingers-Matilda	J.Torres
1S	2A	4S	1S	2 **DIADOCA**	**J.Abregú**	5/59	1/2 Dalry-Taqua	D.Pascual
2S	4S	3S	1S	3 **GITANES**	**J.Jarcovsky**	5/59	1/2 Neurólogo-Anyway	H.Ahumada
4A	5A	0S	0S	4 **SOY CHICA**	**R.Laitán**	6/59	1/2 Cuadrito-Ch. Galero	F.Vital
1S	2S	1S	5S	5 **SUN SHORE**	**H.Libré**	3/56	1/2 Solazo-Beau Sexe	J.Maldotti
1A	2S	3A	1A	6 **DIPLOMADA**	**E.Liceri**	3/56	1/2 El G. Capitán-D. Marie	J.Irazuzta
4S	0S	1S	1A	7 **PEINADORA**	**V.Sanguinetti**	5/59	1/2 H. Dust-Croquignole	J.Baratucci
0A	0L	3L	3L	8 **HOSTIGADORA**	**J.Leske**	6/59	1/2 Eurreko-N. de Francia	F.Girardi

Candid.: DIADOCA (2) *Enem.: Diplomada (6)* *Sport: Sun Shore (5)*

LAS TRES ULTIMAS ACTUACIONES DE CADA COMPETIDOR

1	2ª a 6 cps. de Morosinita 54	J.Maciel	59	8.144	en	36.798	1' 5"1/5	Arg.n. 13/2/81
	1ª por ½ cpo. de Gitanes 49	R.Laitán	54	62.372	en	230.507	56"4/5	S.I.n. 25/3/81
	7ª a 14 cpos. de Diodaca 56	J.Maciel	50	19.596	en	174.448	55"4/5	S.I.n. 17/1/81
2	1ª por ¾ cpo. a Diplomada 56	J.Abregú	50	76.641	en	174.448	55"4/5	S.I.n. 17/1/81
	2ª a 3 cpos. de Villares 60	J.Abregú	57	8.469	en	49.807	1' 3"3/5	Arg.n. 26/12/80
	4ª a 3½ cps. de Osorno 55	J.Valdivieso	56	26.646	en	528.639	54"	S.I.n. 14/12/80
3	2ª a ½ cpo. de Malkinia 56	M.González	50	30.236	en	230.507	56"4/5	S.I.n. 25/1/81
	4ª a 9 cps. de Diadoca 56	M.González	50	9.296	en	174.448	55"4/5	S.I.n. 17/1/81
	3ª a 1 cpo. de Ben Birria 51½	M.González	53	20.036	en	195.952	1' 22"	S.I.n. 17/12/80
4	4ª a 6 cps. de Malkinia 52	R.Laitán	55	9.341	en	17.838	56"2/5	Arg.p. 3/1/81
	5ª a 9½ cps. de Villares 60	V.Sanguinetti	57	4.321	en	49.807	1' 3"3/5	Arg.n. 26/12/80
	2ª a 2½ cps. de Malkinia 53	R.Laitán	60	28.091	en	118.763	55"3/5	S.I.n. 27/8/80
5	1ª por ½ cpo. a Celsius 50	O.Labanca	56	71.030	en	360.304	57"3/5	S.I.n. 14/1/81
	2ª a 1 cpo. de Cebadora 56	H.Libré	56	53.303	en	322.046	56"2/5	S.I.n. 28/12/80
	1ª por ¾ cpo. a S. Tropera 56	O.Domínguez	56	34.955	en	256.776	56"4/5	S.I.p. 21/11/80
6	1ª por 2½ cps. a Qué Galana 59½	E.Liceri	56	2.635	en	15.140	57"4/5	Arg.n. 7/2/81
	2ª a ¾ cpo. de Diadoca 50	R.Laitán	50	16.737	en	174.448	55"4/5	S.I.n. 17/1/81
	3ª a 1 cpo. de Afternoon 56	E.Liceri	50	7.488	en	66.872	1'11"2/5	Arg.n. 30/11/80
7	4ª a 4 cps. de Malkinia 54	J.Figueroa	56	50.106	en	230.507	56"4/5	S.I.n. 25/1/81
	17ª a 17 cps. de Osorno 55	E.Bortulé	56	16.609	en	528.639	54"	S.I.n. 14/12/80
	1ª por ½ cpo. de Pataplín 57	V.Sanguinetti	60	26.356	en	138.720	56"4/5	S.I.p. 28/11/80
8	7ª a 8¾ cps. de Cuchipanoa 50	O.Merlo	50	1.606	en	87.660	1'12"2/5	Arg.n. 1/3/81
	7ª a 4½ cps. de S. Silver 56	O.Telechea	50	5.162	en	51.525	1'7" 1/5	L.P.n. 3/1/81
	3ª a 1½ cpo. de Maribí 56	H.Granea	56	4.551	en	34.073	1'7" 3/5	L.P.n. 4/12/80

CORRIDAS

DIPLOMADA, E. Liceri, 800 en 47"4/5, Argentino.
PEINADORA, A. Ramos, 700 de codo en 42", Argentino.
DIADOCA, J. Abregú, 1.000 en 1'1", San Isidro.
GITANES, R. Ferreira, 800 en 48", San Isidro.
SOY CHICA, R. Laitán, 1.000 en 1'3/5, San Isidro.
SUN SHORE, H. Libré, 1.000 en 1'1", San Isidro.

SAN ISIDRO — 9ª CARRERA

Pr. CRAGANOUR (fin. 8ª doble - com.doble fin.: $ 10.000) - 1.400 Mts. A las 21.50

(APUESTAS A GANADOR, SEGUNDO, TERCERO, EXACTA Y TRIFECTA)

4 ULT. PERF.				ANOTADOS	JOCKEY	e/k.	PADRE-MADRE	CUIDADOR
4A	1S	0A	0A	1 **LA AFORTUNADA**	**A.Tarraño-3**	3/53	El Abra-Snowy	M.Sarachi
0S	5L	4S	1S	2 **FRAU AURIGA**	**M.Sarati**	3/56	Frari-Auriga	M.Gervasoni
3S	2S	1A	4A	3 **GRAN TIPA**	**I.Vilte-2**	3/56	Neurólogo-Tipitapa	R.Pellegatta
5A	5S	1A	1A	4 **FIAMBALA**	**C.Pezoa**	3/56	Samos III-Franciska	E.Romero
0A	4L	1L	—	5 **LUCKY THREE**	**J.Estepo**	3/53	Protegido-Queen's	E.Acevedo
6A	0S	0A	6L	6 **SHIMENA**	**H.Castro-4**	3/53	Snow Caravan-Hucha	J.Ada
0S	2S	3S	6S	7 **LOTERIA**	**O.Dominguez**	3/53	Pardallo-Línea	E.Perdomo
0S	0S	6L	3L	8 **AJENA**	**R.Rossi-3**	3/53	Absolved-Snow Carnet	J.Rotta
0S	4S	0A	1A	9 **NICE KISS**	**V.Sabin**	3/56	Tillman-Nice Dancing	D.Gómez
0A	1A	1A	—	10 **INCIDENCIA**	**H.Costantino**	3/56	Utópico-Infiel	J.Penna
1A	1A	5A	4A	11 **KING'S CAPRICE**	**V.Centeno**	3/56	Kazan-Calleta	J.Hermozo
0S	0S	1S	2L	12 **FUENGIROLA**	**M.Rodriguez-4**	3/53	Top Hip-Fabuleuse	M.Arismendi

Candid.: GRAN TIPA (3) *Enem.: Incidencia (10)* *Sport: King's Caprice (11)*

LAS TRES ULTIMAS ACTUACIONES DE CADA COMPETIDOR

1	4ª a 7 cpos. de K.Caprice 56	O.Ayude	56	7.105	en	35.665	1'39"	Arg.n. 7/2/81
	1ª por 1½ cpo. de Bien Tenida 52	O.Ayude	56	58.466	en	213.931	1'36"4/5	S.I.n. 17/1/81
	13ª a vs. cpos. de Franka 55	A.Etchart	55	9.489	en	80.159	1'30"3/5	Arg.n. 23/5/80
2	7ª a 8½ cpos. de Conda 56	M.Sarati	54	13.595	en	209.605	1'22"2/5	S.I.n 3/1/81
	5ª a 6½ cpos. de S.Brava 53	M.Sarati	53	5.076	en	29.130	2' 6"	L.P.n. 4/12/80
	4ª a 16 cpos. de La Bettina 56	M.Lezcano	56	7.680	en	123.007	2'30"	S.I.p. 8/11/80
3	3ª a 2 cpos. de Altivante 56	I.Vilte	56	57.614	en	309.440	1'37"1/5	S.I.n. 14/2/81
	2ª a 4 cpos. de Conda 54	R.González	50	8.846	en	209.605	1'22"2/5	S.I.n. 3/1/81
	1ª por 1 cpo. de Man's Luck 56	P.Sahagian	56	13.550	en	67.005	1'12"2/5	S.I.n. 3/1/81
4	5ª a vs. cpos. de Alliviada 56	J.Núñez	50	1.193	en	15.816	1'38"3/5	Arg.f. 22/11/80
	5ª a 17 cpos. de La Bettina 56	J.Núñez	56	22.089	en	319.141	2'13"4/5	S.I.n. 12/10/80
	1ª por 1½ cpo. de F.Daruma 56	J.Núñez	56	2.759	en	40.582	1'52"3/5	Arg.n. 30/8/80
5	8ª a vs. cpos. de C.Chochi 56	J.Estepo	56	1.320	en	31.198	1'39"	Arg.p. 27/12/80
	4ª a 8 cpos. de S.Pub 56	J.Maciel	56	6.147	en	20.862	1'27"	L.P.h. 28/9/80
	1ª por 2½ cpos. de Bebelita 56	J.Maciel	56	9.634	en	25.814	1'27"	L.P.n. 7/9/80

Gran Tipa Tiene más Incidencia

3 GRAN TIPA, 54 kilos: Todas sus performances la erigen en la mejor carta de la carrera. Supo ganar en Palermo a lo grande, pero el césped no le repugna. Sangre, estado y preparación le sobran. Y si las tres facultades las pone en juego esta hija de Neurólogo, ¡mata! Candidata de primer orden.

10 INCIDENCIA, 56 kilos: Primera de Nacunda y primera de Skyla. Después se cayó contra Happy Guess que es yegua de mejorcita para arriba. Ahora se anuncia su rehabilitación porque una derrota no le hace mella a quien supo dar doble de entrada. Su única contra es que va por primera vez al pasto. Pero si se adapta ¡Pobres de ellas!

11 KING'S CAPRICE, 57 ki-

los: Va por la tercera al hilo y viene embalada como expreso.

CORRIDAS

LA AFORTUNADA, I. Gómez, 1.200 en 1'15", Argentino.
GRAN TIPA, P. Sahagian, 1.400 en 1'29"2/5, Argentino.
SHIMENA, H. Castro, 800 de codo en 50"2/5, Argentino.
KING'S CAPRICE, H. Galeppi, 1.000 en 1'3", Argentino.
FRAU ARIGA, M. Sarati, 1.400 en 1'33", San Isidro
INCIDENCIA, H. Costantino, 1.400 en 1'25"3/5 césped, San Isidro.

6	6ª a 19 cpos. de Caledonia 54	M.Mercau	53	3.732	en	93.446	1'50"3/5	Arg.n.	21/2/81
	7ª a 9 cpos. de Altivante 56	M.Mercau	50	1091	en	309.440	1'37"1/5	S.I.n.	14/2/81
	8ª a vs. cpos. de Piquillante 56	A.Etchart	56	1.817	en	78.105	1'50"	Arg.n.	20/9/81
7	7ª a vs. cpos. de Tensa 56	O.Domínguez	56	30.347	en	137.233	57"2/5	S.I.p.	5/11/80
	2ª a 2 cpos. de Papinante 56	J.Valdivieso	56	33.618	en	238.165	1'	S.I.p.	21/10/80
	3ª a 1½ cpo. de Tensa 56	J.Valdivieso	56	15.960	en	298.565	58"	S.I.n.	19/9/80
8	7ª a 9 cpos. de Querubante 56	O.Merlo	52	2226	en	332351	1'35"2/5	S.I.n.	28/2/81
	8ª a 5 cpos. de La Noche 56	M.González	56	2070	en	360.445	1'13"2/5	S.I.n.	8/2/81
	6ª a 9½ cpos. de Sonalda 56	M.González	50	12.570	en	107.965	1'27"	L.P.h.	1/2/81
9	11ª a vs. cpos. de Altivante 56	J.Maciel	56	20.154	en	309.440	1'37"1/5	S.I.n.	14/2/81
	4ª a 3½ cpos. de Cebadora 56	J.Maciel	50	53.650	en	322.046	56"2/5	Arg.n.	28/12/80
	Rodo de Afternoon 56	E.Jara	56	5563	en	66.872	1'11"2/5	Arg.h.	30/11/80
10	8ª a 16 cpos. de H.Guess 50	H.Costantino	50	12.208	en	87.266	1'38"1/5	Arg.n.	23/12/80
	1ª por 3/4 cpo. de Skyla 56	H.Costantino	56	16.974	en	51.523	1'25"4/5	Arg.p.	6/12/80
	1ª por 2 cpos. de Nacunda 56	H.Costantino	56	29.610	en	134.630	1'25"2/5	Arg.h.	28/9/80
11	1ª por 1½ cpo. de Alone 53	V.Centeno	56	3.665	en	35.665	1'39"	Arg.n.	7/2/81
	1ª por ½ cpo. de Cascarria 56	O.Ilarione	56	3.895	en	29.306	1'26"1/5	Arg.n.	16/1/81
	5ª a 4 cpos. de Milicia 56	O.Ilarione	54	5.516	en	89.738	1'38"2/5	Arg.n.	9/11/80
12	10ª a 13 cpos. de Querubante 56	D.Verón	56	27.327	en	332.355	1'35"2/5	S.I.n.	28/2/81
	7ª a 5 cpos. de S.Shore 56	J.Igarategui	50	11.754	en	256.774	56"4/5	S.I.p.	21/11/80
	1ª por 4 cpos. de G.Milonga 56	J.Igarategui	50	26.428	en	107.662	1'11"2/5	S.I.h.	31/10/80

SAN ISIDRO

10ª CARRERA

Bigot Afeitado y Bien al ras

11 BIGOT, 57 kilos: Nos dijeron al oído que éste baja el telón y al galope. La cosa puede ser más que factible para aquellos que se jueguen el desquite final. Tercero de Gran Rodeo y Stanley y siempre allí mordiendo la llegada. En esta oportunidad le toca una barata y por lo que anda en privado puede ser como para poner e ir a cobrar de lo que dé. Gran candidato.

12 SUPER TARRO, 52 kilos: Ultimamente parece venido a menos pero en su training ha demostrado que puede volver por los tiempos idos cuando dio que hablar. Es caballo de difícil manejo pero si se destapa puede ser el rival de más riesgo de nuestro candidato.

13 YONDER SOL, 57 kilos: Borremos la última y apreciaremos que el Yonder es un pingo regular en toda su extensión. Si tenemos en cuenta además que en la carrera no hay ningún superdotado él puede dar el sartenazo ante muchos incrédulos. Como tabla de salvación es la carta del gran desquite. Otro de los que en la cancha se mueven como para llevar también divisas.

CORRIDAS

YONDER SOL, V. Centeno, 1.000 en 1'4"3/5 pista auxiliar húmeda, Argentino.
JORNALERO, N. Schneider, 600 en 36"2/5, San Isidro.
TSAVO, G. Sabin, 1.000 en 1'4", San Isidro.
CLERICO, D. Suárez, 1.000 en 1'3"2/5, San Isidro.
DON MARITO, O. Merlo, 500 en 29"3/5, San Isidro.
MELISANTE, J. Palacios, 1.000 en 1'4"2/5, San Isidro.
JACK KING, R. Barrueco, 500 en 28"3/5 césped, San Isidro.
SUPER TARRO, E. Martínez, 700 en 43", San Isidro.
TEN HOR, N. Mezzotero, 600 en 37", San Isidro.

Pr. POLAR STAR — (fin. doble final) - 1.000 Mts. — A las 22.30

(APUESTAS A GANADOR, SEGUNDO, TERCERO, IMPERFECTA Y TRIFECTA)

4 ULT. PERF.	ANOTADOS	JOCKEY	c/k. PADRE-MADRE	CUIDADOR
0L 0A 0L 5L	1 JORNALERO	N.Schneider-4	4/57 Atlas-Jabiclara	G.Medina
6A 0A 0S 4A	2 TSAVO	G.Sabin	4/57 Moraes Tinto-Masai Mara	E.García
0A 0S 4A 2S	3 BLOMBITO	no correrá	4/57 Blomberg-Night Shadow	A.Quinteros
0A 2S 0S 0S	4 ARATON	M.García-4	4/57 Arate-Medalistona	J.Díaz
0S 0S 0S 0L	5 CLERICO	D.Suárez-4	4/57 Anjou-Trimurti	O.Bazán
0A 1S 5S 3S	5aDON MARITO	O.Merlo-4	4/57 Eurreko-Rosa Amarilla	Idem
3L 0S 6S 2S	6 CARTER	R.Desvard	4/57 Angriff-Far Ana Away	J.Antognozzi
1S 3A 3S 4A	7 MELISANTE	J.Palacios	4/57 Practicante-Melissa	C.Boselli
3A 0A 0A 4A	7aPER LEI	C.Vega-2	4/57 Nade-Perqué	Idem
4S 6L 6L 4L	8 CON LIMAY	D.Soto	4/57 Y. Nahuel-R. Silvestre	E.Cazador
1A 2S 0S —	9 JACK KING	R.Barrueco-3	4/57 Elva's King-Inés	J.Fregonese
0S 6S 4S 3S	10 GAUCHO PEGUAL	V.Sanguinetti	4/57 Huahuito-Be Faithful	H.Martínez
3A 3A 6L 4S	11 BIGOT	R.Fernández	4/57 Bélico-Urubamba	R.Pereyra
0A 3L 0A 2A	12 SUPER TARRO	E.Martínez-3	4/55 Tarrito-Vinchina	M.Solá
0S 3A 2S 3S	13 YONDER SOL	V.Centeno	4/57 Yonder-Samia	D.Lora
5S 3S 3L 0L	14 TEN HOR	N.Mezzotero	4/57 Snow Ball-The Note	J.Díaz
6S 3S 0S 0A	15 NOBLE ESCUDO	A.Giannino-2	4/57 New Noble-Miss Gilly	R.Heredia

Candid.: BIGOT (11) *Enem.: Super Tarro (12)* *Sport: Yonder Sol (13)*

LAS TRES ULTIMAS ACTUACIONES DE CADA COMPETIDOR

1	8 a 6 cpos. de Brilliant 54	C. Giussi	54	1982	en	56.322	1'7"3/5	L.P.n.	26/2/81
	8º a vs. cpos. de S. Histórico 55	G. Desvard	50	304	en	32.958	1'25"	Arg.h.	1/2/81
	13º a 17 cpos. de Custodiado 54	C. Giussi	54	3099	en	91.350	1'13"	L.P.n.	11/1/81
2	6º a 8½ cpos. de Stanley 54	G. Sabin	57	996	en	67.726	58"4/5	Arg.n.	21/2/81
	11º a vs. cpos. de C. Il Faut 57	V. S'netti	57	12435	en	87.692	1'24"4/5	Arg.n.	1/11/80
	11º a 11½ cpos. de Bon Feu 57	G. Retorto	54	8736	en	328.063	1'33"	S.I.n.	12/10/80
3	9º a 10½ cpos. de Con Chicho 57	A. Etchart	57	11344	en	80.744	57"4/5	Arg.n.	1/3/81
	9º a 6 cpos. de Ossinho 57	R. Tavella	57	44458	en	357.456	58"1/5	S.I.n.	14/2/81
	4º a 3 cpos. de S. King 56	A. Etchart	56	5503	en	39.065	59"3/5	Arg.n.	7/2/81
4	7º a 6¾ cpos., de Con Chicho 57	N. Cañete	53	6858	en	80.744	57"4/5	Arg.n.	1/3/81
	2º a 1½ cpos., de Ossinho 57	M. García	53	13753	en	357.456	58"1/5	S.I.n.	14/2/81
	8º a 10½ cpos., de P. Big 56	C. Cáceres	50	22330	en	311.371	57"3/5	S.I.n.	9/1/81
5	8º a 6 cpos. de Ossinho 57	O. Merlo	53	9030	en	357.456	58"1/5	S.I.n.	14/2/81
	8º a 4½ cpos., de G. Nochero 57	D. Suárez	53	58907	en	394.137	58"2/5	S.I.n.	31/1/81
	6º a 7 cpos. de P. Big 56	D. Suárez	50	4305	en	311.371	57"3/5	S.I.n.	9/1/81
5	10º a vs. cpos. de Stanley 54	O. Merlo	53	7160	en	67.726	58"4/5	Arg.n.	21/2/81
	1º por ¾ cpos., de El Foráneo 56	O. Merlo	53	51907	en	271.338	56"4/5	S.I.n.	6/2/81
	5º a 2½ cpos., de Qué Lindo 56	D.Suárez	56	27261	en	237.408	59"	S.I.n.	28/1/81
6	3º a 2¼ cpos. de Pomponio 57	M.H. López	54	7478	en	48.299	1'7"	L.P.n.	26/2/81
	13º a vs. cpos. de Quilqueño 57	M.H. López	54	6557	en	346.144	1'13"	S.I.h.	14/12/80
	6º a 6½ cpos., de O. Sun 57	V. Centeno	57	31723	en	287.111	57"2/5	S.I.p.	28/11/80
7	1º por 2 cpos. de Toast 56	J. Palacios	50	17896	en	153.387	1'23"	S.I.n.	9/1/81
	3º a 1 cpo., de S. Romance 56	R. Durante	56	8551	en	54.890	1'26"2/5	Arg.n.	20/12/80
	3º a 3 cpos., de Zárate 54	J. Montes	57	10210	en	135.076	1'21"	S.I.n.	12/12/80
7	3º a 5 cpos., de Con Chicho 57	C. Vega	55	4632	en	80.744	57"4/5	Arg.n.	1/3/81
	8º a 10 cpos., de Stanley 54	R. Durante	67	1706	en	67.726	58"4/5	Arg.n.	21/2/81
	8º a 6½ cpos. de E. Life 56	R. Durante	56	2888	en	42.490	1'23"2/5	Arg.n.	24/1/81
8	4º a 4 cpos., de G. Nochero 57	R. Moli	53	19301	en	394.196	58"2/5	S.I.n.	31/1/81
	6º a 7¾ cpos., de Sun Ray 56	I. Gorrais	56	2935	en	43.465	1'35"	L.P.n.	13/1/80
	6º a 10 cpos. de P. King 56	I. Gorrais	50	10072	en	68.589	1'41"	L.P.n.	30/12/79
9	1º por 1½ cpos., de Viarco 56	R. Barrueco	56	7233	en	16.004	1'3/5	Argn.n.	13/2/81
	2º a ½ pzo., de Qué Lindo 57	R. Barrueco	55	7198	en	237.408	59"	S.I.n.	28/1/81
	8º a 9½ cpos., de El Mico 54	I. Gorrais	56	11703	en	121.858	1'1"1/5	S.I.p.	13/6/80
10	8º a 10 cpos., de Munich 56	I. Gorrais	56	21833	en	453.871	1'14"	S.I.n.	14/12/80
	6º a 5 cpos., de Skylift 56	J. Borda	50	26919	en	327.936	1'11"	S.I.n.	25/10/80
	4º a 3½ cpos., de M. Amargo 56	I. Gorrais	56	74410	en	270.034	58"4/5	S.I.n.	8/8/80
11	3º a 3 cpos., de Stanley 54	R. Fernández	57	10212	en	67.726	58"4/5	Arg.n.	21/2/81
	3º a ¾ cpo., de G. Rodeo 50	H. Tocci	51	3200	en	38.409	57"3/5	Arg.n.	21/1/81
	6º a 5 cpos., de Sonetante 56	J. Maciel	50	23707	en	70.230	1'7"3/5	L.P.h.	27/12/80
12	7º a 6 cpos., de G. Rodeo 57	E. Martínez	52	5871	en	38.409	57"3/5	Arg.n.	21/1/81
	3º a 4½ cpos., de Custodiado 54	C. S'netti	55	15461	en	91.350	1'13"	L.P.n.	11/1/81
	11º a vs. cpos., de H. Doc 56	V. S'netti	56	5218	en	22.611	59"	Arg.n.	26/12/80
13	7º a 12 cpos., de T. Real 56	o. Ilarione	50	28368	en	245.036	57"2/5	S.I.p.	9/5/80
	3º a 2 cpos., de S. Lo 55	P. Molina	55	7577	en	43.911	59"	Arg.p.	5/4/80
	2º a 4 cpos., de Solterito 56	O. Ilarione	54	39965	en	198.610	55"1/5	S.I.n.	21/3/80
14	5º a 2½ cpos., de Ossinho 57	A. García	57	37096	en	387.456	58"1/5	S.I.n.	14/2/81
	3º a 2½ cpos., de P. Big 56	A. García	56	14199	en	311.371	57"3/5	S.I.n.	9/1/18
	3º a 3 cpos. de Sonetante 56	A. García	50	5321	en	70.230	1'7"3/5	L.P.n.	27/12/80
15	6º a 6½ cpos., de O. Sun 57	R. Galloso	50	36488	en	287.111	57"2/5	S.I.p.	28/11/80
	3º a 2½ cpos., de El Neura 56	R. Galloso	56	22647	en	293.952	56"2/5	S.I.n.	5/11/80
	11º a vs. cpos. de G. Gate 56	A. Giannino	50	3289	en	270.284	1'37"2/5	S.I.n.	13/8/80