CINCO TRIFECTAS PARA EL EXCLUSIVO PALERMO

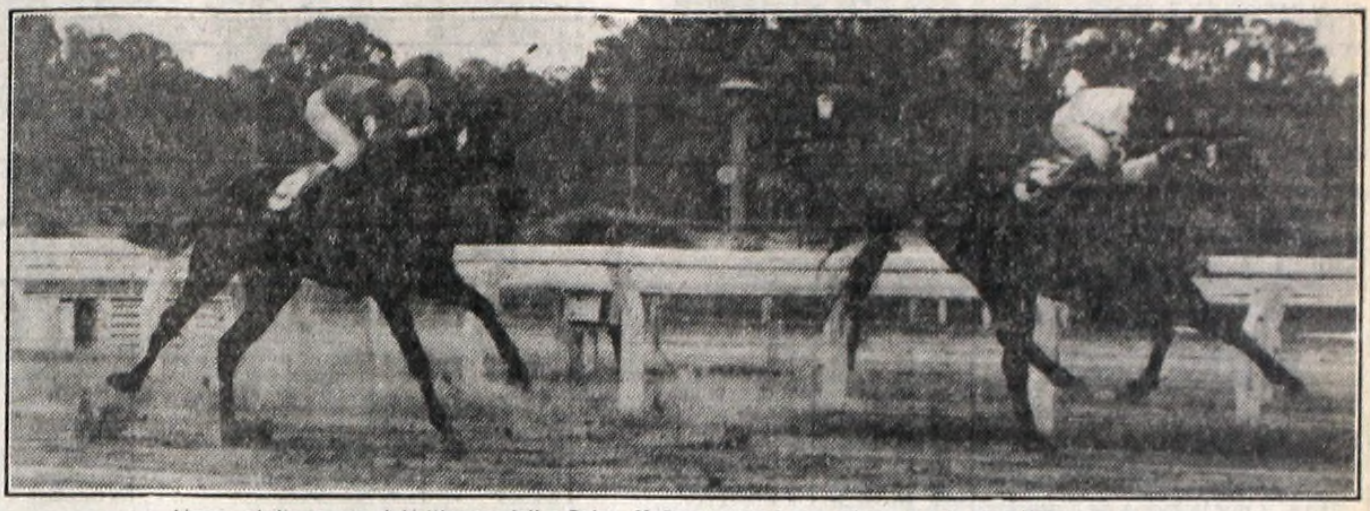

Limay, el dia en que dejó "buceando" a Polux. Mañana vengará esa cabeza que le puso Yañez en la raya.

LUIS FERRO

El veterano cuidador cree en la clase de Ariosto. Porque simplemente su bajón se debe a causas ajenas a su calidad. Es carta.

¡Largaron!
SUPLEMENTO DE TURF
crónica

Buenos Aires, Viernes 10 de Julio de 1981 - Reunión Para Mañana

CLASICO: NENES DE SEGUNDA INTENTAN ASCENDER

ARGENTINO — 1ª CARRERA

Pr. SEDUTTORE — **(com. ap. triple: $ 10.000) - 1.400 Mts.** — **A las 13**

(APUESTAS A GANADOR, PLACE Y LLAVES)

0A	6A	0A	—	1	AMBIENTE	M.Barroso	3/56	Get Sun-Ambiguedad	M.Lazzari
4A	0S	—	—	2	THYVIPAM	R.Laitan	3/56	Thio-Vincha Pampa	M.Ahumada
0S	0S	—	—	3	BOLD LEGEND	J.Bretón	3/56	Stallwood-Sourciere	E.Arce
6A	0S	0S	6S	4	VITO DUMAS	J.Fernandez-3	3/56	Good Bloke-Vitelina	C.Portilla
—	—	—	—	5	SOY VERIDICO	O.Dominguez	3/56	Vervain-Soy Sencilla	E.Perdomo
4S	3S	4S	5A	6	BEQUE CLARO	J.Fernández	3/56	Beque-Sentilla	G.Vidal
—	—	—	—	7	CARMELO	V.Sanguinetti	3/56	Logical-Traquita	D.Pascual
0A	—	—	—	8	EL ZARAGOZANO	P.Sahagian	3/56	Ecuanime-Zamora	G.Figueroa
5A	6S	0A	—	9	RASHLY	O.Zapata	3/56	Two Harbors-Reckless	J.Muñoz
0L	0L	—	—	10	HAMBURGANTE	I.Gorrais	3/56	Practicante-Happy Girl	P.Pescio
—	—	—	—	11	TORDO HUE	J.Gomez	3/56	Almasty-Orlette	O.Rodriguez
2A	6A	5S	3S	12	RED DRINK	J.Valdivieso	3/56	Keats-Red Priestess	A.Giovanetti
0A	0A	5L	6L	13	MOTICHAMPO	O.Aguirre	3/56	Motin-Champgata	L.Parisi
0A	—	—	—	14	MODELADO	M.Lezcano	3/56	Masqued Dancer-La Tontuela	M.Gervasoni
0A	—	—	—	15	PAJONAL	A.Tarraño-3	3/56	Snow Glass-Fria	M.Schuh

Candid.: RED DRINK (12) — *Enem.: Thyvipam (2)* — *Sport: Rashly (9)*

Llave Nº 1	Llave Nº 2	Llave Nº 3	Llave Nº 4	Llave Nº 5	Llave Nº 6
1 Ambiente	2 Thyvipam	3 Bold Legend	4 Vito Dumas	5 Soy Veridico	6 B.Claro
7 Carmelo	11 Tordo Hue	12 Red Drink	9 Rashly	10 Hamburgante	8 El Zaragozano
15 Pajonal				13 Motichampo	14 Modelado

LAS TRES ULTIMAS ACTUACIONES DE CADA COMPETIDOR

1	12º a vs. cpos. de Cao 55	M.Barroso	55	2.230	en	133.742	1'38"2/5	Arg.n.	26/6/81
	6º a 8¾ cpos. de N. Lord 55	M.Barroso	55	256	en	90.156	1'26"	Arg.n.	21/6/81
	13º a 19½ cpos. de Pueblerino 55	M.Barroso	55	376	en	228.884	1'23"4/5	Arg.n.	17/5/81
2	4º a 2cpos. de Isidorito 55	R.Laitán	55	3.106	en	99.066	1'10"4/5	Arg.n.	4/7/81
	7º a 25 cpos. de N. Dandy 56	R.Laitán	56	34.160	en	415.031	1'29"	S.I.p.	31/5/81
3	13º a 7½ cpos. de Briano 55	J.Bretón	55	2.759	en	271.700	1"	S.I.n.	28/6/81
	10º a vs. cpos. de Pierre 55	V.Centeno	55	17.592	en	259.345	56"	S.I.n.	5/4/81
4	6º a 6½ cpos. de Cao 55	J.Fernández	55	2.238	en	133.742	1'38"2/5	Arg.n.	26/6/81
	8º a 13½ cpos. de Bastidor 55	J.Fernández	55	6.043	en	204.450	1'38"	S.I.n.	5/6/81
	9º a 15 cpos. de Yelmo 55	J.Fernandez	55	18.019	en	428.915	1'38"1/5	S.I.n.	25/5/81
5	Debuta								
6	4º a 2 cpos. de Briano 53	J.Fernandez	55	18.029	en	271.700	1"	S.I.n.	28/6/81
	3º a 7 cpos. de Arsenal 55	J.Fernandez	55	12.605	en	260.313	58"4/5	S.I.n.	13/6/81
	4º a 5 cpos. de Varallo 56	J.Fernandez	55	14.440	en	196.693	57"4/5	S.I.n.	31/5/81

UN DRINK A ESTA HORA, ENTONA...

12 RED DRINK, 56 kilos: Estuvo a punto de poner el número grande en su última actuación, pero apareció Molino y lo dejó pagando al derrotarlo por 2 1/2 cuerpos en 1'38"4/5. Comenzó a responder el pupilo de Giovanetti y ya está a un paso del ascenso si repite aquella performance.

2 THYVIPAM, 56 kilos: Lucida actuación cumplió al llegar cuarto de Isidorito a dos cuerpos luego de correr adelante hasta los últimos 200 donde sintió el vértigo de los primeros metros para declinar en los tramos finales. Superó de golpe la performance anterior y donde lo corran con menos apresuramiento puede dejarlos para otro día.

9 RASHLY, 56 kilos: Nos hizo quedar bastante mal con el pronóstico que le confiamos el sábado anterior, pues solo alcanzó a llegar quinto de Isidorito, luego de venir en mitad del lote. Al final corría mucho, pero no podía alcanzar a los punteros. Trabaja mejor de lo que corre, pero siempre es un peligro ya que donde responda, muñecos al suelo.

7 CARMELO, 56 kilos: Sanguinetti se quedó con el hijo de Logical y por esa razón pasa a ser una sorpresa al caer. Se inicia con brillantes ensayos y donde no acuse el estreno estará luchando por el primer puesto ya que con esa línea y un jockey como el "Topo" que sale de garantía...

CORRIDAS

EL ZARAGOZANO, P. Sahagián, 1200 en 1'16", Argentino.
TORDO HUE, J. Pereyra, 1400 en 1'29"4/5, Argentino.
PAJONAL, A. Tarraño, 800 en 49", Argentino.
SOY VERIDICO, O. Dominguez, 1400 en 1'30", 4ª pista, San Isidro.
RASHLY, O. Zapata, 800 en 50", arena, San Isidro.
RED DRINK, J. Valdivieso, 800 en 49"2/5, arena, San Isidro.

7	Debuta							
	—	—	—	—	—	—	—	—
	—	—	—	—	—	—	—	—
8	10ª a vs. cpos. de Silenciante 56	P.Sahagian	56	7.280	en	95.385	1'26"	Arg.n. 12/6/81
	—	—	—	—	—	—	—	—
	—	—	—	—	—	—	—	—
9	5° a 4½ cpos. de Isidorito 56	V.Sanguinetti	56	12.438	en	98.198	1'10"4/5	Arg.n. 4/7/81
	6° a 11 cpos. de Bastidor 55	E.Jara	55	31.994	en	204.450	1'38"	S.I.n. 5/6/81
	5° a 9 cpos. de Ariosto 55	J.Valdivieso	55	48.037	en	313.038	56"36	S.I.h. 11/1/81
10	10° a 12½ cpos. de Con Drea 55	S.Mámoli	55	3.660	en	79.700	1'24"	L.P.n. 28/5/81
	15° a vs. cpos. de P. Jorge 56	I.Gorrais	56	9.835	en	103.590	1'15"	L.P.n. 31/5/81
	—	—	—	—	—	—	—	—
11	Debuta							
	—	—	—	—	—	—	—	—
	—	—	—	—	—	—	—	—
12	2° a 2½ cpos. de Molino 55	J.Valdivieso	55	4.538	en	117.280	1'38"4/5	Arg.n. 26/6/81
	6° a 7¾ cpos. de Tuborg 55	V.Sanguinetti	55	29.036	en	149.480	1'35"	Arg.n. 2/5/81
	3° a 1½ cpo. de Yañez 55	J.Valdivieso	55	5.281	en	112.317	52"	S.I.n. 19/12/80
13	13° a vs. cpos. de Cao 55	C.Pires	56	3.340	en	133.742	1'38"2/5	Arg.n. 26/6/81
	7° a 11¼ cpos. de N. Lord 55	L.Alzamora	55	2.524	en	90.156	1'26"	Arg.n. 12/6/81
	5° a 7½ cpos. de L. Body 56	H.Olivera	50	3.045	en	62.545	1'33"2/5	L.P.n. 28/5/81
14	14° a 15½ cpos. de Molino 55	M.Lezcano	55	2.460	en	117.280	1'38"4/5	Arg.n. 26/6/81
	—	—	—	—	—	—	—	—
	—	—	—	—	—	—	—	—
15	16° a vs. cpos. de Cao 56	R.Laitán	56	1.904	en	133.742	1'38"2/5	Arg.n. 26/6/81
	—	—	—	—	—	—	—	—
	—	—	—	—	—	—	—	—

ARGENTINO

2ª CARRERA

VOLANDO A NIZA EN CLASE TURISTA

1 NIZA, 56 kilos: Parece cosa seria la descendiente de Mount Athos que ya tiene dos victorias en su haber sobre las mismas presentaciones. Y por la forma de lograrlas puede hacer serie.

3 ALTA VUELA, 53 kilos: Luego de triunfar debutando en el césped hizo experiencia en la milla sanisidrense fracasando feo. Vuelta a la recta quedó tercera de Niza, insinuando que su fuerte es la velocidad.

4 HALCONA RUBIA, 53 kilos: Gran ligera la pupila de Garcilazo viene por la revancha con Niza agrandada por los tres kilos que recibirá de la defensora de La Quebrada, que puden ser decisivos.

CORRIDAS

NIZA, W. Marcovecchio, 600 en 34"3/5, Argentino.
LA ESTRELLADORA, J. Ojeda, 1000 en 1'1"2/5, Argentino.
STRIKING, en pelo y J. Lago, 600 en 35"2/5, Argentino.
ALTA VUELA, J. Alvis, 1000 en 1'2"3/5, arena, San Isidro.
HALCONA RUBIA, V. Centeno, 600 en 35"2/5, arena, San Isidro.
HELADERA, H. Correa, 500 en 29", arena, San Isidro.

Pr. CISNEROS — **(cont. ap. triple) - 1.000 Mts.** — **A las 13.30**
(APUESTAS A GANADOR, LLAVES Y ENGANCHE)

1A 1A — —	1 NIZA	W.Marcovecchio	3/56	Mount Athos-Vestal del Sol	C.Zarlengo
0A 0S 6L 1L	2 LA ESTRELLADORA	C.Gomez	3/53	El Supremo-Estrella Clara	C.Cosentino
3A 5A 1S —	3 ALTA VUELA	J.Alvis	3/53	Angriff-Queen's Flight	J.Muñoz
1A — — —	3aBARTICA	V.Centeno	3/53	Broken Penny-Louneen	Idem
4A 2A 4S 1S	4 HALCONA RUBIA	J.Valdivieso	3/53	Argos-Halcona	J.Garcilazo
1A 3A 4A —	5 STRIKING	R.Galloso	3/53	Minera II-Tang	A.Merli
0L 0L 3L 1L	6 CHE ADRIANA	no correrá	3/53	Mariache-Almena	J.Ojeda
5L 1A 0S 0S	7 HELADERA	H.Correa	3/53	Poitiers-Conservadora	E.Martucci
0S 0A 3S 5S	8 WESTUCHE	R.Rossi	3/53	West Side-Mouche	N.Caballero

Candid.: NIZA (1) *Enem.: Alta Vuela y Cia. (3-3a)* *Sport: Halcona Rubia (4)*

Llave Nº 1	Llave Nº 2	Llave Nº 3	Llave Nº 4	Llave Nº 5	Llave Nº 6
1 Niza	2 La E'lladora 4 H.Rubia	3 Alta Vuela 3aBartica	5 Striking	6 Che Adriana 8 Westuche	7 Heladera

LAS TRES ULTIMAS ACTUACIONES DE CADA COMPETIDOR

1	1ª por 2½ cpos. a Lorraine 55	W.Marcovecchio	55	24.534	en	63.992	56"4/5	Arg.n. 20/6/81
	1ª por 11 cpos. a C.Big 55	W.Marcovecchio	55	19.902	en	47.380	56"3/5	Arg.n. 29/5/81
	—	—	—	—	—	—	—	—
2	12ª a 11¾ cpos. de H.Soir 55	O.Miño	55	776	en	144.976	56"	Arg.n. 29/5/81
	7ª a 20 cpos. de Thaliara 55	O.Miño	55	533	en	112.281	1'23"4/5	S.I.n. 26/4/81
	6ª a 10¼ cpos. de T.Cup 55	O.Miño	55	2.450	en	35.779	1'7"2/5	L.P.n. 22/3/81
3	3ª a 5¼ cpos. de Niza 55	J.Alvis	55	2.272	en	63.992	56"4/5	Arg.n. 20/6/81
	5ª a 11½ cpos. de Jayana 55	J.Alvis	55	23.277	en	172.695	1'37"1/5	S.I.n. 31/5/81
	1ª por 2 cpos. a Hekalba 55	J.Alvis	55	2.956	en	202.359	58"2/5	S.I.n. 9/5/81
3	1ª por la cab. a Marciana 55	E.Jara	55	44.286	en	137.806	1'1"1/5	Arg.n. 14/6/81
	—	—	—	—	—	—	—	—
	—	—	—	—	—	—	—	—
4	4ª a 3½ cpos. de Niza 55	J.Rapiso	55	10.450	en	63.992	56"4/5	Arg.n. 20/6/81
	2ª a ½ cpo. de H.Soir 55	J.Repiso	55	7.290	en	144.976	56"	Arg.n. 29/5/81
	4ª a 7½ cpos. de Asmena 55	J.Repiso	55	40.045	en	353.455	58"1/5	S.I.n. 9/5/81
5	1ª por 2 cpos. a Sierva 55	R.Galloso	55	8.506	en	92.710	57"	Arg.n. 27/6/81
	3ª a 4½ cpos. de Hekalba 56	J.Lago	56	33.148	en	89.316	57"	Arg.n. 30/5/81
	4ª a 4½ cpos. de Hibérnica 55	R.Galloso	55	10.718	en	67.048	57"	Arg.n. 15/2/81
6	9ª a 6 cpos. de P.Gris 56	A.Ferreras	56	5.150	en	60.165	1'15"	L.P.n. 21/6/81
	8ª a vs. cpos. de Palm 55	A.Ferreras	55	2.175	en	47.390	1'33"4/5	L.P.n. 11/6/81
	1ª por 4 cpos. a B.Titiz 56	A.Ferreras	56	6.811	en	81.994	1'14"	L.P.h. 2/4/81
7	5ª a 6 cpos. de R.Colt 56	H. Correa	53	6.430	en	99.630	57"2/5	L.P.n. 2/7/81
	1ª por ¾ cpo. a Magaba 55	H.Correa	52	1.376	en	126.900	1'4"1/5	Arg.n. 12/6/81
	3ª a 2 2/2 cpos. de Macanera 55	J.Jarcovsky	55	14.013	en	72.538	1'15"4/5	L.P.n. 3/5/81
8	7ª a 4½ cpos. de Dalsenda 55	O.Ayude	55	13.042	en	335282	1'	S.I.n. 28/6/81
	10ª a 13¾ cpos. de Almira 55	E.Liceri	55	2.078	en	141.332	1'31"1/5	Arg.p. 10/5/81
	3ª a 3 cpos. de Thaliara 55	E.Liceri	55	22.810	en	112.281	1'23"4/5	S.I.n. 2634/81

ARGENTINO

3ª CARRERA

TIO OLINDO TRAE VARIOS REGALOS

9 TIO OLINDO, 56 kilos: Al debutar apenas pudo rescatar el sexto puesto de Verglás a 6 1/2 cuerpos, malogrando una importante boleteada en razón de su brillante comportamiento en privado. Le dieron un pequeño descanso de casi dos meses para recuperarlo de aquel fracaso. Ya está nuevamente con los 10 puntos y como Sanguinetti insiste habrá que confiar en su desempeño.

2 EMANADO, 56 kilos: Hasta ahora no ha puesto en juego de todo lo que es capaz, pero cuidado, porque si quiere correr en serio sus rivales corren peligro de verlo un ratito y nada más. Esta vez puede

Pr. ANGRIFF — **(fin. ap. triple) - 1.400 Mts.** — **A las 14.20**
(APUESTAS A GANADOR, LLAVES, ENGANCHE, EXACTA, IMPERFECTA Y TRIFECTA)

0S 0S — —	1 ALL DANCER	C.Caceres	3/56	Masqued Dancer-Solyma	A.Ipoucha
0A 5A 0A 3A	2 EMANADO	A.Pla	3/56	Get Sun-Emenda	J.Martinez
0A 0A — —	3 AVANZADO	R.Laitan	3/56	Mister Titi-Vanguardista	M.Ahumada
0A — — —	4 MISYAAF	C.Bertoldi	3/56	Snow Festival-Minou	H.Vazón
0A 0S — —	5 CUADRANTE	L.Alzamora	3/56	Practicante-Cuerna	A.Alacina
5L 0L 2A 4L	6 ATORRANTE	N.Acuña-I	3/56	Practicante-Animation	V.Cassaigne
— — — —	7 CLARINERO	O.Dominguez	3/56	Vervain-Clarinette	E.Perdomo
— — — —	8 EQUATORIAL	C.Sanguinetti	3/56	Excel II-Dark Shadow	M.Arce
6A — — —	9 TIO OLINDO	V.Sanguinetti	3/56	Benissimo-Indian Line	E.Clerc
0S 0S — —	10 MACROHE	J.Gomez	3/56	Macro-Hematite	A.Hidalgo
— — — —	11 YAMBO	A.Cervantes	3/56	Flintham-Yassu	E.Leguizamón
— — — —	12 FANTASMAL	J.Valdivieso	3/56	Keats-Magia Blanca	A.Giovanetti
6S — — —	13 PANFLETO	R.Galloso	3/56	Cambremont-Lectura	C.Portilla
— — — —	14 GINGER SNAP	M.Lezcano	3/56	Pronto-Marzipan	M.Gervasoni
— — — —	15 SOPLETE	J.Fernández	3/56	Snow Caravan-Pletórica	R.Yalet
— — — —	16 JAZEL	C.Ramirez-3	3/56	Ex-Libris-Aquatinte	A.Quinteros

Candid.: TIO OLINDO (9) *Enem.: Emanado (2)* *Sport: Atorrante (6)*

Llave Nº 1	Llave Nº 2	Llave Nº 3	Llave Nº 4	Llave Nº 5	Llave Nº 6
1 All Dancer 9 Tio Olindo	2 Emanado 10 Macrohe 12 Fantasmal	3 Avanzado 11 Yambo 15 Soplete	4 Misyaaf 7 Clarinero 16 Jazel	5 Cuadrante 8 Equatorial 14 Ginger Snap	6 Atorrante 13 Panfleto

LAS TRES ULTIMAS ACTUACIONES DE CADA COMPETIDOR

1	12° a vs. cpos. de Rondón 56	J.Maciel	55	5.463	en	243.938	1'36"2/5	S.I.n. 19/6/81
	8° a 13 cpos de Hansel 56	C.Garcia	56	15.646	en	298.009	1'38"	S.I.n. 25/5/81
	—	—	—	—	—	—	—	—

2	8° a 9 cpos. de Molino 56	A.Pla	55	12.534	en	118.993	1'38"2/5	Arg.n.	26/6/81
	5° a 6½ cpos. de T.King 56	A.Pla	56	13.425	en	155.647	1'37"2/5	Arg.n.	30/5/81
	7° a 4 cpos. de Verglas 55	A.Pla	55	48.293	en	263.847	1'24"	Arg.n.	17/5/81
3	14° a vs. cpos. de Amazado 56	R.Laitán	56	14.536	en	157.982	59"2/5	Arg.n.	20/6/81
	11° a 9½ cpos. de J.Seller 56	R.Laitán	55	29.883	en	174.536	58"	Arg.p.	11/4/81
	—	—			—			—	
4	9ª a 11 cpos. de Cao 56	C.Bertoldi	55	2.134	en	133.645	1'38"2/5	Arg.n.	26/6/81
	—	—			—			—	
	—	—			—			—	
5	7° a 6½ cpos. de Silenciante 56	L.Alzamora	55	645	en	138.367	1'26"	Arg.n.	12/6/81
	11° a vs. cpos. de Yelmo 56	O.Addati	56	2.477	en	425.537	1'38"2/5	S.I.n.	25/5/81
	—	—			—			—	
6	5° a 2½ cpos. de Silenciante 56	C.Sanguinetti	56	14.553	en	138.367	1'26"	Arg.n.	12/6/81
	8° a 11 cpos. de Silbando 56	C.Pezoa	55	8.167	en	53.442	1'6"2/5	Arg.n.	1/3/81
	2° a 5 cpos. de Mirvin 56	N.Bortulé	56	2.536	en	23.329	58"2/5	Arg.n.	13/2/81
7	Debuta	—			—			—	
	—	—			—			—	
	—	—			—			—	
8	Debuta	—			—			—	
	—	—			—			—	
	—	—			—			—	
9	6° a 4 cpos. de Verglas 55	V.Sanguinetti	55	43.555	en	289.300	1'24"	Arg.n.	17/5/81
	—	—			—			—	
	—	—			—			—	
10	14° a 15 cpos. de Rondón 56	J.Oural	55	138	en	243.736	1'36"2/5	S.I.n.	19/6/81
	12° a vs. cpos. de N.Dandy 56	J.Oural	56	1.867	en	41.526	1'29"2/5	S.I.n.	31/5/81
	—	—			—			—	
11	Debuta	—			—			—	
	—	—			—			—	
	—	—			—			—	
12	Debuta	—			—			—	
	—	—			—			—	
	—	—			—			—	
13	6° a 14 cpos. de N.Dandy 56	R.Galloso	55	24.115	en	415.267	1'29"	S.I.n.	31/5/81
	—	—			—			—	
	—	—			—			—	
14	Debuta	—			—			—	
	—	—			—			—	
	—	—			—			—	
15	Debuta	—			—			—	
	—	—			—			—	
	—	—			—			—	
16	Debuta	—			—			—	
	—	—			—			—	
	—	—			—			—	

ser el día y hay que estar alertas con las lucecitas.

6 ATORRANTE, 56 kilos: Salió de la recta y se comportó aceptablemente en los 1.400 metros quedando quinto a 2 1/2 cuerpos de Silenciante. Mostró que la vuelta se adapta mejor a su característica y pasa a ser un rival peligroso, sobre todo que llevará cuatro kilos de descargo que lo pueden beneficiar hasta la victoria. Un lance espléndido.

CORRIDAS

EMANADO, A. Pla, 800 en 49", Argentino.
AVANZADO, en pelo y peón, 700 en 44"2/5, Argentino.
PANFLETO, J. Lavia, 1400 en 1'29", Argentino.
MISYAAF, C. Bertoldi, 700 en 42" arena, San Isidro.
CLARINERO, O. Dominguez, 1400 en 1'30"3/5, 4ª, San Isidro.
FANTASMAL, J. Valdivieso, 1400 en 1'30"2/5, arena, San Isidro.

SINTETIZANDO

El mejor candidato:
NIZA
La mejor corrida:
TE NENE
1.400 en 1'27"2/5, Argentino
El desquite:
KUWAIT

ARGENTINO — 4ª CARRERA

Pr. BOTAFOGO — **(com. 1ª doble extra: $ 20.000) - 1.100 Mts.** — **A las 15**

(APUESTAS A GANADOR, PLACE Y LLAVES)

4S	5A	4A	5S	1	ES CUENTO	O.Merlo-4	4/57 Corcel-Es Gitana	C.Boselli
3A	0S	—	—	2	GOLDCHAM	A.Ramos-2	4/57 Gold Medalist-Chamsa	F.Chamorro
0S	2A	—	—	3	MAKE MUSIC	E.Baldazar	4/57 Make Money-Black Music	J.Cipolla
2A	2S	4S	2A	4	BAMBOLINITO	ER.Buonocore-3	4/57 Bambolino-Cosi	J.Vazón
0S	0A	0A	0A	5	NOBLE SOLO	E.Liceri	4/57 Mysolo-Noble Amiga	L.Florio
4A	4A	2A	0A	6	SILVESTRE	J.Valdivieso	4/57 Princeling-La Silvia	H.Santos
0A	—	—	—	7	CAMBALACHE	R.Laitan	4/57 Commendatore-Magic Touch	M.Ahumada
4S	3S	2S	3A	8	UNIPRIX	no correrá	4/57 Unicornus-Close Reject	A.Bazante
3L	0S	4L	0A	9	DOVAPRI	V.Sanguinetti	4/57 Tayaquito-Raya Alta	M.Arce
0A	0A	0A	0A	10	MIRLUCHO	no correrá	4/57 Atronador-Mistel	H.Casalotti
0S	5A	3S	3A	11	GARLAND	J.Cervantes	4/57 Minera II-Guirnalda	J.Ojeda
0S	5A	0A	0S	12	LOCKART	O.Tévez	4/57 Four Fingers-Poltava	A. Montero

Candid.: GOLDCHAM (2) — *Enem.: Es Cuento (1)* — *Sport: Dovapri (9)*

Llave Nº 1	Llave Nº 2	Llave Nº 3	Llave Nº 4	Llave Nº 5	Llave Nº 6
1 Es Cuento	2 Goldcham	3 Make Music	4 Bombolinito	5 Noble Solo	7 Cambalache
11 Garland	10 Mirlucho	12 Lockart	9 Dovapri	6 Silvestre	8 Uniprix

LAS TRES ULTIMAS ACTUACIONES DE CADA COMPETIDOR

1	4° a 1½ cpo. de El Picaro 56	J.Fernández	55	21.119	en	378.293	57"2/5	S.I.n.	3/7/81
	5° a 4 cpos. de G. Pelele 56	J.Palacios	51	8.373	en	189.039	57"	Arg.n.	14/6/81
	4° a 1 cpo. de Consiglio 56	J.Fernández	55	9.968	en	139.820	57"3/5	Arg.n.	29/5/81
2	3° a 3 cpos. de Esmeril 56	P.Peralta	56	2.050	en	128.150	58"1/5	Arg.n.	27/6/81
	9° a 7½ cpos. de El Punto 56	A.Martinez	55	1.165	en	326.458	2' 3"	S.I.n.	10/12/80
	—	—			—			—	
3	11° a 11 cpos. de Ned 56	E.Baltazar	51	96.775	en	392.839	58"1/5	S.I.n.	9/5/81
	2° a ¾ cpo. de En Corte 56	E.Baltazar	56	15.774	en	112.093	58"2/5	Arg.n.	22/4/81
4	2° a 3 cpos. de Esmeril 56	J.Leske	55	14.115	en	128.309	58"2/5	Arg.n.	27/6/81
	2° a 2½ cpos. de Besthite 56	R.Buonocore	55	15.647	en	177.628	58"	S.I.n.	19/6/81
	4° a 4 cpos. de El Bacara 56	R.Buonocore	56	9.823	en	387.902	58"3/5	S.I.n.	5/6/81
5	12° a vs. cpos. de Besthite 56	E.Liceri	55	4.736	en	177.628	58"	S.I.n.	19/6/81
	8° a 4 cpos. de Consiglio 56	E.Liceri	56	526	en	139.882	57"3/5	Arg.n.	28/5/81
	16° a vs. cpos. de Diapason 56	A.Ramos	55	147	en	191.002	1'19"	Arg.n.	25/4/81
6	4° a 4 cpos. de Esmeril 56	I.Guimaraes	56	22.738	en	128.309	58"3/5	S.I.n.	25/6/81
	4° a 4 cpos. de G. Pelete 56	J.Valdivieso	55	34.526	en	189.774	57"	Arg.n.	14/6/81
	2° a ¾ cpo. de Consiglio 56	J.Valdivieso	56	36.455	en	139.882	57"3/5	Arg.n.	29/5/81
7	11° a 14 cpos. de G. Pelete 56	R.Laitán	55	44.635	en	189.774	57"	Arg.n.	14/6/81
	—	—			—			—	
	—	—			—			—	
8	4° a 3 cpos de Dimanche 56	H.Castro	55	47.772	en	197.820	1'26"	S.I.n.	17/6/81
	3° a 2½ cpos. de W. Eli 56	H.Castro	56	68.882	en	299.839	59"	S.I.n.	23/5/81
	2° a 5 cpos. de S. Ned 56	H.Castro	56	38.883	en	392.830	58"2/5	S.I.n.	9/5/81
9	3° a 1½ cop. de Malduino 56	L.Alzamora	55	26.353	en	115.664	1' 7"2/5	L.P.n.	5/7/81
	7° a 7 cpos. de Besthite 56	L.Alzamora	56	14.135	en	177.867	58"	S.I.n.	19/6/81
	4° a 5 cpos. de Peguaré 56	L.Alzamora	55	4.235	en	64.553	1' 8"	L.P.n.	28/5/81
10	18° a vs. cpos. de B. Boy 56	H.Libré	56	228	en	187.992	1' 4"2/5	Arg.n.	3/10/80
	13° a vs. cpos. de Bestline 56	H.Libré	55	141	en	179.882	1' 3"	Arg.n.	20/9/80
	15° a vs. cpos. de Mesmo 56	H.Libré	56	645	en	121.886	1' 4"	Arg.n.	7/9/80
11	10° a 11 cpos. de El Picaro 56	C.IBarba	55	23.883	en	387.920	57"3/5	S.I.n.	3/7/81
	5° a 5 cpos de Esmeril 56	C.Ibarba	56	6.584	en	123.889	58"2/5	Arg.n.	27/6/81
	3° a 4 cpos. de Besthite 56	V.Sanguinetti	55	14.635	en	177.826	58"	S.I.n.	19/6/81
12	10° a vs. cpos. de Besthite 56	O.Tévez	56	2.398	en	177.826	58"	S.I.n.	19/6/81
	5° a 5 cpos. de N. Saint 56	O.Tévez	55	4.517	en	134.928	57"3/5	Arg.n.	29/5/81
	7° a 13 cops. de H. By 56	O.Tévez	54	11.445	en	298.390	58"3/5	S.I.n.	28/4/81

GOLDCHAM CON SU GENTE ENRACHADA

2 GOLDCHAM, 57 kilos: En el césped sacó un cero, pero en su primera incursión en la arena se descolgó con un tercero de Esmeril que lo puso en primer plano para ésta. Además, su caballeriza está en plena "racha" y entonces nada, mejor que seguirla.

1 ES CUENTO, 57 kilos: Al nombre no hay que tenerlo en cuenta y tenerlo bien presente a la hora de "fichar". Cuenta con algunos arrimes sugestivos que anuncian que el hijo de Corcel puede sorprender en cualquier momento. Quizás ya mismo. Viniendo fuera de carrera quedó cuarto de El Picaro en el césped a 2 1/2 cuerpos. Pese a la largada molesta puede venirse de un viaje. Mucho cuidado.

9 DOVAPRI, 57 kilos: Hace tiempo que están amagando una salvación cara con éste y ahora que se lo confiaron al "Topo...". Viene de un tercero de Malduino en 1'7"2/5 en el Bosque, perdió mucha chance por los tropiezos y ahora que no sintió el esfuerzo y se mantiene hecho un tigre... ¡Ojo!

CORRIDAS

GOLDCHMAN, A. Ramos, 700 en 43", Argentino.
NOBLE SOLO, A. Pauleau, 1100 en 1'9", Argentino.
CAMBALACHE, R. Laitán, 700 en 42", Argentino.
UNIPRIX, H. Castro, 1100 en 1'7"2/5, Argentino.
LOCKART, O. Tévez, 1100 en 1'8", Argentino.
BAMBOLINITO, R. Buonocore, 600 en 35"4/5, arena, San Isidro.
MIRLUCHO, H. Libré, 1100 en 1'10"2/5, arena, San Isidro.

ARGENTINO — 5ª CARRERA

LIMAY DOMINA UN CLASICO MODESTO

Quinta carrera y el homenaje a quien fuera la columna vertebral de nuestro turf. Aquel extraordinario hijo de Zorbit que ciñera en sus testa la segunda de las cuádruples coronas: Old Man. Mil cuatrocientos y cita de potrillos ligeros y otros que se animan más allá. Nosotros volcamos nuestras simpatías en **Limay**. Corta la campaña del Logical, pero por demás convincente. Viene de perder por la cabeza contra Yañez aunque un día le hizo flor de boleta a Polux, para posteriormente caerse contra Big- Safety, Saltador, Metejón y Gustón ocupando la quinta colocación en una carrera que no le fue muy favorable en el desarrollo. Esta vez el de La Quebrada vuelve con los diez puntos y sabiendo cómo las gasta en el pique puede hacerse perdiz desde que abran los partidores.

Como contra citaremos a **Ariosto.** Fogueo y clase en su haber que en cualquier momento vuelve a recordar aquellos comienzos en que muchos le echaron el ojo, como el crack del año. No creemos que sea tal, por supuesto, pero el del Ojo de Agua si despierta de su letargo puede ganar ésta y otra más brava todavía.

Algo más lejos lo vemos a Bar Rubens, un platense que sabe lo que es hacer seguidilla de victorias en el sur y lo que es correr en los máximos. En su momento, hizo tabla rasa por el Bosque y aunque algo bajó la guardia, los ensayos son para tenerle fe.

CORRIDAS

LIMAY, J. Valdivieso, 1000 desde las gateras en 1'2/5, Argentino.
EL MANUEL, M. Mercau, 800 de codo en 48"2/5, Argentino.
PUEBLERINO, E. Jara, 1000 en 1'3", San Isidro.
LINDO LOCO, J. Abregú, 800 en 48"2/5, arena, San Isidro.
I'M GLAD, V. Sanguinetti, 1000 en 1'2", 4ª, San Isidro.

Pr. OLD MAN Clásico G.III — **(fin. 1ª doble extra) - 1.400 Mts.** — **A las 15.50**

(APUESTAS A GANADOR, LLAVES, ENGANCHE, EXACTA, IMPERFECTA Y TRIFECTA)

0L	1S	2S	2S	1	VARALLO	O.Zapata	3/56	Duncan-Vivienne	A.Ipoucha
3A	1A	4A	2A	2	TELLO	J.Batruni	3/56	Tan Pronto-Foo Foo	E.Boni
0S	3A	1A	—	3	PUEBLERINO	E.Jara	3/56	Bereber-Pulida	D.Pascual
3L	6A	4S	0S	4	EL EXPRESO	A.Etchart	3/56	El Exclusivo-Coma Tic	J.Garcilazo
1A	0A	—	—	5	NICE LORD	J.Maciel	3/56	Lord Lambourn-Nice	D.Gómez
0A	1S	3A	1S	6	THALIARA	G.Sabin	3/56	Four Fingers-Thalia	J.Fregonese
3A	4A	—	—	7	NIBELUNGO	no correrá	3/56	Exactly Native-Hija Brava	H.Casalotti
1A	5S	3S	2A	8	LINDO LOCO	J.Abregú	3/56	Circinus-Lunara	A.Giovanetti
0S	5L	1L	5L	9	BLACK GNAT	C.Caceres	3/56	Duncan-La Mouche	V.Parisi
0S	0S	1A	1A	10	ARIOSTO	V.Centeno	3/56	Good Manners-Domenica	L.Ferro
4L	3L	1L	1L	11	BAR RUBENS	V.Sabin	3/56	Ocean Bar-Inés Trueno	L.Crosato
2A	5A	1A	3A	12	LIMAY	J.Valdivieso	3/56	Logical-Little Sun	C.Zarlengo
0S	3S	2A	1S	13	HEKUATRE	C.Pezoa	3/56	Hekatón-Quatre a Quatre	J.Martinez
4A	0S	3A	1A	14	I'M GLAD	V.Sanguinetti	3/56	Lilloy-Glad	D.Pascual
5A	1S	4A	4A	15	EL MANUEL	M.Mercau	3/56	El Supremo-Mariela	C.Cosentino

Candid.: LIMAY (12) — *Enem.: Ariosto (10)* — *Sport: Bar Rubens (11)*

Llave Nº 1	Llave Nº 2	Llave Nº 3	Llave Nº 4	Llave Nº 5	Llave Nº 6
1 Varallo 12 Limay	2 Tello 6 Thaliara 15 El Manuel	3 Pueblerino 5 Nice Lord 8 Lindo Loco	4 El Expreso 7 Nibelungo 9 Black Gnat	10 Ariosto 13 Hekuatre	11 Bar Rubens 14 I'm Glad

LAS TRES ULTIMAS ACTUACIONES DE CADA COMPETIDOR

1	7º a 11 cpos. de S. Body 56	J.Maciel	55	14.553	en	645.539	1'22"	L.P.p.	25/6/81
	1º por 3 cpos. a Estiron 56	J.Maciel	54	56.487	en	197.883	57"3/5	S.I.n.	31/5/81
	2º a ¾ cpo. de Pistolet 56	J.Maciel	55	62.553	en	239.092	58"	S.I.h.	16/5/81
2	3º a 3½ cpos. de Asmena 56	J.Batruni	56	18.993	en	92.883	58"	Arg.n.	26/6/81
	1º por 1½ cpo. a Triunfado 56	J.Batruni	55	14.534	en	56.827	57"	Arg.n.	12/6/81
	4º a 1½ cpo. de J. Seller 56	J.Batruni	56	9.802	en	139.880	1'23"2/5	Arg.n.	29/5/81
3	13º a vs. cpos. de Cosino 56	J.Valdivieso	56	14.553	en	628.773	1'36"	S.I.n.	28/6/81
	3º a 1½ cpo. de J. Seller 56	V.Sanguinetti	55	29.378	en	138.993	1'24"	Arg.n.	29/5/81
	1º por 2½ cpos. a Che Jorge 56	V.Sanguinetti	56	22.178	en	228.393	1'23"2/5	Arg.n.	17/5/81
4	3º a 6 cpos. de S. Body 56	J.Repiso	55	12.425	en	64.552	1'22"	L.P.p.	25/6/81
	6º a 6 cpos. de J. Seller 56	J.Repiso	56	9.718	en	138.002	1'23"2/5	Arg.n.	29/5/81
	4º a 6½ cpos. de Montego 56	J.Repiso	55	9.283	en	494.888	1'38"2/5	S.I.h.	16/5/81
5	1º por ½cpo. a W. Blue 56	J.Maciel	56	4.837	en	91.883	1'26"	Arg.n.	12/6/81
	10ª a vs. cpos. de Mirvin 56	J.Maciel	55	2.564	en	23.442	58"	Arg.n.	13/2/81
6	9º a 17 cpo. de Almira 56	V.Centeno	56	15.056	en	141.332	1'31"	Arg.h.	10/5/81
	1º por 1½ cpo. a Moira 56	J.Valdivieso	56	33.603	en	112.310	1'23"3/4	S.I.p.	26/4/81
	3º a 2½ cpos. de P. Sexta 56	V.Centeno	56	10.740	en	83.414	1'2"	Arg.p.	14/3/81
7	3º a 1½ cpo. de Isidorito 56	H.Libre	54	27.056	en	98.198	1'10"4/5	Arg.n.	4/7/81
	4º a 3 cpos. de Amazado 56	H.Libre	55	4.818	en	158.500	59"2/5	Arg.n.	20/6/81
8	1º por el pzo. a Grally 55	J.Abregú	55	34.412	en	136.792	57"2/5	Arg.n.	7/6/81
	5º a 7¾ cpos. de Cuatroele 55	J.Abregú	55	50.705	en	288.024	57"	S.I.n.	2/5/81
	3º a 2 cpos. de Vip 55	J.Abregú	55	32.894	en	226.874	56"4/5	S.I.n.	18/4/81
9	7º a 6¼ cpos. de El Manuel 52	C.Caceres	55	9.750	en	188.957	58"2/5	S.I.n.	3/6/81
	5º a 5¾ cpos. de Courance 55	C.Caceres	55	5.271	en	58.535	1'28"1/5	L.P.f.	24/5/81
	1º por 6 cpos. a C. Clave 55	C.Caceres	55	5.221	en	29.421	1'13"2/5	L.P.n.	5/5/81
10	**7º a 6½ cpos de Cosino 56**	**V.Centeno**	**56**	**53.415**	**en**	**628.321**	**1'36"**	**S.I.n.**	**28/6/81**
	12º a vs. cpos. de R. Press 56	**V.Centeno**	**56**	**155.163**	**en**	**382.977**	**1'21"4/5**	**S.I.n.**	**5/4/81**
	1º a 4 cpos. de Angelfish 56	**V.Centeno**	**56**	**39.928**	**en**	**77.806**	**1' 3"1/5**	**Arg.p.**	**14/3/81**
11	4º a 2½ cpos. de Chirlazo 55	V.Sabin	55	24.945	en	88.965	1'32"3/5	L.P.n.	14/6/81
	3º a 1 cpo. de Courance 55	V.Sabin	55	24.600	en	58.535	1'28"1/5	L.P.f.	24/5/81
	1º por 2½ cpos. a Espia 55	V.Sabin	55	36.704	en	86.310	1'12"1/5	L.P.n.	19/4/81
12	2º a la cab. de Yáñez 55	J.Valdivieso	55	65.816	en	237.568	1'24"	Arg.n.	20/6/81
	5º a 1½ cpo. de B. Safety 56	J.Valdivieso	56	33.008	en	212.488	1'29"	Arg.n.	17/5/81
	1º por 1½ cpo. a Polux 52	H.Costantino	56	28.574	en	102.528	1'23"4/5	Arg.n.	19/4/81
13	12º a vs. cpos. de Cosino 55	A.Giannino	56	25.388	en	628.321	1'36"	S.I.n.	28/6/81
	3º a ½ cpo. de B. Devil 55	A.Giannino	56	75.778	en	249.304	1'37"2/5	S.I.n.	10/6/81
	2º al pzo. de Costello 55	A.Giannino	55	18.150	en	165.746	1'37"2/5	Arg.h.	7/6/81
14	4º a 5 cpos. de Yáñez 55	J.Alvis	55	47.331	en	237.568	1'24"	Arg.n.	20/6/81
	13º a vs. cpos. de R. Press 56	J.Alvis	55	84.335	en	383.271	1'21"4/5	S.I.n.	5/4/81
	3º a 2½ cpos. de Ariesto 56	J.Alvis	56	774	en	69.366	56"3/5	Arg.n.	15/2/81
15	5º a 9 cpos. de Asmena 55	M.Mercau	55	12.122	en	92.313	58"	Arg.n.	26/6/81
	1º por ½ cpo. a Lonelyheart 52	M.Mercau	52	18.219	en	188.957	58"2/5	S.I.n.	3/6/81
	4º a 7½ cpos. de Despitado 56	V.Sanguinetti	56	6.696	en	91.954	1'2"	Arg.n.	30/5/81

ARGENTINO — 6ª CARRERA

MEZIERES, CON LA CAJA DE PANDORA

7 MEZIERES, 57 kilos: Le está faltando suerte a la Good Manners que en el césped logró dos segundos y en la arena un primero y un tercero, este último de Stall Glory y La Lumineuse. Está de riguroso turno.

5 PANDORA, 57 kilos: Andaba corriendo regular, pero frente a Luna y Amor mejoró de golpe llegando segunda a cuatro cuerpos atropellando ligero en los metros finales. Es gran ligera y donde le den ventaja costará alcanzarla.

6 SIERRA ALTA, 57 kilos: Su cuarto de Noticia Top no fue lo que se esperaba de la pupila de Gervasoni, que tenía méritos para salir triunfante. Vuelve a la recta con

Pr. AUXILIANTE — **(com. 2ª doble extra: $ 20.000) - 1.000 Mts.** — **A las 16.35**

(APUESTAS A GANADOR, PLACE Y LLAVES)

5A	4A	6L	5L	1	EDEVA	A.Medina-4	4/57	Swallow the Sun-Euny	H.Giménez
0S	0A	0A	1A	2	CASASTE	E.Figueroa-4	4/57	Juraste-Carlota-Cua	O.Matteucci
0L	0A	6A	0A	3	MI HELENA	C.Pezoa	4/57	Marronier-Helenina	J.Gamboggi
1S	3A	2A	6S	4	GRAND TEMPEST	A.Pla	4/57	Make Money-Gran Fogata	A.Corso
2A	0S	4S	0A	5	PANDORA	H.Libre	4/57	Mount Athos-Vestal del Sol	J.Maldotti
4A	5S	0S	0S	6	SIERRA ALTA	M.Lezcano	4/57	Figonero-Síntesis	M.Gervasoni
3A	1A	2S	2S	7	MEZIERES	V.Sanguinetti	4/57	Good Manners-Luneville	E.Ferro
2L	0L	4L	6A	8	SOY DOCTORA	R.Cervantes	4/57	C. Doctor-Soy Norteña	E.Perdomo
0L	0S	5L	0S	9	FREDEZZA	J.Maciel	4/57	Francis U.-Tanzy	D.Gómez
3A	6S	1S	0S	10	RULIPAR	V.Centeno	4/57	Ruling-Risa Fal	G.Godoy

Candid.: MEZIERES (7) — *Enem.: Pandora (5)* — *Sport: Sierra Alta (6)*

Llave Nº 1	Llave Nº 2	Llave Nº 3	Llave Nº 4	Llave Nº 5	Llave Nº 6
1 Edeva 6 Sierra Alta	2 Casaste 8 Soy Doctora	3 Mi Helena 10 Ruli Par	4 G.Tempest	5 Pandora 9 Fredezza	7 Mezieres

LAS TRES ULTIMAS ACTUACIONES DE CADA COMPETIDOR

1	5ª a 2 cpos. de Brilliant 56	V.Sanguinetti	55	38.772	en	145.920	58"2/5	Arg.n.	5/7/81
	4ª a 6 cpos. de L. y Amor 56	V.Sanguinetti	56	2.453	en	58.772	59"	Arg.n.	26/6/81
	6ª a 7½ cpos. de Athens 55	J.Corso	55	6.453	en	982.993	1' 6"	L.P.n.	17/5/81
2	14ª a 13 cpos. de Saltburn 55	M.Plana	49	4.135	en	319.882	56"2/5	S.I.n.	20/2/81
	10ª a 8 cpos. de Criminóloga 56	O.Tévez	56	645	en	71.775	58"	Arg.n.	4/2/81
	11ª a 11 cpos. de L. Dalry 56	O.Tévez	55	1.455	en	52.663	1'	Arg.n.	24/1/81
3	8ª a 9 cpos. de V. Habanita 52	R.Almirón	52	5.765	en	106.615	1'15"	L.P.h.	28/6/81
	13ª a 11 cpos. de Aralidad 56	C.Pezoa	56	1.978	en	91.883	1'25"2/5	Arg.n.	12/6/81
	6ª a 9 cpos. de Kabalaj 56	C.Pezoa	56	4.928	en	154.636	1'23"2/5	Arg.n.	30/5/81

4	1ª por cab. a G. Alardes 56	A.Pla	55	87.298	en	400.829	1' 4/5	S.I.n.	28/6/81
	3ª a 3 cpos. de La Granita 56	A.Pla	56	21.435	en	100.989	57"3/5	Arg.n.	20/6/81
	2ª a 1½ cpo. de M. Top 56	A.Pla	55	11.253	en	74.662	58"2/5	Arg.f.	22/5/81
5	2ª a 4 cpos. de L. y Amor 56	C.Labeque	56	6.748	en	50.772	59"	Arg.n.	26/6/81
	9ª a 5 cpos. de Anidera 56	H.Libré	56	23.883	en	335.247	59"3/5	S.I.n.	13/6/81
	4ª a 2½ cpos. de M. Brea 56	H.Libré	55	61.575	en	498.299	1' 1/5	S.I.h.	25/5/81
6	4ª a 2 cpos. de N. Pop 56	M.Lezcano	56	12.839	en	524.453	1'20"	Arg.n.	20/6/81
	5ª a 2 cpos. de Anidera 56	M.Lezcano	55	5.253	en	334.920	59"2/5	S.I.n.	13/6/81
	8ª a 8 cpos. de M. Brea 56	M.Lezcano	56	29.883	en	98.299	1' 1/5	S.I.n.	25/5/81
7	3ª a 3 cpos. de S. Glory 56	V.Sanguinetti	55	3.526	en	28.773	58"2/5	Arg.n.	17/5/81
	1ª por 3 cpos. a Casablanca 56	V.Sanguinetti	56	43.552	en	119.830	1'	Arg.n.	27/3/81
	2ª a 1/2 cpo. de C. Pub 56	M.Lezcano	56	14.536	en	286.373	57"	S.I.n.	13/3/81
8	2ª a v. min. de V. Habanita 56	A.Cervantes	55	14.536	en	149.283	1'15"	L.P.h.	28/6/81
	11ª a 14 cpos. de Jarny 56	C.Pintos	56	13.114	en	82.637	1'28"	L.P.n.	18/6/81
	4ª a 5 cpos. de Arcada 56	C.Pintos	55	13.442	en	80.892	1'28"	L.P.h.	25/5/81
9	8ª a 11 cpos. de La Gloriosa 56	J.Maciel	56	5.464	en	61.775	1' 9"	L.P.n.	16/6/81
	11ª a vs. cpos. de Excéntrica 56	J.Cepeda	55	4.526	en	67.882	1' 2"	S.I.n.	25/5/81
	5ª a 7 cpos. de Athens 55	V.Sabin	56	5.647	en	94.655	1' 6"	L.P.n.	17/5/81
10	3ª a 4 cpos. de L. y Amor 56	V.Centeno	55	4.299	en	59.829	59"	Arg.n.	26/6/81
	6ª a 3 cpos. de Anidera 56	V.Centeno	56	9.273	en	334.920	59"2/5	S.I.n.	13/6/81
	1ª por 2 cpos. a Rapidly 56	V.Centeno	55	72.888	en	299.830	59"3/5	S.I.n.	31/5/81

serias pretensiones y lista a borrar la reciente actuación que costó un serio metejón. La carrera es brava, pero no imposible para una que en el reloj vuela.

CORRIDAS

CASASTE, E. Figueroa, 1000 en 1'2"2/5, Argentino.
MI HELENA, R. Almirón, 500 en 29"4/5, Argentino.
PANDORA, H. Libré, 600 en 36", 4ª, San Isidro.
MEZIERES, V. Sanguinetti, 1000 en 1'2", arena, San Isidro.
RULI PAR, en pelo y peón, 500 en 28"4/5, arena, San Isidro.

ARGENTINO — 7ª CARRERA

Pr. SHIKAR — **(fin. 2ª doble extra) - 1.600 Mts.** — **A las 17.30**

(APUESTAS A GANADOR, LLAVES, ENGANCHE, EXACTA, IMPERFECTA Y TRIFECTA)

2S	4A	6A	2S	1 SKIN DIVER II	M.López-3	6/57	Jim French-Saraca	J.Antognozzi
5S	0L	0L	0L	2 BITOQUE	J.Fernández	7/57	Stambur-Baltimorita	N.Comas
0S	1L	2S	6A	3 DISTINGUISHED	G.Rizzi	7/57	Dan Kano-Royal Visitor	P.Marchand
3S	0A	1A	2S	4 PERIPLO	no correrá	6/57	Magnet-Andujar	A.Bazante
1A	0S	5S	4A	5 EL VIAJERO	I.Vilte	5/57	Atlas-Pretty Loyal	R.Pellegatta
4S	4A	3L	0S	6 ELBEUF	R.Latorre-4	6/57	Bengali-La Fere	E.Martucci
0S	1L	0A	4A	7 FAUBOURG	H.Rujano-4	6/57	Falstaff-Albuera	I.Huerta
0L	4L	0L	1L	8 SIN DOLOR	M.García-3	5/57	Snow Caravan-Hialina	R.Quinteros
0A	0S	2S	0S	9 GONZALO	M.Planas-4	6/57	Gemini Six-Chispeadora	M.Martínez
3S	4A	3A	4A	10 THE MASTER	A.de Arriba	6/57	The City Again-Primely	R.Rodríguez
0L	0L	5L	2L	11 PANTERON	R.Cabrera	5/57	Fortunio-Peluda	O.Carabal
4A	0S	4S	0S	12 SATSAI	V.Centeno	5/57	Good Manners-Phedre	H.Martínez
0A	6A	3A	0S	13 PAT MAN	O.Ayude	6/57	Pappe II-¡Ay Negra!	M.Suárez
0L	0A	2L	5A	14 BIG FIGHTER	H.Artigas	5/57	Hard Fighter-Ibixona	M.Faro
2A	0S	0S	0S	15 TROPERO SOY	M.Sarati	5/57	Sheet Anchor-Pasional	M.Gervasoni

Candid.: SKIN DIVER II (1) — *Enem.: Satsai (12)* — *Sport: The Master (10)*

Llave Nº 1	Llave Nº 2	Llave Nº 3	Llave Nº 4	Llave Nº 5	Llave Nº 6
1 S. Diver II	2 Bitoque	3 Distinguished	5 El Viajero	6 Elbeuf	7 Faubourg
13 Pat Man	4 Periplo	15 Tropero Soy	9 Gonzalo	10 The Master	8 Sin Dolor
	11 Panteron		14 Big Fighter		12 Satsai

LAS TRES ULTIMAS ACTUACIONES DE CADA COMPETIDOR

1	2º a 2½ cpos. de Cully 56	M.López	55	92.883	en	392.839	1'38"	S.I.n.	28/6/81
	4º a 4 cpos. de Actuante 56	R.Rossi	56	19.883	en	168.779	1'50"	Arg.n.	12/6/81
	6º a 14 cpos. de Shanly 56	M.López	55	26.453	en	118.728	2'15"	Arg.p.	24/5/81
2	5º a 4 cpos. de M. Bluff 56	R.Galloso	56	12.993	en	387.283	1'40"	S.I.n.	28/6/81
	7º a 8 cpos. de S. at Sea 56	J.Fernández	56	3.651	en	125.343	1'41"	L.P.n.	11/6/81
	8º a 9 cpos. de B. Frío 56	J.Fernández	55	334	en	66.253	1'32"	L.P.n.	21/5/81
3	11º a vs. cpos. de Cully 56	G.Rizzi	55	7.829	en	392.839	1'38"	S.I.n.	28/6/81
	1º por 1 cpo. a J. Dor 56	G.Rizzi	56	12.383	en	98.929	1'44"	L.P.n.	14/6/81
	2º a 4 cpos. de M. Bee 56	G.Rizzi	55	9.283	en	214.536	2' 7"2/5	S.I.h.	27/5/81
4	3º a 2 cpos. de M. Bluff 56	H.Castro	56	54.663	en	387.928	1'40"	S.I.n.	28/6/81
	19º a vs. cpos. de Locomotion 56	M.Plana	55	4.829	en	48.662	2' 5"	Arg.n.	16/1/81
	1º por 1 cpo. a Helmet 56	H.Castro	56	13.453	en	28.773	2'41"	Arg.n.	26/12/80
5	1º por ½ pzo. a B. Fighter 56	I.Vilte	55	24.338	en	146.372	1'39"	Arg.h.	7/6/81
	10º a vs. cpos. de H. Dan 56	P.Sahagian	56	54.663	en	249.802	1'26"	S.I.h.	27/5/81
	5º a 8 cpos. de Favonio 56	P.Sahagian	55	31.434	en	286.663	1'34"	S.I.n.	3/1/81
6	4º a 11 cpos. de Cully 56	A.Ferreras	56	21.886	en	392.839	1'38"	S.I.n.	28/6/81
	4º a 3 cpos. de Teco 56	R.Ausili	55	13.445	en	161.778	1'25"	Arg.n.	20/6/81
	3º a 4 cpos. de S. at Sea 56	R.Ausili	56	14.335	en	128.637	1'41"2/5	L.P.n.	11/6/81
7	12º a vs. cpos. de Cully 56	C.Labeque	54	25.643	en	392.839	1'38"	S.I.n.	28/6/81
	1º por ½ cab. a C. Agraz 56	C.Labeque	56	3.746	en	76.772	1'28"2/5	L.P.n.	18/6/81
	8º a vs. cpos. de Locomotion 55	C.Labeque	55	22.553	en	100.928	2'19"	Arg.n.	10/10/80
8	10º a vs. cpos. de Chirimay 56	M.Sarati	56	3.443	en	51.657	1'42"	L.P.n.	29/4/81
	4º a 6 cpos. de C. Real 56	H.Prieto	55	3.526	en	137.662	1'33"2/5	L.P.n.	17/4/81
	14º a vs. cpos. de C. Real 56	H.Prieto	56	2.777	en	97.882	1'37"	L.P.n.	31/3/81
9	15º a vs. cpos. de Con Tutti 56	P.Sahagian	55	14.553	en	197.820	1'25"	Arg.n.	26/8/80
	12º a vs. cpos. de Gamusero 56	E.Bortulé	55	13.114	en	235.342	1'26"	S.I.n.	30/7/80
	2º a la cab. de E. Off 56	E.Bortulé	54	37.627	en	171.882	1'27"	S.I.h.	2/7/80
10	3º a 6½ cpos. de Cully 56	A.De Arriba	56	59.728	en	392.839	1'38"	S.I.n.	28/6/81
	4º a 9 cpos. de Shanly 56	O.Tévez	55	8.566	en	118.728	2'15"	Arg.p.	24/5/81
	3º a 4 cpos. de Tabasco 56	O.Tévez	56	27.837	en	264.553	1'24"	Arg.p.	10/5/81
11	8º a 6 cpos. de F. Mediun 56	R.Cabrera	55	2.918	en	123.738	1'49"	L.P.n.	28/6/81
	16º a 14 cpos. de Pontaut 56	O.Aguirre	56	5.746	en	134.526	1'33"	L.P.h.	7/6/81
	5º a 10 cpos.de F. Medium 51	R.Cabrera	54	6.785	en	73.255	1'27"3/5	L.P.f.	24/5/81
12	4º a 9 cpos. de Con Parnate 56	V.Centeno	56	23.435	en	168.773	1'25"	Arg.n.	24/6/81
	12º a vs. cpos. de Griterio 56	J.Borda	54	46.353	en	458.299	58"2/5	S.I.n.	31/5/81
	4º a 4 cpos. de Griterio 56	M.García	54	55.263	en	243.330	59"3/5	S.I.p.	13/5/81
13	10º a vs. cpos. de Tabasco 56	V.Centeno	56	4.635	en	47.662	1'24"2/5	Arg.n.	4/2/81
	6º a 13 cpos. de Locomotion 56	V.Centeno	55	5.748	en	48.772	2' 5"	Arg.n.	16/1/81
	3º a 3 cpos. de M. Real 56	V.Centeno	55	3.524	en	29.883	1'36"	Arg.n.	4/1/81
14	11º a vs. cpos. de Avivato 56	J.Figueroa	55	7.465	en	42.553	2' 7"	L.P.n.	19/2/81
	7º a vs. cpos. de Haisltone 56	V.Sabin	56	9.283	en	43.552	1'50"	Arg.n.	4/2/81
	2º al pzo. de P. Raff 56	V.Sabin	55	28.738	en	67.662	2' 6"2/5	L.P.n.	15/1/81
15	2º a 6½ cpos. de C. Parnate 56	J.Batruni	56	5.283	en	123.442	1'25"2/5	Arg.n.	24/6/81
	9º a 4 cpos. de Thaut 55	M.Sarati	55	4.355	en	283.739	1'24"	S.I.n.	10/6/81
	8º a 8 cpos. de Favonio 56	M.Lezcano	56	12.993	en	288.730	1'37"2/5	S.I.n.	4/3/81

SKIN DIVER II, EL INGLES TEMIBLE

1 SKIN DIVER II, 57 kilos: El inglesito anda rondando su primera victoria en nuestro medio y en cualquier momento se le puede dar. Quizás está vez sea el día para lograrlo ya que enfrentará una compañía discreta y en la que la mayoría de sus rivales no ofrecen la regularidad del hijo de Jim French.

12 SATSAI, 57 kilos: Supo cumplir algunas actuaciones frente a elementos muy superiores con real lucimiento. Pero últimamente parece haberse olvidado. Si hace memoria y responde puede hacerse un picnic con estos rivales.

10 THE MASTER, 57 kilos: Otro rival temible que también se entreverá en algunas bastante bravas con lucido desempeño. Es algo flojón a la hora de la "guerra", pero muy capaz si lo corren de los 200 a la raya. Entonces sí que tendrán que esforzarse para derrotarlo.

5 EL VIAJERO, 57 kilos: Tiene mucha calidad, pero poca salud el pupilo de Pellegatta. Sin embargo, promete estar presente y si no acusa sus problemas estará en la definición. Además goza de gran concepto en su stud y esperan que el descendiente de Atlas se lleve el premio mayor.

15 TROPERO SOY, 57 kilos: Ha cumplido algunas performances de valor con otros rivales y para esta ocasión puede resultar una sorpresa a buen dividendo.

CORRIDAS

PERIPLO, H. Castro, 800 de codo en 49", Argentino.
ELBEUF, R. Latorre, 800 en 51"2/5, Argentino.
THE MASTER, A. De Arriba, 800 en 49", Argentino.
PAT MAN, J. Lavia, 1600 en 1'43", Argentino.
BIG FIGHTER, H. Artigas, 1000 de codo en 1'2", Argentino.
DISTINGUISHED, G. Rizzi, 800 en 49", arena, San Isidro.
TROPERO SOY, M. Sarati, 1000 en 1'4", 4ª, San Isidro.

PRONOSTICOS DE NUESTROS CRONOMETRISTAS Y DE PUBLICACIONES

Nombre	1ª Carrera	2ª Carrera	3ª Carrera	4ª Carrera	5ª Carrera	6ª Carrera	7ª Carrera	8ª Carrera	9ª Carrera	10ª Carrera	11ª Carrera
CRONICA	**R.Drink**	**Niza**	**Tio Olindo**	**Goldcham**	**Limay**	**Mezieres**	**S. Diver II**	**Be on Time**	**Vaticano**	**Sierva**	**Maipú**
D'Arezzo	Thyvipam	Niza	Tio Olindo	Goldcham	Limay	Mezieres	El Viajero	Donato	Te Nene	Sierva	Maipú
May	R.Drink	Niza	Tio Olindo	Goldcham	Limay	Mezieres	S. Diver II	Be on Time	Te Nene	Sierva	Maipú
Americo	R.Drink	Niza	Atorrante	Goldcham	Limay	Mezieres	El Viajero	So Strong	Te Nene	Sierva	Maipú
Argañaraz	R.Drink	Niza	Atorrante	Goldcham	Limay	Mezieres	El Viajero	Donato	Te Nene	Sierva	Maipú
Palermo	R.Drink	Niza	Tio Olindo	Goldcham	Limay	Mezieres	S. Diver II	Be on Time	Vaticano	Sierva	Maipú

ARGENTINO

BE ON TIME NO SERA ACERTIJO

8 BE ON TIME, 54 kilos: Estuvo a punto de alcanzar su tercer éxito frente a Latin Lover, pero en el final perdió un poco la línea y quedó tercero a un cuerpo. Teniendo en cuenta que en aquella oportunidad reaparecía luego de dos meses y se comportó brillantemente, no habrá duda que para ganarle habrá que estirarse a fondo.

7 SO STRONG, 57 kilos: Acusó el cambio brusco de distancia en su última actuación y no estuvo a la altura de sus antecedentes cumplidos en dos handicaps frente a otros rivales y donde logró figuraciones de valor. Vuelve a su categoría y con un jockey de lujo que lo puede hacer responder a fondo.

3 EXCEL FEET, 57 kilos: Lo tienen hecho medio "acordeón", pero lo mismo el hijo de Excel II se comporta con acierto. Quizá la milla no sea la distancia ideal, pero como ha sabido refregarse en bailes mucho más bravos puede resultar una sorpresa inesperada.

CORRIDAS

LIMIERO, R. Ausili, 1500 en 1'35"3/5, Argentino.
EXCEL FEET, R. Almirón, 800 en 49", Argentino.
TRAFFIC PLAY, H. Correa, 1600 en 1'45", arena, San Isidro.
SO STRONG, V. Sanguinetti, 1400 en 1'29", 4ª, San Isidro.
BE ON TIME, R. Laitán, 1000 en 1'2", 4ª, San Isidro.

8ª CARRERA

Pr. ACERTIJO — **(com. 3ª doble extra: $ 20.000) - 1.600 Mts.** — **A las 18.15**

(APUESTAS A GANADOR, PLACE Y LLAVES)

0L	6L	2L	5S	1	RINGO-BLIN	J.Repiso	4/54	Riganti-Blindada	R.Romero
0A	3S	0A	6S	2	LIMIERO	R.Ausili-3	4/57	Alisios-Linda Marta	M.Alvarez
3A	0S	4A	1A	3	EXCEL FEET	R.Almirón-4	4/57	Excel II-Dusty Feet	J.Lencina
0L	2L	3A	1A	4	TRAFFIC PLAY	H.Correa-3	4/54	Table Play-Lady Trafic	J.Maldotti
1A	2A	0A	0S	5	DONATO	A.Cervantes	4/54	Flintham-Rue Royale	E.Leguizamón
0L	2L	1S	2A	6	CLOROMIRO	C.Cáceres	4/54	Cloro-Lili Arab	A.Ipoucha
6A	5A	4A	4A	7	SO STRONG	V.Sanguinetti	4/57	So Bold-Pakalana	A.Colomé
3A	0S	5S	1S	8	BE ON TIME	R.Laitán	4/57	Blue Diamond II-Isis	J.Etchechoury
2L	0S	0A	0L	9	SLICKER	J.Maciel	4/57	Sloop-Bien Tournée	D.Gómez
5L	6A	1L	1L	10	DIAMOND HEAT	R.Moli-3	4/57	Two Harbors-Miss Diana	L.González
1A	4S	6A	0A	11	PACTOLO	J.Valdivieso	4/54	Porto Novo-Presentada	C.Portilla

Candid.: BE ON TIME (8) — *Enem.: So Strong (7)* — *Sport: Excel Feet (3)*

Llave Nº 1	Llave Nº 2	Llave Nº 3	Llave Nº 4	Llave Nº 5	Llave Nº 6
1 Ringo-Blin 7 So Strong	2 Limiero 10 D.Head	3 Excel Feet 9 Slicker	4 Traffic Play 11 Pactolo	5 Donato	6 Cloromiro 8 Be on Time

LAS TRES ULTIMAS ACTUACIONES DE CADA COMPETIDOR

1	8º a 11 cpos. de C.Diego 56	V.Rosas	55	14.553	en	127.883	1'25"	L.P.n.	4/6/81
	6º a 5 cpos. de Ahu 49	A.Madotta	56	23.746	en	89.882	1' 8"	L.P.n.	4/5/81
	2º a 1 cpo. de Veleidoso 56	D.Dominguez	55	7.263	en	56.772	1' 6"	L.P.n.	19/4/81
2	8º a 14 cpos. de L.Lover 56	E.Jara	56	37.266	en	182.930	1'38"	Arg.n.	6/6/81
	3º a 4 cpos. de R.Mickey 56	I.Vilte	54	14.536	en	224.363	1'39"2/5	S.I.h.	15/5/81
	12º a vs. cpos. de C.Sun 56	I.Vilte	55	2.423	en	92.773	1'38"	Arg.n.	27/3/81
3	3º a 5 cpos. de Caddish 56	H.Castro	53	3.312	en	113.450	1'24"3/5	Arg.p.	24/6/81
	11º a vs. cpos. de L.Lover 55	R.Almirón	56	4.121	en	234.935	1'35"4/5	S.I.n.	19/6/81
	4º a 7½ cpos. de Caddish 56	I.Vilte	56	2.108	en	137.440	1'22"4/5	Arg.n.	30/5/81
4	7º a 8 cpos. de Mr. Perrins 56	E.Jara	56	13.442	en	57.627	2' 8"	L.P.n.	18/10/80
	2º a 2 cpos. de M.Bluff 56	L.Triviño	55	14.827	en	75.662	1'40"2/5	L.P.p.	14/9/80
	3º a 9 cpos. de Alayor 56	E.Jara	56	12.837	en	187.902	1'36"	Arg.n.	10/8/80
5	1º por el pzo. a Charazar 56	R.Cervantes	55	14.114	en	827.930	1'37"2/5	Arg.n.	30/5/81
	2º al pzo. de E.Feet 56	M.Sarati	56	2.373	en	98.993	1'25"2/5	Arg.n.	8/5/81
	7º a 6 cpos. de Martín De 56	M.Sarati	55	6.376	en	154.637	1'12"	Arg.p.	11/4/81
6	9º a 11 cpos. de Yucal 56	J.Maciel	56	24.553	en	98.182	1'48"2/5	L.P.n.	14/6/81
	2º a 2½ cpos. de C.Diego 56	C.Cáceres	55	26.353	en	127.366	1'25"	L.P.n.	4/6/81
	1º por 1½ cpo. a El Tecor 56	J.Maciel	56	44.356	en	273.633	1'22"	S.I.n.	13/3/81
7	6º a 8 cpos. de L.Lover 56	J.Jarcosvky	55	27.663	en	189.003	1'38"	Arg.n.	6/6/81
	5º a 7 cpos. de Caddish 56	J.Jarcosvky	56	14.539	en	137.620	1'22"	Arg.n.	30/5/81
	4º a 1 cpo. de C.Sun 56	R.Galloso	55	47.823	en	215.634	1'37"2/5	Arg.n.	25/4/81
8	3º a 1½ cpo. de L.Lover 56	R.Laitán	56	38.373	en	189.003	1'38"	Arg.n.	6/6/81
	9º a 14 cpos. de Ditch 56	V.Centeno	55	37.263	en	253.443	1'34"	S.I.n.	10/4/81
	5º a ½ cpo. de Absuelto 56	V.aguirre	55	81.115	en	288.930	1'30"	S.I.n.	20/3/81
9	2º a 1½ cpo. de F.Drake 56	A.Roldán	55	14.536	en	108.293	1'25"2/5	L.P.n.	2/7/81
	8º a 9 cpos. de L.Lover 56	J.Maciel	56	5.463	en	234.917	1'35"	S.I.n.	19/6/81
	7º a 8 cpos. de L.Lover 56	H.Libré	55	8.273	en	189.003	1'38"	Arg.n.	6/6/81
10	5º a 5 cpos. de C.Diego 56	R.Moli	54	13.425	en	99.867	1'31"2/5	L.P.n.	5/7/81
	6º a 8 cpos. de Caddish 56	R.Moli	56	2.254	en	134.625	1'22"2/5	Arg.n.	30/5/81
	1º por el pzo. a Con Diego 56	R.Moli	56	3.928	en	82.773	1'13"2/5	L.P.h.	25/5/81
11	1º por el hoc. a Acuático 56	J.Valdivieso	55	9.283	en	89.002	1'39"	Arg.n.	14/6/81
	4º a 8 cpos. de Ostende 56	J.Valdivieso	56	9.273	en	241.356	1'25"	S.I.h.	15/5/81
	6º a 4 cpos. de E.Feet 56	J.Valdivieso	55	18.728	en	98.992	1'24"	Arg.n.	8/5/81

ARGENTINO

VATICANO YA SE OLVIDO EL DEBUT

2 VATICANO, 56 kilos: El debut del pupilo de Pascual llegando segundo de Pez Piloto dejó a sus allegados helados, pues no admitían que fuera derrotado. Así fue que en la siguiente presentación le jugaron la plata de la carne, de los impuestos, etcétera. Pero el renuncio esta vez fue total finalizando anteúltimo con pena y sin gloria.

9 TE NENE, 56 kilos: Gran actuación cumplió al hacer su debut, pues intentó venirse de un viaje y hasta los últimos 200 metros parecía que lo lograría, allí acusó el estreno y quedó tercero de Verglás en 1'24" a dos cuerpos. Otro intento y apenas pudo llegar quinto de Nice Lord. Una prudencial espera y nuevamente listo para repetir la diligencia. Esta vez se aseguran con un aprendiz de tres kilos.

4 PLAY BOY, 56 kilos: Quedó segundo de Chamlist al pescuezo cuando ya parecía que la tenía en el buche, sobre 1.200 metros. Hizo experiencia en la vuelta con esa performance y aunque ahora tendrá 200 más de recorrido se le presenta una buena ocasión para alcanzar el ascenso.

1 ATROPELLANTE, Con lucida preparación y excelentes ensayos

9ª CARRERA

Pr. TORRONTES — **(fin. 3ª doble extra) - 1.400 Mts.** — **A las 19.10**

(APUESTAS A GANADOR, LLAVES, ENGANCHE, EXACTA, IMPERFECTA Y TRIFECTA)

—	—	—	—	1	ATROPELLANTE	C.Pezoa	3/56	Practicante-Altaica	J.Etchechoury
0A	2A	—	—	2	VATICANO	V.Sanguinetti	3/54	Keats-Virazón	D.Pascual
—	—	—	—	3	CRONISTA	P.Sahagian	3/56	Circinus-Croquette	M.Funes
2A	3S	4S	0S	4	PLAY BOY	A.Giannino-2	3/56	Snow Festival-Romvisa	J.Santiago
—	—	—	—	5	ROSOLINO	M.Sarati	3/56	Mariache-Rosalba	M.Gervasoni
0A	0S	0A	0A	6	CLARRY	O.Tévez	3/56	Orbitador-Lady Margaret	C.Mucklow
4A	5S	2A	5S	7	CHE JORGE	M.Bertorini	3/56	Mariache-Joyce	J.Lema
0A	5A	0L	—	8	POBRE LUCIO	O.Aguirre	3/56	Fumay-Full of Cream	L.Parisi
5A	3A	—	—	9	TE NENE	R.Ausili-3	3/56	Telefónico-Niña Bluff	M.Alvarez
0A	0A	—	—	10	RUN FUGH	A. de Arriba	3/56	Running Words-Fugitive	R.Rodriguez
0L	6A	—	—	11	TRUE COLORS	M.Abregú-3	3/56	Tan Pronto-Psall	H.Lalia
—	—	—	—	12	MISIL PREL	E.Figueroa-4	3/56	Seduprel-Miss Lula	O.Matteucci
—	—	—	—	13	SOLONETE	J.Fernandez	3/56	Snow Caravan-Heida	R.Yalet
—	—	—	—	14	PINO PLATEADO	P.Molina	3/56	Matun-Verxena	C.Riero
—	—	—	—	15	SPICE	A.Maugeri-4	3/56	M. Venturer-Mayonnaise	L.Spera
6S	2S	0A	0A	16	LION PRESS	A.Sánchez	3/56	Unipress-La Polaca	N.Caballero

Candid.: VATICANO (2) — *Enem.: Te Nene (9)* — *Sport: Play Boy (4)*

Llave Nº 1	Llave Nº 2	Llave Nº 3	Llave Nº 4	Llave Nº 5	Llave Nº 6
1 Atropellante 16 Lion Press	2 Vaticano 10 Run Fugh 15 Spice	3 Cronista 7 Che Jorge 13 Solonete	4 Play Boy 14 Pino Plateado	5 Rosolino 9 Te Nene 12 Misil Prel	6 Clarry 8 Pobre Lucio 11 True Colors

LAS TRES ULTIMAS ACTUACIONES DE CADA COMPETIDOR

1	Debuta	—	—	—	—	—	—	—	—
2	11º a vs. cpos. de Sargeant 55	M. Abregú	50	50.540	en	124.164	1'24"	Arg.n.	19/4/81
	2º a 2 cpos. de P. Piloto 55	M.Abregú	50	36.656	en	105.072	1'24"2/5	Arg.n.	4/4/81
3	Debuta	—	—	—	—	—	—	—	—
4	2º al pczo. de Chamlist 56	A.Giannino	54	30.790	en	175.210	1'12"1/5	Arg.n.	4/7/81
	3º a ½ cpo. de Briano 53	A. Giannino	53	40.105	en	271.700	1'	S.I.n.	28/6/81
	4º a 8 cpos. de Arsenal 55	A. Giannino	55	6.768	en	260.313	58"4/5	S.I.n.	13/6/81
5	Debuta	—	—	—	—	—	—	—	—
6	14º a 16½ cpos. de Cao 56	O. Tévez	55	1.130	en	133.742	1'35"2/5	Arg.n.	26/6/81
	12º a vs. cpos. de Arsenal 55	O.Tévez	55	319	en	260.313	58"4/5	S.I.n.	13/6/81
	9º a 16¼ cpos. de Cardinal 55	R. Rossi	52	32	en	92.792	58"2/5	Arg.n.	25/4/81
7	4º a 5 cpos. de Cao 56	M. Bertorini	56	22.406	en	133.742	1'38"2/5	Arg.n.	26/6/81
	5º a 4 cpos. de Detenido 55	J.Abregú	55	75.390	en	293.935	1'39"2/5	S.I.n.	5/6/81
	2º a 2½ cpos. de Pueblerino 55	J.Abregú	55	26.806	en	228.884	1'23"4/5	Arg. n.	17/5/81

8	10° a 10 cpos. de Molino 55	O.Aguirre	55	2.492	en	117.280	1'38"4/5	Arg.n.	26/6/81
	5° a 6½ cpos. de Lagash 55	L.Alzamora	55	1.124	en	79.002	1'25"2/5	Arg.n.	12/6/81
	7° a 6¾ cpos. de Lorenzano 55	H.Olivera	55	752	en	49.171	1'30"	L.P.n.	3/5/81
9	5° a 6 cpos. de N. Lord 55	E.Jara	55	36.898	en	90.156	1'26"	Arg.n.	12/6/81
	3° a 2 cpos. de Verglas 55	E.Jara	55	20.058	en	259.328	1'24"	Arg.n.	17/5/81
	—	—			—			—	
10	11° a 13 cpos. de Pueblerino 55	O.Tévez	55	338	en	228.884	1'23"4/5	Arg.n.	17/5/81
	10° a vs. cpos. de Limay 56	O. Tévez	56	220	en	102.528	1'23"2/5	Arg.n.	19/4/81
	—	—			—			—	
11	7° a 14 cpos. de Courance 55	R.Barrueco	55	17.996	en	99.964	1'29"	L.P.n.	3/5/81
	6° a 13 cpos. de Limay 55	A.Pla	55	38	en	102.528	1'23"4/5	Arg.n.	19/4/81
	—	—			—			—	
12	Debuta	—			—			—	
	—	—			—			—	
	—	—			—			—	
13	Debuta	—			—			—	
	—	—			—			—	
	—	—			—			—	
14	Debuta	—			—			—	
	—	—			—			—	
	—	—			—			—	
15	Debuta	—			—			—	
	—	—			—			—	
	—	—			—			—	
16	6° a 10 cpos. de Hansel 56	E.Liceri	56	78.712	en	293.878	1'38"	S.I.p.	25/5/81
	2° a 2½ cpos. de Jumbler 55	E. Liceri	55	19.713	en	386.532	1'38"	S.I.n.	9/5/81
	7° a 10 cpos. de Mirvin 55	E.Liceri	56	115	en	23.320	58"4/5	Arg.n.	13/2/81

se apresta a debutar el pupilo de Etchechoury, quien lo tiene afilado como para que luche por la victoria si no acusa el inconveniente del estreno.

CORRIDAS

CLARRY, O. Tévez, 1000 en 1'2"2/5, Argentino.
TE NENE, J. Benítez, 1400 en 1'27"2/5, Argentino.
RUN FUGH, O. Tévez, 1400 en 1'31", Argentino.
MISIL PREL, E. Figueroa, 1400 en 1'30"4/5, Argentino.
PINO PLATEADO, P. Molina, 1400 en 1'29", Argentino.
SPICE, A. Maugeri, 1000 de codo en 1'2"2/5, Argentino.
VATICANO, V. Sanguinetti, 1400 en 1'30", 4ª pista, San Isidro.
CHE JORGE, M. Bertorini, 800 en 50"3/5 (tierra), San Isidro.

ARGENTINO — 10ª CARRERA

Pr. EL ALARIDO — **(com. 4ª doble extra: $ 20.000) - 1.000 Mts.** — **A las 20.5**

(APUESTAS A GANADOR, PLACE Y LLAVES)

0S 4A — —	1	OUTRIGHT	E.Figueroa-4	3/56	Motivator-Off Limits	O.Matteucci
2A 2A — —	2	MAGABA	M.Sarati	3/56	Four Fingers-Melodía	C.Portilla
0L — — —	3	SERENA PREL	XX	3/56	Seduprel-Serenchen	H.Rodriguez
0S 3S 6S —	4	DEMISEL	J.Cervantes-4	3/56	In Rhythm-Directrice	O.Sáiz
0A 4A 6A 0A	4a	GALICANA	P.Garnica-3	3/56	Gallión-Betica	O.Ojeda
5L 4L 3L 0S	5	DALWOOD	O.Ilarione-2	3/56	Orbitador-Vieni-Cua	C.Mucklow
6A 0S 5S 3S	6	MECHERITA	J.Valdivieso	3/56	Duncan-Espontaneus	J.Lema
5S 4A — —	6a	SPRING	V.Sanguinetti	3/56	Lefty-Bold Spice	Idem
0A 0S — —	7	TORRE GALA	V.Centeno	3/56	Utópico-Torrenueva	A.Jaimes
— — — —	8	CANTA BABY	G.Retorto-3	3/56	Bully Baby-Canta Vit	R.Caropresse
— — — —	9	ANNABELLA	A.Tarraño-3	3/56	Bdashd-Andria	A.Haim
0A 4A — —	9a	BAGDAD PRINCESS	C.Pezoa	3/56	Bdashd-Tudor Princess	Idem
2A — — —	10	SIERVA	M.Lezcano	3/56	Snow Cavalier II-Kathy	M.Gervasoni
4A 0A 0S —	10a	SILVER SKATES	S.Videla-2	3/56	Exalté-Donalinda	Idem
— — — —	11	SHINDELANTE	R.Laitán	3/56	Practicante-Shiva	O.Finarelli
0S — — —	12	WATER DREAM	J.Bretón	3/56	Greek Waters-Funny Ball	E.Arce
— — — —	13	BALLUECA	T.Aguirre-4	3/56	Achalay-Sonaja II	J.López
6A — — —	13a	INES FRANCIS	R.Galloso	3/56	Francis U.-Greek Chief	A.Cardinale
— — — —	14	SONECA	M.Bertorini	3/56	Biscay-La Sinoda	O.Bazán
— — — —	15	FILILI	P.Sahagian	3/56	Stallwood-La Batucada	R.Pellegatta
3A — — —	16	BENRISA	H.Correa-3	3/56	Benissimo-Entrerrisa	E.Martucci

Candid.: SIERVA (10) *Enem.: Badgad Princess (9a)* *Sport: Magaba (2)*

Llave Nº 1	Llave Nº 2	Llave Nº 3	Llave Nº 4	Llave Nº 5	Llave Nº 6
1 Outright	2 Magaba	3 Serena Prel	4 Demisel	5 Dalwood	6 Mecherita
10 Sierva	13 Ballueca	8 Canta Baby	4aGalicana	9 Annabella	6aSpring
10aS.Skates	13aL.Francis	16 Benrisa	7 Torre Gala	9aB.Princess	11 Shindelante
			15 Filili	14 Soneca	12 W.Dream

LAS TRES ULTIMAS ACTUACIONES DE CADA COMPETIDOR

1	10ª a 9½ cpos. de Ahi Voy 55	O. Tévez	55	5466	en	183.772	1'29"	S.I.n.	28/6/81
	4ª a 13 cpos. de Bartica 56	O. Tévez	55	2637	en	134.827	1'1"2/5	Arg.n.	14/6/81
	—	—			—			—	
2	2ª a ½ cpo., de Ruborizante 55	R. Laitán	55	38116	en	124.536	58"	Arg.n.	27/6/81
	2° a ¾ cpos., de Heladera 56	I. Desvard	55	29778	en	126.689	1'4"2/5	Arg.n.	12/6/81
	—	—			—			—	
3	10ª a 14 cpos., de Misia 56	M. Barroso	55	845	en	61.775	1'16"	L.P.n.	11/6/81
	—	—			—			—	
	—	—			—			—	
4	11ª a vs. cpos., de Veracity 56	A. Etchart	55	9178	en	87.992	1'13"	S.I.n.	21/6/81
	3ª a 4 cpos., de Eginota 55	A. Etchart	55	11484	en	182.739	57"2/5	S.I.n.	5/631
	6ª a 11 cpos., de Mentha 56	A. Etchart	55	598	en	154.637	59"	S.I.p.	23/5/81
4	11ª a vs. cpos., de Realisima 55	R. Ferreira	55	12435	en	118.278	1'26"	Arg.n.	6/6/81
	4ª a 7 cpos., de Lorraine 55	R. Ferreira	55	5343	en	82.773	55"	Arg.n.	2/5/81
	6ª a 6 cpos., de G. Court 55	R. Ferreira	55	1373	en	65.255	57"2/5	Arg.n.	19/4/81
5	5ª a 11 cpos., de Colorature 55	R. Cabrera	55	15664	en	75.672	1'9"	L.P.n.	12/4/81
	4ª a 3 cpos., de P. Gris 55	O. Tévez	55	5867	en	31.645	1'8"	L.P.n.	26/3/81
	3ª a 6½ cpos., de Nati 56	O. Tévez	55	4839	en	57.662	1'7"	L.P.n.	8/3/81
6	6ª a 9 cpos., de Striking 55	J. Valdivieso	55	1869	en	82.779	57"	Arg.n.	27/¾/81
	9° a 7 cpos., de Eginota 56	R. Laitán	55	25663	en	178.009	57"2/5	S.I.n.	5/6/81
	5° a 8½ cpos., de Estrelha 56	M. Abregú	56	39829	en	334.526	57"	S.I.n.	9/5/81
6	5ª a 4 cpos., de Continuación 55	A. Garcia	55	8156	en	134.829	58"3/5	S.I.n.	26/4/81
	4ª a 4 cpos., de Rivieri 55	M. Bertorini	55	688	en	48.729	58"	Arg.h.	3/4/81
	—	—			—			—	
7	11ª a 13 cpos., de Hekalba 55	H. Libré	55	626	en	89.882	57"	Arg.n.	30/5/81
	10ª a vs. cpos., de Continuación 56	H. Libré	55	12883	en	139.829	58"3/5	S.I.n.	26/4/81
	—	—			—			—	
8	Debuta	—			—			—	
	—	—			—			—	
	—	—			—			—	
9	Debuta	—			—			—	
	—	—			—			—	
	—	—			—			—	
9	7ª a 11 cpos., de Striking 55	C. Pezoa	55	22536	en	92.839	57"	Arg.n.	27/6/81
	4ª a 1½ cpos., de Heladera 55	A. Tarraño	55	18993	en	123.635	1'4"2/5	Arg.n.	12/6/81
	—	—			—			—	
10	2ª a 2 cpos., de Striking 55	M. Lezcano	55	15786	en	92.839	57"	Arg.n.	27/6/81
	—	—			—			—	
	—	—			—			—	
10	4ª a 3 cpos., de Ruborizante 55	M. Lezcano	55	2534	en	125.363	58"	Arg.n.	27/6/81
	7° a 13 cpos., de La Tramposa 54	M. Lezcano	56	8564	en	134.524	1'37"2/5	Arg.p.	24/5/81
	12° a 11 cpos., de La Burlona 55	M. Lezcano	55	18995	en	289.093	1'30"2/5	S.I.n.	3/5/81
11	Debuta	—			—			—	
	—	—			—			—	
	—	—			—			—	

¡TIRENSE CON LA SIERVA! GANA...

10 SIERVA, 56 kilos: Excelente debut de la hija de Super Cavalier II llegando segunda de Striking que finalmente la derrotó por dos cuerpos en 57"2/5. Vino medio enredada en los primeros metros y cuando consiguió acomodarse atropelló con gran fuerza y aunque descontó mucho terreno no le sirvió para comprometer a la ganadora. Ya pagó el debut y se puso a tiro para alcanzar el ascenso.

9a BAGDAD PRINCESS, 56 kilos: Por el debut llegando cuarta de Heladera, con serios tropiezos, salió favorita frente a Striking, pero la defensora de El Candil apagó todas las ilusiones de los que le jugaron. También tuvo tropiezos en esta ocasión y se hundió entre las no placé. Viene por el desquite. Veremos si esta vez le toca un poco de suerte y se rehabilita.

2 MAGABA, 56 kilos: Primero Heladera y luego Ruborizante la dejaron en el segundo lugar. Por su regularidad se está acercando y pese a que le tocó una suelta incómoda se hará respetar y a lo mejor sale pagando un dividendo injusto.

16 BENRISA, 56 kilos: Casi destroza las pizarras al llegar tercera de Ruborizante. Vino lejos y de golpe se tiró hacia adentro en los 400 metros y salió como un tiro para quedar a tres cuerpos de la ganadora con un puñadito de boletos. Ahora tiene una largada desahogada que la puede aprovechar si corre derecho por ese andarivel y es muy capaz de luchar por la victoria.

1 OUTRIGHT, 56 kilos: Para buscar un lance de proporciones nada mejor que la hija de Motivator que en esta pista llegó cuarta de Bartica, para fallar luego en los 1.400 metros en el césped. Un soberbio lance salvador.

6a SPRING, 56 kilos: Mucho cuidado con la pupila de Jorge Lema ahora confiada al "Topo" y que puede sorprender si supera su debut en esta pista llegando cuarta de Riviere a 3 1/2 cuerpos con apenas 690 boletos. Luego en el césped no repitió el debut.

CORRIDAS

OUTRIGHT, E. Figueroa, 1000 en 1'2", Argentino.
GALICANA, A. Pauleau, 1000 en 1'2"3/5, Argentino.
DALWOOD, O. Tévez, 600 en 36", Argentino.
ANNABELLA, A. Tarrano, 1000 en 1'1"3/5, Argentino.
SHINDELANTE, R. Laitan, 1000 en 1'1"3/5, Argentino.
BALLUECA, T. Aguirre, 1000 en 1'2"4/5, Argentino.
DEMISEL, J. Cervantes, 1000 en 1'2", arena, San Isidro.

12	9ª a 13 cpos., de Q. Quick 55	A. Gianinno	55	1465	en	196.273	1'27"	S.I.n.	28/6/81
	—	—			—			—	
	—	—			—			—	
13	Debuta	—			—			—	
	—	—			—			—	
	—	—			—			—	
13	6ª a 4 cpos., de Ruborizante 55	R. Galloso	55	11492	en	125.363	58"	Arg.n.	27/6/81
	—	—			—			—	
	—	—			—			—	
14	Debuta	—			—			—	
	—	—			—			—	
	—	—			—			—	
15	Debuta	—			—			—	
	—	—			—			—	
	—	—			—			—	
16	3ª a 3 cpos., de Ruborizante 55	H. Correa	55	2588	en	125.363	58"	Arg.n.	27/6/81
	—	—			—			—	
	—	—			—			—	

ARGENTINO

11ª CARRERA

LA CITA: MAIPU ESQUINA DISCO

4 MAIPU, 57 kilos: Se apresta a reprisar con estado de primera y ensayos de lujo que hacen presumir que el hijo de Practicante no tendrá inconvenientes para alcanzar su segundo éxito. Su cuidador es hombre de no equivocarse y como le tiene gran confianza nosotros nos sumamos a su entusiasmo y le otorgamos el pronóstico.

11 EL ÑANDUBAY, 57 kilos: Viene de reprisar en la pista de césped finalizando quinto a cinco cuerpos de Eurre Fire, luego de ocho meses de ausencia. Con el sacudón completó su estado y teniendo en cuenta que en esta pista fue donde cumplió sus mejores actuaciones apunta como el más serio rival del anterior.

8 PAGARE, 57 kilos: Este parece un documento difícil para cobrar, pues ya anduvo varias veces a punto de ensartar el disco, pero se queda en eso. Su comportamiento en privado sigue siendo lujoso y sus allegados confían con mucho optimismo que esta vez el hijo de Ario les permita pasar por las ventanillas de ¡se paga!

13 DATERO, 57 kilos: Anda corriendo discretamente, pero en cualquier momento se despierta y pone un número sabroso. Le buscaron descargo grande para asegurar la diligencia y si quiere responder a pleno puede salvar a más de uno.

5 OTOÑO, 55 kilos: Aunque está fuera de época puede resultar noticia importante. Comprometieron a un aprendiz ganador y todo indica que está listo para discutirle la parada al que raye, pese a lo bravo del compromiso. Pero el como el hijo de Climber logró su primer éxito en esta pista derrotando a Pato Look en 1'24"2/5, si hace memoria puede sorprender.

CORRIDAS

EL MORISCO, A. Sánchez, 1400 en 1'29", Argentino.
MAZORCON, C. Gómez, 800 en 49"4/5, Argentino.
AMAZONS SUN, R. Almirón, 800 en 48"2/5, Argentino.
EL ÑANDUBAY, J. Srur, 800 en 49"2/5, Argentino.
DON RIESCO, J. Bretón, 800 en 49"2/5, Argentino.
NARRE, R. Latorre, 700 en 44"3/5, Argentino.
KUWAIT, R. Moli, 1000 en 1'2", 4ª, San Isidro.
MAIPU, N. Mezzotero, 1400 en 1'30", arena, San Isidro.
OTONO, M. Abregú, 800 en 49"2/5, arena, San Isidro.

Pr. CAMPODONICO — (fin. 4ª doble extra) - 1.400 Mts. — A las 21

(APUESTAS A GANADOR, LLAVES, ENGANCHE, EXACTA, IMPERFECTA Y TRIFECTA)

1L	0S	0A	5L	1 FRONTAL	no correra	5/57 Mysolo-Frozen Tracks	L.González
5S	3A	3S	0S	2 KUWAIT	R.Moli-4	6/57 El Califa-Kilkis	M.Gervasoni
0S	1S	6A	0A	3 EL MORISCO	J.Fernandez	5/57 El Faraón-Moralina	C.Portilla
0A	2A	1A	6A	4 MAIPU	N.Mezzotero	5/57 Practicante-Macina	C.Ferro
1L	3L	—	—	4aMAZORCON	C.Gomez	6/57 Massachusetts-Mazagua	H.Striglio
6S	0S	0S	1A	5 OTONO	M.Abregu-3	5/55 Climber-Eolida	R.Pisa
1S	2S	2S	3S	6 PASEO REAL	O.Labanca-3	5/57 Escudo Real-T. de Bec	R.Pellegatta
0A	5L	6S	0S	7 AMAZONS SON	R.Almirón-4	6/57 Amazons Choice-Penny Bar	A.Montero
2A	3L	4S	4S	8 PAGARE	L.Falco-3	7/57 Ario-Ana Rosa	T.Iparraguirre
0S	0S	0S	1A	9 GENERALIFE	A.Ferreras	5/57 Generalísimo-Farahnaz	E.Sánchez
2L	0A	0L	4A	10 CATLING	J.Aguirre	6/57 Catgut-Graniza	A.García
6S	1A	2A	5A	11 EL NANDUBAY	C.Pezoa	5/57 Angriff-Antelación	M.Schuh
0S	1A	2A	0A	12 AGRICULTORE	G.Retorto-3	5/57 Atlas-Vassar	V.González
5S	0A	1S	0S	13 DATERO	J.Cervantes-4	5/57 Voodoo-Dulce Luna	O.Riberi
5S	6A	1S	3A	13aDON RIESCO	V.Centeno	5/57 Seduprel-Florenza	D.Lora
5A	1A	3A	2A	14 ASPERITE	H.Libre	5/57 Afinité-Lula Grass	H.Casalotti
6S	2S	3A	0A	15 NARRE	J.Repiso	6/57 Natbee-Pretend	E.Martucci
4S	4L	0A	2L	16 PRINCIPE JOSE	R.Desvard-3	7/57 Princesito-Petit Point	E.Cabrera
0L	3L	0S	4L	16aRING TIC	H.Ponce-4	6/57 Adriatic-Roa	G.Rivero

Candid.: MAIPU (4) *Enem.: El Nandubay (11)* *Sport: Pagaré (8)*

Llave Nº 1	Llave Nº 2	Llave Nº 3	Llave Nº 4	Llave Nº 5	Llave Nº 6
1 Frontal	2 Kuwait	3 El Morisco	4 Maipú	7 A.Son	9 Generalife
6 Paseo Real	5 Otoño	10 Catling	4aMazorcón	16 P.José	13 Datero
11 El Nandubay	15 Narre	12 Agricultore	8 Pagaré	16aRing Tic	13aDon Riesco
14 Asperite					

LAS TRES ULTIMAS ACTUACIONES DE CADA COMPETIDOR

1	1º por el pzo. a Catling 56	R.Moli	56	23.255	en	77.875	1'13"2/5	L.P.n.	5/7/81
	9º a 8½ cpos. de N.Colt 56	J.Batruni	56	3.871	en	269.3999	56"3/5	S.I.n.	8/4/81
	7º a 6½ cpos. de J.King 57	V.Centeno	56	9.530	en	106.954	57"3/5	Arg.h.	3/4/81
2	5º a 12 cpos. de Cully 56	R.Moli	50	22.163	en	394.130	1'38"	S.I.n.	28/6/81
	3º a 3½ cpos. de S.Gold 57	R.Moli	53	14.314	en	75.012	1'13"4/5	Arg.n.	24/6/81
	3º a 4½ cpos. de Aranero 55	R.Moli	53	35.941	en	273.133	1'39"1/5	S.I.n.	3/6/81
3	12º a vs. cpos. de E.Fire 56	I.Guimaraes	56	16.402	en	344.153	1'36"	S.I.n.	19/6/81
	1º por 1½ cpo. a S.Negro 56	J.Fernández	56	33.033	en	318.985	1'25"	S.I.h.	6/5/81
	6º a 13 cpos. de Periplo 56	I.Guimaraes	56	1.578	en	59.103	2'19"	Arg.h.	28/9/80
4	10º a 7½ cpos. de Requintao 57	N.Mezzotero	57	19.274	en	120.453	1'37"2/5	Arg.n.	26/10/80
	2º a 3/4 cpo. de Blinis 57	R.Rossi	53	49.458	en	144.060	1'24"	Arg.n.	20/9/80
	1º por 2 cpos. a Araton 56	N.Mezzotero	56	16.974	en	31.704	1'11"1/5	Arg.n.	9/8/80
4	1º por 4 cpos. a S.Quito 54	C.Gómez	57	27.250	en	73.620	1'21"	L.P.h.	30/6/81
	3º a 2 3/4 cpos. de Cacareo 55	J.Alvis	57	13.920	en	59.275	1'15"3/5	L.P.n.	21/6/81
	—	—	—	—	—	—	—	—	
5	6º a 6½ cpos. de Burucuyá 56	R.Zalazar	56	12.690	en	204.3311	1'26"2/5	S.I.n.	1/7/81
	7º a 9 cpos. de Noteolvido 56	R.Zalazar	56	16.045	en	406.672	1'23"	S.I.n.	3/5/81
	10º a 12 ½ cpos. de Chirimay 56	R.Zalazar	56	5.869	en	259.373	1'25"	S.I.n.	10/4/81
6	1º por 1 cpo. a Alligatore 54	P.Sahagian	56	70.770	en	197.683	1'39"	S.I.h.	27/5/81
	2º a 2 cpos. de N.Hippy 56	P.Sahagian	56	68.344	en	169.753	1'39"	S.I.n.	20/3/81
	2º a el pzo. de D.Riesgo 56	R.Astaire	56	60.990	en	334.414	1'24"4/5	S.I.n.	11/3/81
7	11º a 11 ½ cpos. de S.Gold 57	R.Almirón	54	2.312	en	75.012	1'13"4/5	Arg.n.	24/6/81
	5º a 4 1/4 cpos. de Distinguished 57	V.Sabin	57	5.080	en	97.090	1'44"	L.P.n.	14/6/81
	6º a 6 ¼ cpos. de Aranero 55	R.Almirón	53	3.818	en	273.135	1'39"1/5	S.I.n.	3/6/81
8	2º a 1½ cpo. de S.Gold 57	L.Falco	54	8.442	en	75.012	1'13"4/5	Arg.n.	24/6/81
	3º a 2½ cpos. de Distinguished 57	L.Falco	54	16.855	en	97.090	1'44"	L.P.n.	14/6/81
	4º a 5½ cpos. de Aranero 55	M.Bertorini	57	46.854	en	273.133	1'39"1/5	S.I.n.	3/6/81
9	8º a 10 cpos. de E.Fire 56	A.Ferreras	56	8.363	en	344.153	1'36"	S.I.n.	19/6/81
	7º a 5 cpos. de H.Dan 56	A.Ferreras	50	4.861	en	249.866	1'26"	S.I.h.	27/5/81
	12º a vs. cpos. de Z.Rajador 56	A.Ferreras	56	17.415	en	386.119	58"3/5	S.I.h.	6/5/81
10	2º al pzo. de Frontal 56	J.Sánchez	56	4.590	en	77.875	1'13"2/5	L.P.n.	5/7/81
	8º a 7 ¼ cpos. de S.Gold 57	J.Sánchez	54	2.904	en	75.012	1'13"4/5	Arg.n.	24/6/81
	7º a 13 cpos. de Clive 54	O.Merlo	50	3.640	en	91.390	1' 7"3/5	L.P.n.	7/6/81
11	6º a 6 cpos. de E.Fire 56	G.Retorto	56	73.009	en	344.153	1'36"	S.I.n.	19/6/81
	1º por 1 ½ cpo. a Morazo 53	R.Laitán	57	25.145	en	114.349	1'26"1/5	Arg.n.	11/10/80
	2º a 3 cpos. de Dos de Oro 57	R.Laitán	57	4.585	en	73.433	1'37"2/5	Arg.n.	13/9/80
12	13º a vs. cpos. de E.Fire 56	C.Flores	53	4.808	en	344.153	1'36"	S.I.n.	19/6/81
	1º por 3/4 cpo. a H.Tic 56	C.Flores	56	10.994	en	49.158	59"2/5	Arg.n.	27/3/81
	2º a 1 cpo. de Viarco 57	C.Flores	54	6.036	en	164.192	58"	Arg.n.	21/3/81
13	5º a 4 cpos. de Burucuyá 56	A.Cervantes	56	8.459	en	204.331	1'26"2/5	S.I.n.	1/7/81
	7º a 5 cpos. de Biochi 56	R.Durante	56	3.882	en	106.528	58"2/5	Arg.n.	6/6/81
	1º por 1 ½ cpo. de Buscamar 57	R.Durante	57	33.018	en	163.808	1'12"3/5	S.I.h.	25/5/81
13	5º a 5 ½ cpos. de Dos de Oro 57	V.Centeno	57	34.034	en	381.388	2'6"3/5	S.I.n.	28/6/81
	6º a 12 cpos. de H.Marriage 56	H.Galeppi	56	1.728	en	83.490	2' 7"	Arg.n.	14/6/81
	1º por el pzo. a P.Real 56	V.Centeno	56	35.472	en	334.414	1'24"4/5	S.I.n.	11/3/81
14	5º a 17 cpos. de Aristos 54	H.Libré	57	4.560	en	58.728	1'26"3/5	Arg.n.	27/2/81
	1º por el pzo. de Vals Vienés 54	R.Sosa	57	3.028	en	36.946	1'28"3/5	Arg.n.	7/2/81
	3º a 8 cpos. de Adonde 56	R.Sosa	55	6.840	en	43.392	1'39"1/5	Arg.n.	1/2/81
15	6º a 6 cpos. de Con Vino 56	J.Repiso	55	47.726	en	317.785	59"	S.I.n.	23/5/81
	2º a 3 cpos. de Adjunto 56	J.Repiso	56	19.329	en	299.905	1'38"2/5	S.I.h.	7/6/81
	3º a 3 cpos. de Tresch 56	J.Repiso	56	3.282	en	79.916	1'36"1/5	Arg.n.	23/5/81
16	4º a 6 cpos. de S.Gold 57	R.Desvard	54	12.172	en	75.012	1'13"4/5	Arg.n.	24/6/81
	4º a 5 ½ cpos. de Clive 56	R.Desvard	50	19.115	en	91.390	1' 7"4/5	L.P.n.	7/6/81
	NP de C.Tracks 56	R.Desvard	56	9.710	en	53.156	1'25"2/5	A.F.	22/5/81
16	14º a 14 ½ cpos. de Distinguished 57	L.Labeque	54	6.890	en	97.090	1'44"	L.P.n.	14/6/81
	3º a 5 cpos. de Motilino 56	C.Labeque	51	8.840	en	87.750	1'27"4/5	L.P.n.	31/5/81
	12º a vs. cpos. de Cully 54	C.Labeque	54	2.608	en	159.209	1'26"2/5	S.I.h.	15/5/81