12ª Carrera

Pr. POTRIDOON (Fin. Ap. Doble - Com. Ap. Doble) - 1.000 Mts. A las 20.30
(APUESTAS A GANADOR, SEGUNDO, TERCERO, EXACTA, IMPERFECTA Y TRIFECTA)

STUD	4 ULT. PERF.					ANOTADOS	JOCKEY	e/k.	PADRE-MADRE	CUIDADOR
Jomar	4P	4P	4P	1P	1	CASTILUCAS	L.Caldeano	557	Speedy Lucas-Castillina	F.Saldivia
La Primavera	5P	0R	0R	9P	2	WILDSPEAK	J.C.Méndez	555	Speakerphone-Like A W. Shot	V.A.Balisielli
Los Cumpa	6P	9P	4P	2P	3	NOISY PARADE	J.Lagos	557	Parade Marshal-Nitida	V.R.Bustamante
Claudia y Daniel	1P	0P	8P	4P	4	PELANDRUN	N.Loureiro	757	Fiction II-Petite Eliss	R.O.Ledesma
El Gallego	5P	2P	3P	5P	5	INCIERTO II	I.Bordoli-4	557	Interprete-Mi Victoria	J.O.Machado
Rosa Negra	3L	2P	6L	1P	6	MARIANO KLEIGH	R.Blanco	557	Kleigh Street-Lady Running	J.J.Villamarín
El Tío Freddy	6P	3P	2P	1P	7	STRATELE	A.Giorgis	557	Straight-Telegrama	E.L.Grich
Luca's Brothers	2P	3P	2P	3P	8	PIOLA DON	J.Herrera	657	Sovereign Don-V.Critic	S.D.Cajal
San Felipe	7P	1P	2L	3P	9	DANNY JUSTO	M.Díaz	657	Danny Jack-Justa Bar	N.A.Sorba
El Conejito	6P	8L	0S	2P	10	HEROICO PANCHO	P.Falero	557	Heroic Spirit-Fossette	R.Buonocore
Silvina	2L	2P	7S	3P	11	BELLAMY	J.Jarcovsky	557	Southern Halo-Belice	H.Delli Quadri
Rancagua	2L	0L	7L	8P	12	SO AIRY LIGHT	M.Guzmán-4	655	Cinco Light-So Aerially	J.O.Torres
Gracias Viejo	1P	2P	8P	6P	13	CHUZADO TOM	G.Sediari	557	Shy Tom-Chuzante	L.O.Sediari
El Turi	6P	5L	0S	3P	14	CANO BIN	E.Chain	557	Binario-Canalejas	F.Villa
Lisa	8P	2P	1P	3P	P5	DORAL FITZ	X.X.	557	Fitzcarraldo-Dolly Toss	R.R.Pérez
El Tano	8P	4S	5P	6P	16	MAR CLAVEL	R.Arrada	657	Marmorato-Con Clavelina	N.R.Padularrosa
Olga Margarita	9S	9S	0P	4P	17	PANTUFLERO TOM	L.Comas	557	Shy Tom-Ma Pantoufle	D.A.Duhalde
La Vanguardia	—	7P	1P	9P	18	ESLAVINO	J.Valdivieso	557	Eslavito-Beba Vina	A.Adami

Cand.: BELLAMY (11) *Enem.: Cano Bin (14)* *Sport: Incierto II(5)*

	ULTIMA PERFORMANCE	JOCKEY	Pag.	Tiempo	Fecha
1	1 por 3 cpos. a Soy Pepincho	L.Galdeano 56	2,60	57"45	1º/3/02
	4 a 2¾ cpos. de Stratele	L.Galdeano 57	23,15	58"72	17/2/02
2	9 a 15 cpos. de Cadiz Corsa	J.Cabral 51	265,70	57"51	23/2/02
	16 a 17¾ cpos. de C. Infractora	M.Roch 53	54,20	1'07"04	25/11/01
3	2 a 5 cpos. de Cadiz Corsa	J.Lagos 57	15,40	57"51	23/2/02
	4 a 4¼ cpos. de Leopraise	J.Lagos 56	18,65	58"39	11/2/02
4	4 a 4¼ cpos. de Latin Free	R.Alzamendi 57	18,20	57"34	1º/3/02
	8 a 12½ cpos. de Sague	N.Loureiro 56	64,60	56"69	25/9/00
5	5 a 8 cpos. de El Faisal	J.Méndez 57	6,25	55"42	12/10/01
	3 a 3 cpos. de Movement Lion	J.Méndez 57	1,85	56"46	10/2/02
6	1 por 2½ cpos. a R. Tripailao	R.Blanco 57	4,05	57"84	1º/3/02
	6 a 10 cpos. de Burlado	R.Blanco 57	1,85	1'8"43	10/2/02
7	1 por ½ cpo. a Ato Gaucho	A.Giorgis 54	3,20	58"72	17/2/02
	2 a hco. de Chuzado Tom	A.Giorgis 57	4,75	56"90	20/1/02
8	3 a 6½ cpos. de Cadiz Corsa	J.Herrera 57	2,60	57"51	23/2/02
	2 a ¾ cpo. de Lepraise	O.Dávila 57	2,55	58"39	11/2/02
9	3 a 7 cpos. de Ajeno	M.Méndez 55	3,85	55"81	10/1/00
	2 a 2½ cpos. de Marcellin	M.Díaz 57	2,80	1'06"85	28/12/99
10	2 a 1½ cpo. de Oruco	O.Dávila 55	12,75	1'10"91	3/3/02
	10 a 10¾ cpos. de Gitenteante	J.Lagos 57	14,40	1'11"89	1º/2/02
11	3 a 3¼ cpos. de M. Class	L.Villalba 57	2,45	56"90	2/7/01
	7 a 9¼ cpos. de Refinado Bus	L.Villalba 57	2,80	57"84	8/6/01
12	8 a 15 cpos. de Cadiz Corsa	J.Arana 57	31,20	57"51	23/2/02
	7 a 10¾ cpos. de Jaque Arabe	L.Stoppini 51	18,80	1'13"67	20/9/01
13	6 a 6 cpos. de Orusco	G.Sediari 57	2,25	1'10"91	3/3/02
	2 a ¾ pzo. de Gramu Fitz	W.Serrudo 57	6,85	1'12"38	15/2/02
14	3 a ¼ cpo. de Leopraise	E.Chain 55	7,45	58"39	11/2/02
	2 a 6 cpos. de Vago Tom	E.Chain 57	10,65	56"67	23/6/01
15	4 a 4¼ cpos. de Lord Cua	D.Núñez 57	2,05	56"63	19/3/01
	1 por 1¾ cpo. a Stratele	D.Núñez 57	2,80	58"61	26/1/01
16	6 a 8¾ cpos. de El Faisal	J.Lagos 57	33,20	55"42	12/10/01
	5 a 6¼ cpos. de M. Lion	J.Lagos 57	14,45	56"46	15/9/01
17	4 a 7¼ cpos. de Candiz Corsa	L.Comas 56	44,75	57"51	23/2/02
	10 s.apr. de Señorito Look	N.Loureiro 55	25,95	1'23"49	24/6/01
18	9 a 14¼ cpos. de The Record	J.Val'eso 57	10,75	56"73	16/7/01
	1 por ½ pzo. a Lone Run	J.Val'eso 54	11,15	57"69	6/7/01

Cuatri Brava en el Cierre

13ª Carrera

Pr. ACICALADO (Fin. Ap. Doble) - 1.200 Mts. A las 21
(APUESTAS A GANADOR, SEGUNDO, TERCERO, EXACTA, IMPERFECTA Y CUATRIFECTA)

STUD	4 ULT. PERF.					ANOTADOS	JOCKEY	e/k.	PADRE-MADRE	CUIDADOR
Miriam II	5S	0S	5S	5P	1	DISHIVA	J.Cabral-4	652	Digression-Sin Amante	H.S.Rodríguez
Fortín Soledad	4P	0S	1P	9P	2	VOLTAICO	X.X.	657	Southern Halo-Vogue	D.C.Martínez
Los Paraísos	3P	5P	5P	2P	3	PARMIAN	J.Valdivieso	757	Shadeed-Yafill	D.R.Cima
S. de B.	8P	4P	2P	7S	4	SOY CRITICONA	D.Quintana-4	854	Tough Critic-My Star	R.R.Pérez
Chopp	3P	2S	1S	1P	5	LATIN FREE	R.Arrada	657	Freelancer-Latin Girl	D.R.Suasnaber
Viviani	0P	9P	0P	7P	6	LIGHT PARADE	L.Stoppini-3	655	Perfect Parade-Celsius	L.A.Haller
Cheyenne	6S	4L	9S	3L	7	TEMALEA	A.Giorgis	654	Tempranero II-Comicidad	R.P.Díaz
Hs. Los Dalton	9P	2P	3P	4P	8	SPEED MEL	P.Falero	657	Speed Boy-Melma	D.Vidal
Tucmalal	6P	2P	5P	6P	9	GRAN ENVIADO	O.Putallaz	657	El Enviado-Pipina	S.A.Cettour
Patamarilla	7L	7L	9P	0L	10	GUARIFANFA	I.Bordoli-4	655	Sabemás-Fanciulla	A.Maugeri
Carlos Julio	5P	7P	2P	3P	10a	YAVUELVO	A.Marinhas-2	657	Royal Majesty-La Maestra	Idem
Las Canarias	0L	0S	9P	5P	11	ALARMADAZA	X.X.	652	Alarmado-Early Queen	L.O.Sediari
Fede	9P	5P	8P	9P	12	SUSTO BOY	A.Rodríguez	655	Mat Boy-Surprise Date	W.S.Andrada
La Colina	9P	7P	1P	1L	13	GATO LIGERO	X.X.	657	Catskill-Callejera Dancer	M.F.De Rose

Cand.: PARMIAN (3) *En.: Yavuelvo (10a)* *Sp: Latin Free (5)* *Lan.: Speed Mel (8)*

	ULTIMA PERFORMANCE	JOCKEY	Pag.	Tiempo	Fecha
1	5 a 3¾ cpos. de Janeli	J.Cabral 54	18,50	1'12"50	4/3/02
	5 a 8¾ cpos. de Vietnik	M.Díaz 55	99,99	1'11"68	27/2/02
2	9 a 13¾ cpos. de El Vecino	C.Oviedo 54	26,20	1'39"74	25/2/02
	1 por 2 cpos. a River Fitz	C.Ovido 57	10,90	1'26"40	19/2/02
3	2 a 5 cpos. de Myrco Timbero	J.Val'eso 57	4,30	1'12"28	17/2/02
	5 a 10¾ cpos. de F.Tom	G.Solis 54	6,50	1'25"41	26/1/02
4	7 a 6½ cpos. de Lord Bay	A.Glades 54	23,55	1'12"22	30/1/02
	2 a 7 cpos. de Serterius	A.Glades 54	9,35	1'14"31	5/1/02
5	1 por 2½ cpos. a Tom Bom	J.Val'eso 54	6,05	57"34	1º/3/02
	1 por 7 cpos. a Arg. Godoorigen	R.Arrada 57	2,50	55"86	24/12/00
6	7 a 10 cpos. de Wellpotron	L.Stoppini 52	31,90	57"17	4/3/02
	15 a 24½ cpos. de El Mechero	G.Larrosa 55	61,70	1'18"05	18/11/01
7	3 a 3½ cpos. de La Ordalia	G.D.Sediari 55	14,45	1'07"27	25/2/02
	9 a 9¼ cpos. de Gitancante	A.Giogis 55	7,20	1'11"89	1º/2/02
8	4 a 7 cpos. de Marvellous Pete	J.Paulé 57	5,40	1'26"23	23/12/01
	3 a 7½ cpos. de Lado Salvaje	J.Paulé 56	6,30	1'24"53	30/11/01
9	6 a 4 cpos. de Tengo Abuelo	G.Sena 57	7,35	1'10"75	23/7/01
	5 a 6½ cpos. de Malevo Franck	G.Sena 57	6,25	1'03"22	6/7/01
10	12 a 15¾ cpos. de Kidkat	R.Blanco 53	35,90	1'05"86	25/10/01
	9 a 15¼ cpos. de Anochecido	R.Arrada 55	167,45	1'11"40	2/9/01
10 a	3 a 8 cpos. de Myrco Timbero	F.Lemos 57	6,15	1'12"28	17/2/02
	2 a 4 cpos. de Fantasma Tom	P.Falero 57	10,45	1'25"41	26/1/02
11	5 a 6½ cpos. de Welipotron	A.Cabrera 52	41,75	57"17	4/3/02
	9 a 13¼ cpos. de Mariangeles	A.Marinhas 50	30,15	57"67	26/1/02
12	9 a 20¼ cpos. de Fair Tuelle	A.Marinhas 53	11,25	1'25"84	18/2/02
	8 a 19½ cpos. de Free Barman	A.Palacios 55	3,85	1'13"05	25/11/02
13	1 por ½ cpo. a Rechi Sur	L.Alday 55	7,35	1'14"52	26/2/02
	1 por 1½ cpo. a Lemming	P.Falero 57	20,15	1'12"94	8/2/02

Los Mejores Fondistas del Momento se Miden en la Arena

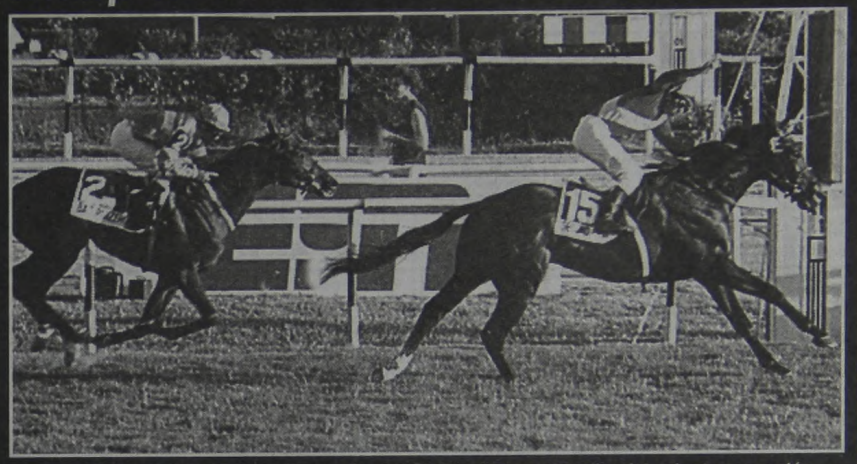

En el "Pellegrini", Bat Ruizero (2) escolta a la "máquina" Second Reality, dejando atras un malón.

BAT RUIZERO SUPERA TODA "COMPARACION"

EL PLATENSE VUELVE TRAS SU BRILLANTE SEGUNDO PUESTO EN EL "PELLEGRINI" Y ES LA GRAN FIGURA DEL GRAN PREMIO

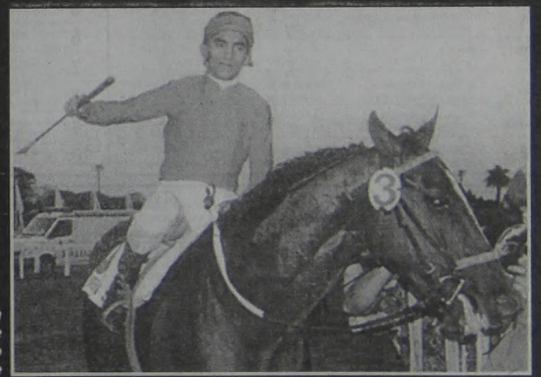

Jacinto Herrera confía en el rosarino Rodión, que está en un baile bravo pero tiene clase

¡Largaron!
SUPLEMENTO DE TURF crónica
Buenos Aires, Sábado 16 de Marzo de 2002

PALERMO NOS ESPERA CON 13 CARRERAS DE PRIMERISIMO NIVEL

COMIENZA EL PICK ESPECIAL

1ª Carrera

Pr. EL AVENTURADO (Com. Ap. Doble) - 1.000 Mts. A las 15
(APUESTAS A GANADOR, SEGUNDO, TERCERO, EXACTA, IMPERFECTA Y TRIFECTA - Pick 4 1er. Pase Especial)

ARGENTINO

STUD	4 ULT. PERF.	ANOTADOS	JOCKEY	e/k.	PADRE-MADRE	CUIDADOR
Hs. Micomano	— — 2P 3S	1 BUENO TOSS	P.Falero	2/55	Pensando Toss-Shinikoa	R.R.Vivas
Viejo Tombo	— — — —	2 TOMB BROOKS	J.C.Méndez	2/55	Fum Time-Ma Topette	V.A.Batistelli
Roger	— — — 2E	3 PARADOJAL	R.Ramírez	2/55	El Meteoro-La Concursada	A.C.Marquezin
Mimemo	— — — 0S	4 PRINCIPE BOMBA	A.Giorgis	2/55	Bombazo Toss-Princesa Sara	B.A.Astegiano
Ni Manor	— — — 2P	5 GOOD CROSSING	R.Blanco	2/55	Good Champagne-Landmark	J.A.Andersen
El Mono	— — — —	6 IRON HALO	S.Toscani	2/55	Halo Sunshine-Iliad	N.A.González A.
Aquinco	— 7P 4P 9P	7 SKYBORG	M.Londaitz	2/55	Seaborg-Atout Coeur	J.C.Soto
Los Nogales	— 2P 5P 2P	8 RINCON SMILE	X.X.	2/55	Rinconazo-Heavenly Smile	M.Castro
Los Vascos	— — 7S 9	9 CHE GATO	J.Noriega	2/55	Catskill-Che Valeria	R.Pellegata
Francisco P.	— — — —	10 DON DELITO	A.M.Ramírez	2/55	Roy-Della Signoria	H.M.Pérez
Tora	6P 2S 7S 5S	11 BILL CLIN	X.X.	2/55	Capo Maximo-Billboard	E.N.Siele

Cand.: BUENO TOSS (1) *Enem.: Good Crossing (5)* *Sport: Rincón Smile (8)*

	ULTIMA PERFORMANCE	JOCKEY	Pag.	Tiempo	Fecha
1	3 5½cpos. de Eddington 2 a ½pzo. de Lonque Fortune	A.Acuña 56 P.Falero 53	11,20 4,55	56"25 53"45	16/2/02 26/1/02
2	Debuta				
3	2 por el pzo. a Chico Picarón	R.Ramírez 56	10,50	30"30	16/2/02
4	14 a 16½cpos. de Soy Manding	R.A'mendi 55	83,05	55"53	8/3/02
5	2 a 4 cpos. de El Manu	C.Zuco 55	8,60	47"95	14/12/01
6	Debuta				
7	9 a 30½cpos. de Rodeno 4 a 4¾cpos. de Longue Fortune	O.Dávila 55 O.Dávila 55	38,05 34,20	1'10"36 52"45	11/2/02 26/1/02
8	2 a 2½cpos. de Fernan 5 a 4¾cpos. de Longue Fortune	J.Medina 56 O.Putallaz 56	4,55 1,55	56"41 53"45	25/2/02 26/1/02
9	7 a 6¼cpos. de Soy Mandinga	J.Noriega 55	8,45	55"53	8/3/02
10	Debuta				
11	5 a 8¼cpos. de Eddington 7 a 8¼cpos. de Last Recove	J.Paulé 56 J.Paulé 55	9,65 4,20	56"25 55"53	16/2/02 19/1/02

2ª Carrera

Pr. RADIUM (Fin. Ap. Doble - Com. Ap. Doble) - 1.200 Mts. A las 15.30
(APUESTAS A GANADOR, SEGUNDO, TERCERO, EXACTA, IMPERFECTA Y CUATRIFECTA)

STUD	4 ULT. PERF.	ANOTADOS	JOCKEY	e/k.	PADRE-MADRE	CUIDADOR
El Abuelo	— — — 0E	1 BERRY LINO	H.Calvente	3/56	Strawberry Li-Guendolina	L.A.Gardella
José Mili Agu	— — — —	2 VACANCY BOY	R.Cunz-3	3/56	Capo Maximo-Vacancy Girl	F.J.Boveri
El Mono	7S 7S 6S 4S	3 FLOWER LI	S.Toscani	3/56	Strawberry Li-Potriplata	O.L.Lavalde
El Mono	0P 6P 5P 9P	3a POTRO FOUR	M.Díaz	3/54	Potrillon-Tough Girl	N.A.González
P.C.	0P 5P 6S 4P	4 JUAN FEDE	A.Duarte	3/56	D.Juan Tag-D.Federala	E.D.Vega
Arbak	3S 8P 6P 5S	5 ELGATOESMIO	C.Quiroga-3	3/54	Contested Bid-Comejone	W.F.Suárez
El Pernazo	— — — —	6 FERVIENTE PIN	J.R.Méndez	3/56	Lt. Pinkerton-La Venexiana	C.A.Linares
María Rosa	— — — 9S	7 PELEA CRIOLLO	H.Ponce	3/56	Ball Fighter-Criolla Gaucha	M.A.Grando
Grisel	— — 7E 0E	8 MR. PROTECTOR	J.C.Torres	3/56	Fum Time-Leiria	C.B.Fuentes
Sta. R. del C.	— — — —	9 DIJAN	X.X.	3/56	Hampstead-Rosay	F.H.Sarmiento
El Bataraz	— — — 5S	10 EL MARIMBERO	P.Falero	3/56	Mascardi-Stal Wink	M.A.Arévalo

Cand.: EL MARIMBERO (10) *En.: Mr. Protector (8)* *Sp: Vacancy Boy (2)* *Lan.: Elgatoesmío (5)*

	ULTIMA PERFORMANCE	JOCKEY	Pag.	Tiempo	Fecha
1	No entró en Rosario normal el	16/2/02			
2	Debuta				
3	4 a 9½cpos. de Mr. Maxi 6 a 11¾cpos. de Blue Jazz	S.Toscani 56 R.Blanco 56	66,55 25,20	56"08 1'09"21	2/3/02 22/2/02
3a	9 a 11 cpos. de Heerlen 3 a 6¼cpos. de Matrero Don	M.Díaz 56 M.Díaz 56	44,10 33,95	57"17 1'26"56	4/3/02 25/2/02
4	4 a 11¼cpos. de Cosmopólitan 6 a 9 cpos. de Forty Editado	A.Duarte 56 A.Duarte 56	17,35 10,15	57"28 55"31	23/2/026 16/2/02
5	5 a 7 cpos. de Fad Noise 6 a 13¾cpos. de My Tast Chance	C.Quiroga 56 C.Quiroga 54	9,25 60,40	1'37"65 1'25"24	1°2/02 17/1/01
6	Debuta				
7	9 a 18 cpos. de Político	C.Pérez 56	44,15	57"35	24/11/01
8	10 a 8¼cpos. de Jakeroe 7 a 5¼cpo. de Capone	J.Torres 57 J.Torres 57	9,90 5,60	29"90 30"44	8/12/01 25/11/01
9	Debuta				
10	5 a 7¼cpos. de Slew Marshal	J.Ublich 56	10,00	1'08"77	29/12/01

3ª Carrera

Pr. SALEROSO FITZ (Fin. Ap. Doble - Com. Ap. Doble) - 1.400 Mts. A las 18
(APUESTAS A GANADOR, SEGUNDO, TERCERO, EXACTA, IMPERFECTA Y TRIFECTA - Triplo 1 er. Pase)

STUD	4 ULT. PERF.	ANOTADOS	JOCKEY	e/k.	PADRE-MADRE	CUIDADOR
El Geriátrico	4S 7P 9L 9L	1 BEATLE	L.Carabajal	8/56	Senor Pete-Belice	— —
Don Flaminio	6P 5P 7S 3P	2 TANGO SHOW	P.Falero	5/56	Interprete-Avrille	J.L.Perfetto
Los Prados	2S 2P 0S 6P	3 LADY SAHUARIPA	A.Rivero	5/53	Ride The Rails-Viz Sahuaripa	C.González
L y P	8P 0S 1S 5S	4 LEÑO	J.Noriega	5/60	Portoferraio-Lamadrid	V.S.Broese
Ni Fu Ni Fa	4L 1P 5P 0L	5 FASCINADO NIB	J.Arana	5/60	Algenib-Fascinate	U.Pimentel
Paula Sofía	1L 6S 4S 9S	6 JANOTA	X.X.	5/53	Gem Master-Bibelo	E.Mercado
Claudia y Daniel	4P 4S 2S 0S	7 MINSTREL PHONE	R.Blanco	4/57	Speakerphone-Trovadora Fitz	O.D.López
Roxana y A.	7L 0S 8L 8S	8 MANZANILLA	X.X.	6/53	Manlike-Bizarra	B.P.Rodríguez
Don Paulo	9L 1L 7L 9L	9 CALILEGUA	W.Vera	5/53	Rainbown Corner-Jujuy	V.Benevento

Cand.: LEÑO (4) *Enem.: Tango Show (2)* *Sport: Minstrel Phone (7)*

	ULTIMA PERFORMANCE	JOCKEY	Pag.	Tiempo	Fecha
1	9 a 8 cpos. de Baby Tooth 9 a 8¾cpos. de San Sebastián	J.Arce 55 L.Alí 52	29,40 49,20	1'08"82 1'13"20	19/2/02 1°1/1/01
2	3 a 2 cpos. de Gilero Toss 7 a 8 cpos. de Rock To Life	P.Falero 56 C.Quiroga 56	3,05 24,05	1'24"64 1'11"07	3/3/02 20/2/02
3	6 a 9¾cpos. de Bluellon 11 a 11¾cpos. de Concern	A.Rivero 56 E.Gra'tica 53	9,85 13,80	1'37"87 1'37"06	4/3/02 20/2/02
4	5 a 8¾cpos. de P. Dream 1 por 2½cpos. a Malevo Time	J.Noriega 57 O.Dávila 57	5,75 4,90	1'36"87 1'20"91	27/2/02 3/2/02
5	11 a 18 cpos. de Milangueo 5 a 7½cpos. de Slew Babor	R.Niss 50 N.Oviedo 57	10,95 28,90	1'14"26 1'22"84	5/3/02 25/11/01
6	9 a 12¼cpos. de Esponchado 4 a 3½cpos. de W.Press	R.Blanco 53 R.Blanco 53	25,40 99,99	1'38"12 1'23"87	6/3/02 13/2/02
7	14 a 8¾cpos. de Press Fitz 2 a 1¼cpo. de Telecat	R.Blanco 57 R.Blanco 57	8,80 11,75	1'35"24 1'37"05	8/3/02 13/2/02
8	8 a 5½cpos. de Malevo Tome 8 a 5½cpos. de Milla Rayen	R.Blanco 53 L.Stopini 52	33,90 6,55	1'08"77 1'06"06	2/3/02 14/2/02
9	9 a 12 cpos. de Madraza 7 a 14½cpos. de Unitada	W.Vera 57 W.Vera 57	8,90 47,45	1'28"28 1'40"29	7/2/02 27/11/01

10ª Carrera

Pr. SPORTING DOC (Fin. Ap. Doble - Com. Ap. Doble) - 1.400 Mts. A las 18.30
(APUESTAS A GANADOR, SEGUNDO, TERCERO, EXACTA, IMPERFECTA Y TRIFECTA)

STUD	4 ULT. PERF.	ANOTADOS	JOCKEY	e/k.	PADRE-MADRE	CUIDADOR
La Picho	1P 9L 0L 8L	1 BROTHER MOON	L.Villalba	4/57	Parochial-Luna Virgen	H.J.A. Torres
Cosa Nostra	1P 8P 5S 6P	2 VIRTUOSO TOM	J.R.Méndez	4/57	Shy Tom-Virreynante	E.Pérez
L y R.	7P 8P 6P 6L	3 MOON DASH	R.Blanco	4/57	Alydash-Dolina	C.A.Bustos
La Quebrada	0P 3P 8S 5P	4 MR DUVAL	X.X.	4/57	Numerous-Duma	V.O.Sabín
Matty	5P 2P 2P 1P	5 LUTADOR	J.Herrera	4/57	Gem Master-Debochada	M.R.Ferraguti
Jorge Marcelo	7L 4L 2P 6P	6 MAS DEL TRIUNFO	J.Valdivieso	4/57	Cafeafolie-M.ThanIntended	E.C.Tadei
Pitu	5S 4S 9S 4P	7 SING PARADE	L.Ferreyra-4	4/57	Parade Marshal-Music Fitz	O.D.López
Cumeneyén	8P 8P 1L 0S	8 MR. LATH	S.Toscani	4/57	Numerous-Kalath	H.O.Capano
Don Vito	4S 0S 0S 0S	9 CHE MIGUEL	P.Falero	4/57	Lin Yutang-J.Glass	A.R.Millassón
11 de Noviembre	3L 0P 2L 2L	10 HISTORICO	J.Cabral-4	4/57	Speakerphone-Hidden Star	H.L.Santos
El Alfalfar	8P 5P 4P 7P	11 ARRINCONADO	A.Glades	4/57	Rincón Campero-Tana Vieja	N.F.Guarino
S.H.C.del Cielo	4S 5S 4P 1P	12 ONLY GOLD	F.Coria	4/57	Gold Trojan-Lonely Girl	H.Del V.Piriz
Orlando José	2L 3L 3L 1L	13 CARQUICK	X.X.	4/57	Il Corsaro-Golden Quick	R.A.Latorre
Laurita	0P 5L 0L 6P	14 BAAT MORPHINE	X.X.	4/57	Bab Dancer-Ma Sintonic	J.Torres
Hs. Mac Gregor	1S 3L 0S 5L	15 GUERRERO CAL	J.Arana	4/57	Hesical-Que Boquita	J.O.Suárez

Cand.: MAS DEL TRIUNFO (6) *Enem.: Sing Parade (7)* *Sport: Histórico (10)*

	ULTIMA PERFORMANCE	JOCKEY	Pag.	Tiempo	Fecha
1	8 a 7 cpos. de Batimóvil Tom 11 a 9¾cpos. de Gringo Matucho	L.Villalba 57 L.Villalba 57	24,45 15,75	1'01"63 1'26"76	3/1/02 11/12/01
2	6 a 5¾cpos. de Xochem 5 a 4¾cpos. de Leader Parade	R.Blanco 57 J.Méndez 57	12,80 15,75	1'25"19 1'11"40	9/3/02 20/2/02
3	6 a 9¼cpos. de Don Selim 6 a 10 cpos. de El Oriente	C.Lucero 57 R.Blanco 57	10,35 63,95	1'16" 56"91	10/3/02 2/2/02
4	5 a 4½cpos. de Gilero Toss 8 a 11 cpos. de Notición	J.Herrera 56 J.Ublich 57	6,20 19,00	1'24"64 1'22"04	3/3/03 3/2/02
5	1 por 2 cpos. a Serrasani Zon 2 a 2 cpos. de No Lo Se	J.Paulé 53 J.Paulé 5	2,05 6,30	1'27"47 1'12"55	15/2/02 29/3/02
6	6 a 5¼cpos. de Fair Glid 2 po el pzo. a First Guard	J.Paulé 57 J.Paulé 57	4,50 2,05	1'24"86 1'25"02	15/2/02 21/1/02
7	4 a 6¼cpos. de Damaso 9 a 11¼cpos. de Notición	L.Ferreyra 53 L.Ferreyra 53	6,45 6,00	57"84 1'22"04	11/3/02 3/2/02
8	13 a 7½cpos. de Press Fitz 1 por el pzo. a British Secret	S.Toscani 57 J.Herrera 55	2,50 3,20	1'38"24 1'43"56	8/3/02 3/2/01
9	15 a 24½cpos. de Concero 11 a 24¼cpos. de Domi Rider	J.Noriega 56 C.Vi'bona 57	53,03 36,40	1'37"06 1'35"79	2/2/02 9/1/02
10	2 a pzo. de Cosquilleo 2 a 2 cpos. de Bacau	J.Cabral 53 J.Cabral 53	1,40 2,75	1'26"77 1'28"27	7/3/02 19/2/02
11	7 a 5¼cpos. de First Guard 4 a 7¾cpos. de Bucks Teeny	A.Glades 57 A.Glades 56	8,75 57,00	1'25"02 1'25"85	21/1/02 28/12/01
12	1 a ¾cpo. de Mr. Infinito 4 a 7¾cpos. de Mat's Bati	F.Coria 54 F.Coria 57	3,45 4,50	1'25"91 1'26"07	4/3/02 25/2/02
13	1 por 4 cpos. a Oriente 3 a 1¼cpo. de Silver Inunder	V.Cortella 55 V.Cortella 53	6,55 8,95	1'28"87 1'15"04	24/2/02 18/12/01
14	6 a 12 cpos. de Mr. Ole 11 a 17 cpos. de Queko Tom	F.Coria 57 R.Blanco 57	117,40 9,05	1'25"36 1'28"12	21/1/02 30/12/01
15	5 a 11¼cpos. de Crown Arthur 11 a 112 cpos. de Cuidadosa Fitz	J.Arana 57 J.Arana 57	5,10 11,50	1'41"24 1'47"27	5/2/02 19/1/02

11ª Carrera

Pr. ROYAL MAUI (Fin. Ap. Doble - Com. Ap. Doble) - 1.000 Mts. A las 20
(APUESTAS A GANADOR, SEGUNDO, TERCERO, EXACTA, IMPERFECTA Y TRIFECTA - Triplo 1er. Pase)

STUD	4 ULT. PERF.	ANOTADOS	JOCKEY	e/k.	PADRE-MADRE	CUIDADOR
Fides	8L 6L 3P 5L	1 COMING UP SOON	E.Tejedor	4/57	Prince Boy-Combinacion	E.Mercado
Hs. David	2E 2E 2E 3P	2 VIA TOSS	R.Cunz-3	4/57	Bombazo Toss-Via Vai	A.A.Mirón
Canguro Eduardo	9S 9P 5S 6S	3 PARA TAMARA	M.Londaitz	4/55	Profit Key-Para Elisa	O.E.Cajes
El Macho	— — — —	4 PAT ROYAL	G.Hahn	4/57	Patorozú-Royal Scaiza	J.L.Blniotta
La Rinconada	— — 2P 6P	5 MENINA FASS	J.R.Méndez	4/57	Safety Fast-Milonga Azuleña	H.M.Martínez
María Clara	4P 5P 2P 3S	6 NOVA DIVE	O.Saavedra	4/57	Perfect Parade-High Dive	R.P.E.Gaitán
Juan Ignacio	6L 6L 4P 6P	7 SUAVE MUÑECA	A.Marinhas-2	4/57	Royal Master-Dear Muñeca	N.F.Fernández
Stella Alpina	6S 3P 4P 7S	8 SHY BESAME	J.C.Méndez	4/57	Shy Tom-Besante	E.O.Donadío (h)
Valentina	5S 0S 0L 5P	9 GOOD EYE	P.Falero	4/55	Alluring Eye-Tyrannie	H.Delli Quadri
Los Valientes	— — — 9P	10 LUNA MUNDIAL	J.Batruni	4/57	Bullicioso In-U Increible	R.Buonocore

Cand.: VIA TOSS (2) *Enem.: Nova Dive (6)* *Sport: Menina Fass (5)*

	ULTIMA PERFORMANCE	JOCKEY	Pag.	Tiempo	Fecha
1	5 a 9½cpos. de Halotype 3 a 3¾cpos. de U. Campera	S.S.Martín 57 L.Ferreyra 52	8,65 23,50	1'02"44 57"62	10/3/02 10/3/02
2	3 a 12 cpos. de Doña Mecha 2 en Santa Fe el 26/1/00.	R.Luque 57	4,50	57"12	1°3/02
3	6 a 9 cpos. de Shy Laziness 5 a 5¼cpos. de Naif Too	A.Acuña 57 R.Retamoso 57	19,25 99,99	56"08 1'06"08	3/1/01 24/10/01
4	Debuta				
5	7 a 15¼cpos. de Ciao Che 2 a 3 cpos. de Rosada Girl	P.Falero 57 P.Falero 57	2,55 15,85	1'11"90 1'17"89	28/1/02 28/12/01
6	3 a 8½cpos. de Flo To Groom 2 a 7 cpos. de Doña Mecha	O.Saavedra 57 O.Saavedra 57	4,70 10,15	1'11"12 57"12	6/3/02 1°3/02
7	6 a 10¼cpos. de Supri Cat 4 a 7¾cpos. de Usanza Campera	A.Marinhas 54 A.Marinhas 52	44,85 48,20	58"88 57"82	5/1/01 24/12/01
8	7 a 8½cpos. de Pecherona 4 a 1¼cpo. de Lavibu	M.Méndez 57 M.Méndez 57	12,05 3,55	58"27 59"15	9/2/02 21/1/02
9	5 a 15¼cpos. de Doña Mecha 10 a 16½cpos. de G. Neuve	P.Falero 55 I.Bordoli 53	17,30 11,15	57"12 1'16"54	1°3/02 2/1/01
10	9 a 30½cpos. de Valeur	J.Batruni 57	112,57	1'26"29	18/2/02

Se Disputa el "Florida Derby"

Once caballos serán de la partida en Gulfstream Park, Florida, para la disputa del **Florida Derby (G.I)** dotado con **un millón de dólares**, que se disputará esta tarde. Tiene dos claros favoritos, los potros criados en Florida, BOOKLET y HARLAN'S HOLIDAY.

La última vez que se enfrentaron fue en el Fountain of Youth Stakes (Gr.1) donde BOOKLET se hizo con la victoria sobre HARLAN'S HOLIDAY por el hocico. Ahora HARLAN'S HOLIDAY tiene un nuevo jockey, Edgar Prado quien reempiaza a Tony D'Amico.

No es un error que John Velázquez haya sido escogido como jockey de dos caballos. Se anticipa que Smooth Jazz puede tomar parte en otra carrera y dejar en blanco su compromiso.

La nómina de inscriptos es ésta:

1- **MONTHIR, 122, Pat Day**
2- **HARLAN'S HOLIDAY, 122, Edgar Prado**
3- **NOKOMA, 122, John Velázquez**
4- **BOOKLET, 122, Jorge Chávez**
5- **PEEKSKILL, 122, Jose Santos**
6- **SMOOTH JAZZ, 122, John Velázquez**
7- **PUCK, 122, Cornelio Velázquez**
8- **HIGHSTAR, 122, Gary Stevens**
9- **D'COACH, 122, Javier Castellano**
10- **PERSONAL REWARD, 122, Eibar Coa**
11- **BLUE BURNER, 122, Jerry Bailey**

POZOS INCREMENTADOS

PICK CUATRO	1ª	$5	$ 5.000
TRIPLO	3ª	$5	$ 2.000
PICK CUATRO	5ª	$5	$ 5.000
TRIPLO	7ª	$5	$ 3.000
PICK CUATRO	9ª	$5	$ 7.000
TRIPLO	11ª	$5	$ 4.000
CUATRIFECTA	13ª	$2	$ 2.000

Apuestas Directas: $ 25.000

8ª Carrera

Pr. NEW MARKET (Fin. Ap. Doble - Com. Ap. Doble) - 1.200 Mts. A las 18.30
(APUESTAS A GANADOR, SEGUNDO, TERCERO, EXACTA, IMPERFECTA Y TRIFECTA)

STUD	4 ULT. PERF.					ANOTADOS	JOCKEY	e/k.	PADRE-MADRE	CUIDADOR
Los Valientes	4S	5S	2S	0S	1	DELATADO II	R.Cunz-3	4/57	Speakerphone-La Guillotina	H.A.Sueldo
Jomar	—	—	8P	5S	2	YORK POUND	C.Enríquez-4	4/57	York Shire-Egyptien Pound	R.O.Pérez
La Primavera	—	—	—	—	3	NIDO TOSS	F.Coria	4/57	Fraud Toss-Nida Bluff	L.R.Coria
Los Cumpa	—	—	—	—	4	NOTRO NAHUEL	M.Méndez	4/57	Million Dollar-Singara	L.A.Llambi
Claudia y Daniel	—	—	—	8P	5	MR. BELUGA	R.Blanco	4/57	Numerous-Caviar Dreams	O.D.López
El Gallego	5P	2P	7P	0P	6	NEGRO YANKEE	R.Ramírez	4/57	Meli Taurus-In Yeni	A.C.Marquezin
Rosa Negra	2L	2L	5P	9P	7	TAURO YANKEE	R.Ramírez	4/57	Meli Taurus-In Yeni	A.C.Marquezin
El Tio Freddy	8S	9S	7S	4S	8	RIO DANCER	J.R.Méndez	4/57	Il Corsaro-Riveretta	J.L.Panizza
Luca's Brothers	—	—	—	—	9	HANDSOME TOSS	R.Arrada	4/57	Bolero Toss-Justly Good	D.R.Suasinaber
San Felipe	—	—	6S	8S	10	MARCADO II	L.Galdeano	4/57	Picayo-Malerba	F.Saldivia
El Conejito	4E	1E	3P	3R	11	ALY MATIAS	O.Saavedra	4/57	Aly Dancing-Kewen Chocha	A.J.Laorden
Silvina	—	0L	4L	4L	12	SR. MARTIN	S.Moreno-2	4/57	Tempranero II-Semblant	A.R.Coria
Rancagua	—	—	—	6P	13	EL GRINGAZO	H.Ponce	4/57	Late As Usual-Royal Family	M.A.Grando
Gracias Viejo	6S	3P	6S	3P	14	BACAN FIELD	J.Herrera	4/57	Bat Cana-Meli Field	O.A.Moncada

Cand.: ALY MATIAS (11) *Enem.: Bacan Field (14)* *Sport: Río Dancer (8)*

	ULTIMA PERFORMANCE	JOCKEY	Pag.	Tiempo	Fecha
1	10 a 11¼ cpos. de Crepon	J.Herrera 57	10,85	1'10"74	22/02/02
	2 a 3 cpos. de Escarpin	R.Cunz 54	19,00	1'11"89	13/2/02
2	5 a 9 cpos. de Lens	J.Noriega 57	4,00	1'12"39	30/1/02
	8 a 9¼ cpos. de Good Round	M.Méndez 57	3,10	1'12"62	20/1/02
3	Debuta				
4	Debuta				
5	8 a 11¼ cpos. de Sobre La Hora	R.Blanco 57	14,05	57"50	9/3/02
6	13 a 16¼ cpos. de Sobre La Hora	J.Márquez 57	13,70	57"90	9/3/02
	7 a 13 cpos. de El Basión	J.Márquez 57	6,80	57"51	25/2/02
7	9 a 11¼ cpos. de Sobre La Hora	R.Ramírez 57	54,95	57"50	9/3/02
	5 a 9 cpos. de Damaso	J.Méndez 57	10,50	57"40	11/01/02
8	4 a 6½ cpos. de Lens	J.Méndez 57	24,70	1'12"39	30/1/02
	7 a 9¼ cpos. de Serrano Kit	O.Guzmán 56	65,70	55"59	19/1/02
9	Debuta				
10	8 a 9¼ cpos. de Crepon	L.Galdeano 57	31,95	1'10"74	22/2/02
	6 a 12 cpos. de Lens	R.Cunz 54	13,65	1'12"39	30/1/02
11	3 a 4¾ cpos. de El Bar	M.Burgos 57	1,40	1'26"30	22/7/01
	3 a 12 cpos. de Gold Soberbio	H.Betansos 56	5,15	1'11"41	29/1/02
12	4 a 20 cpos. de Mr. Men	G.Duarte 57	5,35	1'13"01	19/11/01
	4 a 9½ cpos. de Don Cachimbo	G.Duarte 56	18,25	1'27"70	29/3/02
13	6 a 14¼ cpos. de Ganador Corsa	H.Ponce 57	115,45	55"64	22/10/01
14	3 a 7 cpos. de Sobre La Hora	J.Herrera 57	10,80	57"50	9/3/02
	6 a 11¾ cpos. de Callejero Li	J.Herrera 57	10,45	-56"30	16/2/02

9ª Carrera

Pr. MAIPO FITZ (Fin. Ap. Doble - Com. Ap. Doble) - 1.000 Mts. A las 19
(APUESTAS A GANADOR, SEGUNDO, TERCERO, EXACTA, IMPERFECTA Y TRIFECTA - Pick 4 1er. Pase)

STUD	4 ULT. PERF.					ANOTADOS	JOCKEY	e/k.	PADRE-MADRE	CUIDADOR
El Turi	4L	5L	7P	3P	1	FOOLISH HEART	F.Ortiz	6/54	Ibero-Foolish Maid	H.C.Sesma
Lisa	6L	8S	1L	0L	2	VELOSS YATA	X.X.	4/54	Speedy Toss-Con Milonga	B.D.Cabello
El Tano	6P	9L	8P	1P	3	NEGRO CORSA	P.Falero	3/54	Il Corsaro-Salmonera	B.H.Garrido
Olga Margarita	6P	3P	0P	0P	4	PILON	R.Blanco	7/55	Don Hernando-Pitada Inicial	J.A.Cortez
La Vanguardia	3S	6S	3S	0S	5	LE GARDIEN	X.X.	5/59	Rainbow Corner-Guardia Real	E.N.Siele
Miriam II	4S	5P	1P	6S	6	LEO TOSS	X.X.	4/55	Bombazo Toss-E. Press	N.F.Guarino
Fortin Soledad	1P	1P	2P	0S	7	TAURUS CHARLATAN	P.Robles	4/57	Meli Taurus-More Charla	J.A.Márquez
Los Paraísos	1P	1L	5S	7S	8	PUNTO CLAVE	J.Herrera	3/56	Rincón Toss-Dark Girl	G.B.Vivas
S. de B.	1S	2S	4S	0S	9	FORTY LANGUIDO	Ch.Domínguez	3/55	Roar-Lazy Girl	H.R.López
Chopp	1P	3L	9L	6P	9a	HALO HUNTER	J.Noriega	3/54	Halo Sunshine-Hungary	Idem
Viviani	0P	8P	8P	9P	10	GRAND SAVAGE	X.X.	6/55	Jack Hylton-Grand Scale	A.G.Echt
Cheyenne	5S	5L	4L	7L	11	EVANDER	X.X.	4/55	Capo Maximo-Emy	H.R.Pavarini
Hs. Los Dalton	4S	2P	2S	1P	12	RIGHT MARSHAL	J.Valdivieso	4/55	Parade Marshal-Right Song	C.A.O.Dalton

Cand.: TAURUS CHARLATAN (7) *Enem.: Right Marshal (12)* *Sport: Punto Clave (8)*

	ULTIMA PERFORMANCE	JOCKEY	Pag.	Tiempo	Fecha
1	3 a 8½ cpos. de Finlander	F.Ortiz 56	6,20	1'10"42	17/2/01
	7 a 10 cpos. de River Folie	R.Retamoso 56	25,65	1'01"84	19/5/01
2	11 a 10¾ cpos. de P. Prospect	A.Marinhas 55	40,05	1'13"43	26/2/02
	1 por v.min. a Hercules	A.Marinhas 53	8,65	1'05"78	12/2/02
3	1 por 3 cpos. a Aly Woosung	M.Giles 53	5,55	58"28	15/2/02
	8 a 6 cpos. de Fort Esplendor	E.Bortulé 56	29,40	56"25	8/12/01
4	12 a 24 cpos. de Ultra Estrella	R.Blanco 53	221,35	54"93	4/3/02
	14 a 14¼ cpos. de The Secret	E.Tala'no 56	7,55	56"30	20/8/01
5	12 a 6¾ cpos. de Bacan Titto	P.Robles 59	14,25	1'08"93	16/2/02
	3 a 1¼ cpo. de Scooby Horse	J.Paulé 57	4,10	54"71	2/1/02
6	6 a 8 cpos. de Charm Parade	A.Glades 55	10,80	1'09"48	20/11/01
	1 por 3 cpos. a Alondra Real	A.Glades 53	4,40	1'09"26	28/5/01
7	13 a 6½ cpos. de Camire Toss	R.Ioselli 59	15,25	53"82	15/12/01
	2 a 1¾ cpo. de Dado Vuelta	J.Noriega 56	2,50	56"02	25/11/01
8	7 a 8¾ cpos. de Ball Sider	J.Noriega 56	35,65	54"37	8/3/02
	5 a ¾ cpo. de Bacan Titto	J.Paulé 56	8,05	1'08"93	16/2/02
9	14 a 7 cpos. de Bacan Titto	J.Val'eso 55	10,65	1'08"93	16/2/02
	4 a 3½ cpos. de Speaking	J.Noriega 55	4,05	54"75	3/2/02
9a	6 a 17½ cpos. de Righ Flight	J.Noriega 56	14,00	1'22"22	26/1/02
	9 a 18¾ cpos. de Important Ride	L.Carabajal 56	9,85	1'12"02	27/12/01
10	9 a 13½ cpos. de Ultra Estrella	D.Quintana 52	205,30	54"93	4/3/02
	8 a 9½ cpos. de Blaito	J.Padilla 56	108,65	56"46	2/2/02
11	7 a 3 cpos. de Purple Prospict	J.Medina 57	2,90	1'13"45	26/2/02
	4 a 4½ cpos. de Pionero Tal	E.Tala'rano 57	2,40	1'05"43	31/1/02
12	1 por 3 cpos. a Capo Latino	J.Val'eso 56	1,90	56"57	23/2/02
	2 a ¾ cpo. de Careadancer	J.Val'eso 57	4,75	55"59	9/2/02

Negro Corsa viene de ganar con facilidad en Palermo y es capaz de repetir. Por algo comprometieron a Pablo Falero.

4ª Carrera

Pr. SILZAL (Fin. Ap. Doble - Com. Ap. Doble) - 1.000 Mts. A las 16.30
(APUESTAS A GANADOR, SEGUNDO, TERCERO, EXACTA, IMPERFECTA Y TRIFECTA)

STUD	4 ULT. PERF.					ANOTADOS	JOCKEY	e/k.	PADRE-MADRE	CUIDADOR
Hs. Micomano	6S	5S	5P	6S	1	APARTADOR	J.Batruni	3/56	Dream Fitz-Rainy Night	M.O.Andreoni
Viejo Tombo	3P	5S	3S	3S	2	VONET	C.Quiles	3/56	Mutakddim-Gap	J.C.Rodríguez
Roger	7S	1P	0P	2P	3	DOUGLAS HEIST	G.Sena	3/56	Heist-Damascene	O.D.Rebora
Mimemo	3P	5L	8S	4P	4	GAL PHONE	J.R.Méndez	3/56	Speakerphone-S. Kinda Gal	C.L.Zapico
Ni Manor	3P	1P	5P	8S	5	CLETO SHARE	R.Blanco	3/56	Share The Glory-Paupiette	J.A.Cortez
El Mono	0S	2P	2P	1P	6	COSMOPOLITAN	W.Serrudo	3/56	Roy-Comprometida	R.M.Rodríguez
Auquinco	1P	6S	4L	4P	7	MARKETINERO	J.Herrera	3/56	Luhuk-Country Woman	H.R.Pavarini
Los Nogales	0S	0S	5S	1P	8	HEERLEN	R.Alzamendi	3/56	El Sembrador-Hecla	J.M.Roberts
Los Vascos	3P	1P	9L	2S	9	BOCHA LUIS	F.Benítez O.-3	3/56	Valor Oro-Olivera	G.Iraola
Francisco P.	2P	3S	2S	2P	10	CASSIUS	J.Valdivieso	3/56	Rainbow Corner-Caravel	J.C.E'choury(h)
Tora	3P	1P	7P	2P	11	ALY WOOSUNG	P.Falero	3/56	Aly Dancing-Hylton Lights	R.R.Vivas
El Abuelo	—	—	0P	1P	12	ILEGIBLE	X.X.	3/56	Candy Stripes-Intensity	A.J.Pacheco

Cand.: CASSIUS (10) *Enem.: Vonet (2)* *Sport: Bocha Luis (9)*

	ULTIMA PERFORMANCE	JOCKEY	Pag.	Tiempo	Fecha
1	6 a 7¾ cpos. de Forty Languido	M.Díaz 56	33,20	54"98	29/12/01
	5 a 11½ cpos. de Fisgon	A.Giorgis 56	4,45	1'11"67	20/11/01
2	3 a 3¾ cpos. de Sebi Halo	C.Quiles 56	5,00	55"09	2/3/02
	3 a 5¼ cpos. de Indio Feroz	C.Quiles 56	5,05	54"82	16/2/02
3	2 por hco. a Yavu	G.Sena 57	22,40	57"13	9/3/02
	11 a 10¾ cpos. de L. Accomplice	G.Sena 56	10,10	1'12"72	3/3/02
4	4 a 9 cpos. de Imperial Roy	J.Méndez 56	9,95	56"40	21/1/02
	8 a 13½ cpos. de Maximal	J.Méndez 56	6,50	55"70	13/10/01
5	8 a 8 cpos. de Fotogénico Li	A.Recuero 53	42,05	1'09"04	2/3/02
	5 a 12¾ cpos. de Patoruzek	R.Blanco 56	16,60	56"90	23/2/02
6	1 por 5 cpos. a Preludio Li	W.Serrudo 56	1,75	57"28	23/2/02
	2 a v.min. de Paranoico	W.Serrudo 56	4,90	58"23	8/2/02
7	4 a 9½ cpos. de Gassman	M.Leyes 56	3,80	55"97	4/3/02
	4 a 7 cpos. de Ray Sereno	M.Leyes 56	3,65	1'07"60	28/2/02
8	1 por 2 cpos. a Argen Cat	R.Alzamendi 56	14,25	57"17	4/3/02
	5 a 1¾ cpo. de Fiol Re	J.Lagos 56	13,85	57"45	22/2/02
9	2 a ¾ cpo. de Sebi Halo	F.Benítez 53	22,20	55"09	2/3/02
	9 a 21¾ cpos. de Volterromo	F.Benítez 56	21,85	1'13"05	21/10/01
10	2 a ¾ cpo. de Patoruzek	J.Val'eso 56	1,50	56"90	23/2/02
	2 a 1¾ cpo. de Cripto	J.Val'eso 56	4,70	1'07"55	16/12/01
11	2 a 3 cpos. de Negro Corsa	A.Acuña 53	7,60	58"28	15/2/02
	7 a 14¼ cpos. de A. II Capo	P.Falero 56	10,55	55"80	23/12/01
12	1 por 2½ cpos. a Pietro Kit	J.Val'eso 56	2,50	1'10"47	25/11/02
	10 a 15¾ cpos. de Julián Che	C.Lucero 56	5,80	1'11"78	2/9/01

Fondistas en la Cumbre

5ª Carrera

GRAN PREMIO COMPARACION (G1) (Fin. Ap. Doble-Com. Ap. Doble) - 2.500 Mts. A las 17
(APUESTAS A GANADOR, SEGUNDO, TERCERO, EXACTA, IMPERFECTA Y CUATRIFECTA - Pick 4 1er. Pase)

STUD	4 ULT. PERF.					ANOTADOS	JOCKEY	e/k.	PADRE-MADRE	CUIDADOR
José Mili Agu	1L	3S	2S	2S	1	BAT RUIZERO	J.Arana	3/54½	Bat Atico-Soy de Ruiz	—.—
El Mono	1P	4P	1R	2P	2	RODION	J.Herrera	3/54½	Ride The Rails-Royal Stand	J.C.E'choury (h)
El Mono	9S	1P	1S	7S	3	LAZY MAT	O.Guzmán	5/60½	Mat Boy-Lazy Fables	J.L.Panizza
P.C.	4S	0S	3S	7S	4	NESSUNO	J.C.Méndez	4/60	Nugget Point-Winwaki	J.M.Alves
Arbak	—	4P	1P	0S	5	FOOLPROOF	A.Rivero	3/54½	Fitzcarraldo-Foolish Maid	G.J.Frenkel
El Pernazo	1S	1S	6S	6S	6	GOLD FIRE	E.Gramática	6/60½	Firery Ensign-Sara Gold	J.C.E'choury (h)
María Rosa	1S	1S	1P	5S	7	REY REX	P.Falero	4/60	L'Express-Inculpada	J.C.Maldotti
Grisel	5L	6P	4P	5P	8	PET BOB	X.X.	4/60	Bordeaux Bob-Mat's Peti	J.C.Repossi
Sta.R. del C.	2T	1T	1P	0S	9	EMIRATO	P.Robles	3/54½	R.Corner-Embajadora	H.M.Pérez
El Bataraz	2P	1P	0S	1S	10	FIRE STORM	J.Lagos	3/54½	Hidden Prize-Fiscalizada	J.A.M.Neer
El Geriátrico	3P	2P	1L	6P	11	AGUADO	W.Armando	5/60½	Mat Boy-Eau De Vie	H.J.Armando
Don Flaminio	9S	5L	0P	3L	12	PRINCE FASHION	A.Marinhas	4/60	Prince Boy-A La Mode	J.E.Bianchi
Los Prados	2P	1P	3P	2S	13	DON CASCO	J.Valdivieso	3/54½	Roy-Caieta	C.D.Etchechoury

Cand.: BAT RUIZERO (1) *En.: Rodion (2)* *Sp: Gold Fire (6)* *Lan.: Rey Rex (6)*

LAS DOS ULTIMAS ACTUACIONES DE CADA COMPETIDOR

	ULTIMA PERFORMANCE	JOCKEY	Kl.	Pag.	Tiempo	Hip./Pta.	Fecha
1	2 a 2 cpos. de Second Reality	J.Arana	54	24,45	2'22"37	Sl.n.	15/12/01
	2 11 cpos. de Ice Point	J.Arana	56	9,40	1'02"21	Sl.p.	20/10/01
2	2 a 13 cpos. de Passport Pride	J.Herrera	54	3,60	2'40"55	Pal.n.	28/12/01
	1 por 10 cpos. a F. Yelow	J.Benítez	60	1,60	2"15"75	Ros.n.	8/12/01
3	7 a 9½ cpos. de Fire Storm	D.Guzmán	59	17,00	1'49"42	Sl.n.	13/2/02
	1 por ¾ cpo. a Nuggeted	O.Guzmán	56	8,50	1'50"35	Sl.n.	1°2/02
4	7 a 7½ cpos. de Insociable	J.Méndez	60	4,75	2'00"12	Sl.h.	9/2/02
	3 a ¾ cpo. de Renombrado Tom	J.Méndez	60	5,65	2'08"04	Sl.p.	6/1/02
5	13 a 41 cpos. de Fire Storm	A.Palacios	57	8,35	1'49"42	Sl.n.	13/2/02
	1 por 2 cpos. a Lumiere Sprout	A.Palacios	56	4,20	1'38"37	Pal.n.	23/12/0
6	6 a 3½ cpos. de R. Tom	E.Gra'tica	60	2,25	2'02"04	Sl.p.	6/1/02
	6 a 12¼ cpos. de Second Reality	E.Gra'tica	61	19,90	2"22'37	Sl.n.	15/12/01
7	5 a 2½ cpos. de Insociable	P.Falero	60	4,05	2'00"12	Sl.h.	9/2/02
	1 por 3 cpos. a Fia Grilo	P.Falero	54	2,10	1'48"37	Pal.n.	29/1/02
8	5 a 8 cpos. de Presley Cat	A.Acuña	55	12,20	1'50"02	Pal.n.	15/2/02
	4 a 3¾ cpos. de Rey Rex	J.Herrera	55	10,85	1'48"37	Pal.n.	29/1/02
9	11 a 16½ cpos. de Insociable	P.Robles	54	42,90	1'00"12	Sl.h.	9/2/02
	1 por ½ cpo. a Indio Bambou	F.Ortiz	57	4,70	1'52"98	Pal.n.	14/12/01
10	1 por 6 cpos. a Texas Sound	A.Rivero	57	7,15	1'49"42	Sl.n.	13/2/02
	1 por 2½ cpos. a Nadia Express	J.Herrera	57	2,45	1'46"22	Sl.n.	12/1/02
11	6 a 9 cpos. de Presley Cat	W.Armando	57	15,50	1'50"02	Pal.h.	15/2/02
	1 por 2 cpos. a Seattle Horse	W.Armando	54	2,15	1'40"69	LP.h.	12/2/02
12	3 a 6 cpos. de Elect	A.Marinhas	55	20,45	2'07"57	LP.n.	24/2/02
	10 a 14½ cpos. de Rey Rex	A.Paganelli	52	113,10	1'48"37	Pal.n.	29/1/02
13	2 a ½ cpo. de Oleado	J.Val'eso	54	2,40	1'50"10	Sl.n.	20/2/02
	3 a 21 cpos. de Pasport Pride	L.Galdeano	52	11,10	2'40"55	Pal.n.	28/12/01

Jorge Osmar Arana

Bat Ruizero Vuelve con Todo

CARTILLA, ESTADO Y REGULARIDAD LO DESTACAN EN EL "COMPARACION"

Los mejores fondistas en actividad se enfrentan en el revalorizado **Gran Premio Comparación**, ahora perteneciente al Grupo I, que sse disputará sobre 2.500 metros. La candidatura obligada descansa en **Bat Ruizero** porque tiene una excelente campaña en los grandes premios del año anterior, corriendo siempre en alto nivel contra ejemplares de la talla de Ice Point o de Second Reality. Desarrolló una gran campaña el hijo de Bat Atico en La Plata y San Isidro, pero a lo largo de ella jamás compitió en la arena de Palermo, aunque este detalle no debe ser un problema por la gran calidad que posee. En los programas figura sin un cuidador oficial, porque su entrenador de siempre, Inocencio Gorrais, se retiró de la profesión, y ahora a Bat Ruizero seguramente lo presentará Nahuel Orlandi (h), quien fue el encargado de supervisar su preparación en las mañanas de entrenamiento platenses.

No corre desde diciembre del año anterior, cuando en el Gran Premio Carlos Pellegrini escoltó a Second Reality desde dos cuerpos, luego de llegar a dominar fugazmente en los primeros tramos de la recta final, consagrándose pese a no ganar como un elemento de gran nivel y de mucha adaptación a las distintas pistas.

Como enemigo se perfila el caballo rosarino **Rodion**, que está ahora afincado en San Isidro bajo las órdenes de Juan Carlos Etchechoury (h). Corrió bien en Palermo el Gran Premio Nacional donde triunfó Dr. Ciro, y en el Vicente Casares escoltó a Passport Pride desde lejos.

El tercero en discordia es **Gold Fire**, un ejemplar muy fogueado en los principales cotejos de esta especialidad.

Como lance asoma **Rey Rex**, representante de la generación mayor que vio interrumpida una serie de tres triunfos consecutivos días atrás, cuando en el césped de San Isidro corrió el Gran Premio Miguel Martínez de Hoz sobre 2.000 metros, y finalizó quinto de Insociable a casi 3 cuerpos. Ahora vuelve al terreno donde supo vencer a Fia Grillo por 3 largos, y se convierte en un elemento peligroso si lo dejan tomar 'vuelo' adelante consiguiendo graduar el tren de marcha.

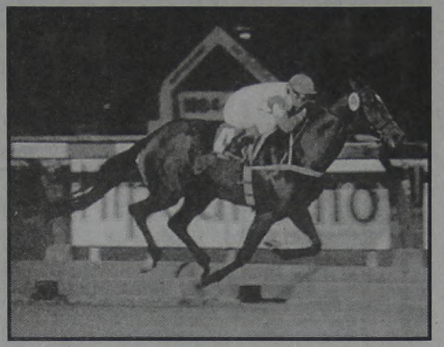

Gold Fire es uno de los principales aspirantes al triunfo.

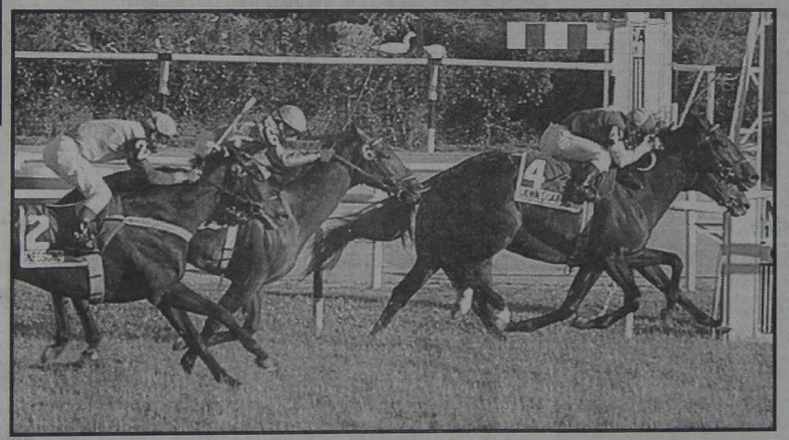

Nessuno (2) queda cuarto cerca mientras Gold Fire y John Dual definen en un clásico del césped. Tuvo muchos tropiezos el importado, de modo que con mejor suerte hoy puede sorprender.

Conformó Plenamente en la Corrida

La pasada en el Bosque de nuestro candidato dejó a todos conformes. Aquí va su ejercicio y algunos otros para destacar:

BAT RUIZERO, 2.500 metros en 2' 47" 3/5 con Jorge Arana, últimos1.000 metros a la par de Celebérrimo, Vicente Sánchez en 1' 2" 3/5 con lujosa acción, en la pista grande normal. Además: con el mismo jinete y su mismo compañero de stud, 1000 en 1' 2" 4/5 con 11" 4/5 de final, causando inmejorable impresión.

REY REX, 800 metros en 51" con Pablo Falero en la cuarta pista normal. Otra: 2.200 metros en 2' 31" 2/5 con Pablo Falero, con un remate final de 13" escasos, en la cuarta pista algo más que húmeda.

RODION, 1.000 metros en 1' 2" 2/5 con Jacinto Herrera, junto a Gold Fire con Edgardo Gramática, en la 3ª pista normal.

FIRE STORM, 800 metros de codo en 49" 3/5 con Juan Lagos, en la grande normal de Palermo, Además, 1200 metros en 1'14" 4/5 con el mismo jockey, en la húmeda de Palermo.

6ª Carrera

Pr. AKIRO (Fin. Ap. Doble - Com. Ap. Doble) - 1.400 Mts. A las 17.30

(APUESTAS A GANADOR, SEGUNDO, TERCERO, EXACTA, IMPERFECTA Y CUATRIFECTA)

STUD	4 ULT. PERF.	ANOTADOS	JOCKEY	e.k.	PADRE-MADRE	CUIDADOR
La Picho	9P 2P 2P 1P	1 FREE KISS	A.Glades	3/56	Freelancer-Little Kiss	N.F.Guarino
Cosa Nostra	— 0S 3P 1S	2 YALA ARMIDA	L.Sotelo-4	3/56	Yale Twentyniner-A. Fitz	M.J.Rodríguez
L. y R.	4P 5P 3E 1P	3 NORONHA	X.X.	3/56	Halo Sunshine-Northgirl	L.Fuentes
La Quebrada	— — — 1P	4 SALTEÑITA	J.Herrera	3/56	Rainbow Corner-Jujuy	J.C.Etchechoury
Matty	— — 1S 5S	4a SIRGA	J.C.Méndez	3/56	Southern Halo-Sigal	Idem
Jorge Marcelo	6L 2L 3S 2P	5 LATE UN AMOR	A.Rivero	3/56	Ride The Rails-La Yerma	C.R.Sanguinetti
Pitu	4L 3L 3L 3P	6 MARINA GOLD	A.Marinhas-2	3/56	Awesome Gold-Luna Marina	N.J.Lencina
Cumeneyén	5L 6S 4S 4S	7 WINNER ALWAYS	L.González-4	3/56	Roy-Justesse	R.D.Ibarra
Don Vito	— — 5S 1S	8 TEZANA	A.Olivera	3/56	The Watcher-Totota	E.Parisi
11 de Noviembre	2P 4P 2P 1P	9 INALAY	R.Cunz-3	3/56	Candy Stripes-Infidelidad	E.O.Martucci
El Alfalfar	1L 8P 0P 5E	10 LA PUÑALADA	S.Moreno-2	3/56	Tempranero II-Marigold	A.R.Coria
S.H.C.del Cielo	0P 4S 2S 3S	11 FREE KAL	A.Giorgis	3/56	Freelancer-Kalblue	J.F.Errandonea

Cand.: SALTEÑITA y Cía (4-4a) *En.: Late Un Amor (5)* *Sp: Marina Gold (6)* *Lan.: Inalay (9)*

	ULTIMA PERFORMANCE	JOCKEY	Pag.	Tiempo	Fecha
1	1 por cza. a Flor del Alba	A.Glades 53	4,35	1'13"38	26/1/02
	2 a pzo. de La Vengadora	A.Glades 56	7,45	1'16"24	28/12/01
2	1 a ¾ cpo. de Lady Andrea	L.Sotelo 56	5,00	1'12"94	27/2/02
	3 a ¾ cpo. de Diabólica	L.Sotelo 52	25,50	59"21	15/2/02
3	1 por ¾ cpo. a Kalamaica	J.Herrera 56	3,45	1'11"91	19/3/02
	3 a 1¼ cpo. de Hale Suiza	M.Palacios 56	2,10	1'01"37	16/2/02
4	1 por 7 cpos. a Inalay	J.Herrera 56	1,75	1'25"25	16/2/02
4a	5 a 9¼ cpos. de Ivory Tower	J.Herrera 55	2,20	1'33"71	19/5/01
	1 por 7 cpos. a Demandada	J.Herrera 55	5,15	1'27"72	27/4/01
5	2 a 1½ cpo. de Wakiza	A.Rivero 56	3,75	1'35"85	2/2/02
	3 a 8 cpos. de Vanguardia	J.Arana 56	20,00	1'17"60	15/12/01
6	3 a 5½ cpos. de Wakiza	P.Falero 56	19,15	1'35"85	2/2/02
	3 a 6½ cpos. de Tel Bor	A.Marinhas 53	4,50	1'39"44	3/1/02
7	4 a 5½ cpos. de Forty Sobria	L.Villalba 56	23,60	1'23"10	26/12/01
	5 a 3 cpos. de Jleanita	L.Villalba 56	80,15	1'11"13	28/11/01
8	1 por ¾ cpo. a Splendeur	A.Olivera 56	9,55	1'24"03	13/2/02
	5 a 2¼ cpos. de Corner News	A.Olivera 56	49,35	1'13"38	23/1/02
9	1 por 3 cpos. a Zona Franca	M.Sarati 52	2,95	1'24"04	4/3/02
	2 a 7 cpos. de Salteñita	M.Sarati 56	5,25	1'25"25	18/2/02
10	5 a 6½ cpos. de Arequita	S.Moreno 56	6,50	1'13"11	16/2/02
	10 a 13¾ cpos. de Doña Steaper	G.Duarte 56	104,75	1'24"59	15/9/01
11	3 a 3¾ cpos. de Bamba Fitz	A.Giorgis 56	14,25	1'20"63	16/2/02
	2 a 5 cpos. de Wild Talk	R.A'mendi 56	22,35	1'10"74	9/2/02

DIFICIL INICIO DEL TRIPLO

7ª Carrera

Pr. LARABEE (Fin. Ap. Doble - Com. Ap. Doble) - 1.000 Mts. A las 18

(APUESTAS A GANADOR, SEGUNDO, TERCERO, EXACTA, IMPERFECTA Y TRIFECTA - Triplo 1er. Pase)

STUD	4 ULT. PERF.	ANOTADOS	JOCKEY	e.k.	PADRE-MADRE	CUIDADOR
Orlando José	5P 4P 6P 4P	1 BLACK BEER	F.Benítez	3/56	The Watcher-More Beer	A.Maugeri
Laurita	— — — —	2 TURKAMAN	G.Gómez	3/56	Ibero-La Baraka	M.Escagües
Hs. Mac Gregor	— — — —	3 JUEZA GAUCHA	J.R.Méndez	3/56	Juez-Gaucha Corajuda	D.M.Frank
Fides	— 0S 8P 2P	4 KALAMAICA	J.Jarcovsky	3/56	Payant-Kaipiroshka	D.S.Trubba
Hs. David	— — — 0P	5 DOPPLERCIADA	F.Coria	3/56	Doppler-Loverciada	H.L.David
Canguro Eduardo	— — — 4E	6 FUMA KEY	A.Iturrez	3/56	Profit Key-Fumadora María	R.R.Vivas
El Macho	— 7E 0E 0S	7 QUEBELDAD	R.Cunz-3	3/56	Lode-Que Beauty	C.E.Schreiner
La Rinconada	0S 0S 0S 0S	8 LADICHA	X.X.	3/54	Speakerphone-Eloise	A.V.Campero
María Clara	— — — —	9 CORIMAR	P.Falero	3/56	Omar T. Corin	V.S.Broese
Juan Ignacio	— — 0S 8S	10 DIDACTICA HEI	R.Pedernera	3/56	Heist-Chaplet	R.D.Nieva
Stella Alpina	— — — 0S	11 BELLA DORMELLA	S.Toscani	3/56	Bid Us-Luna Dormella	L.Reinhardt
Valentina	— — — —	12 LANDIANA	X.X.	3/56	Aetolian-Landora Joy	H.R.Pasino

Cand.: LANDIANA (12) *Enem.: Fuma Key (6)* *Sport: Kalamaica (4)*

	ULTIMA PERFORMANCE	JOCKEY	Pag.	Tiempo	Fecha
1	4 a 10 cpos. de Miss Milagros	F.Benítez 54	32,65	55"97	3/3/02
	6 a 3¾ cpos. de Diabólica	F.Benítez 54	118,50	59"21	15/2/02
2	Debuta				
3	Debuta				
4	2 a ¾ cpo. de Noronha	J.Jar'vsky 56	19,90	1'11"91	19/3/02
	8 a 9¼ cpos. de Diabólica	J.Jar'vsky 56	170,10	59"21	15/2/02
5	12 a 22 cpos. de Miss Milagros	F.Coria 56	519,50	56"92	3/3/02
6	4 a 3 cpos. de Jakaroe	M.Pérez 54	39,10	29"90	8/12/01
7	14 a 12½ cpos. de Yala Armida	C.Piazza 53	99,99	1'12"94	27/2/02
	12 a 43 cpos. de Halo Suiza	M.Fazekas 56	11,90	1'01"37	16/2/02
8	13 a 26½ cpos. de Forty Miau	R.Ioselli 56	99,99	56"31	12/1/02
	13 a 21¼ cpos. de María José	F.Benítez 53	99,99	56"89	22/9/01
9	Debuta				
10	8 a 10½ cpos. de Bom Bucha	R.Pedernera 56	99,99	1'04"37	6/3/02
	11 a 18¼ cpos. de Oportuna	R.Pedernera 56	99,99	57"02	9/2/02
11	13 a 21¼ cpos. de Loiberica	S.Toscani 56	99,99	1'09"75	16/2/02
12	Debuta				

VALOR DE LAS COMBINACIONES

(El Número Resultante Deberá ser Multiplicado por la Base)

COMBINADAS

Cant.de Caballos	Exac.	Impert.	Trifec.	Cuatrif
3	6	3	6	
4	12	6	24	24
5	20	10	60	120
6	30	15	120	360
7	42	21	210	840
8	56	28	336	1.680
9	72	36	504	3.024

APUESTAS CON TODOS

Cant.de Caballos	Trif. 1 C/T	Trif. 2 C/T	Cuat.. 1 C/%	Cuat. 2 C/T
6	20	4	60	12
7	30	5	120	20
8	42	6	210	30
9	56	7	326	42
10	90	9	720	72
12	110	10	990	90
13	132	11	1.320	110
14	156	12	1.716	132
15	182	13	2.184	156

LLAVES

Cant.de Caballos			Trif.	Cuat.
1	con	2	2	
1	"	3	6	6
1	"	4	12	24
1	"	5	20	60
1	"	6	30	120
1	"	7	42	210
1	"	8	56	336